Anyang Buheung Community Center

경기도와 함께 만들어 가는 다문화 사회

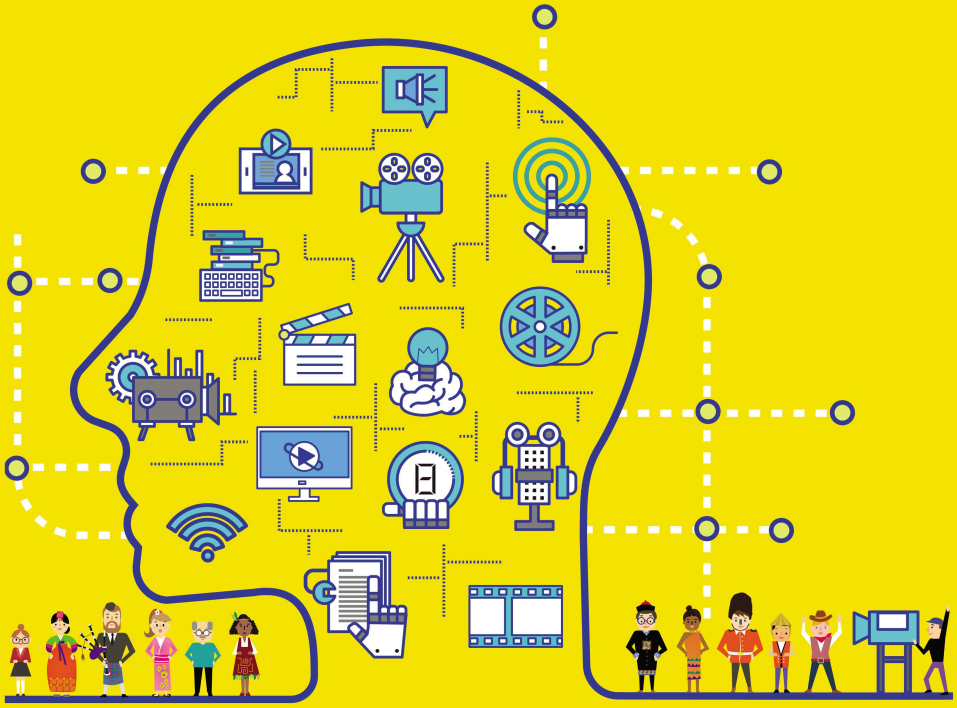

전국 다문화 UCC 공모전

여러분의 많은 참여와 관심이 모여 '다 함께 어울리는 세상'을 만들어가길 기대합니다.

2016. 7. 11. (월) ~ 9. 23. (금)

》공모주제 **'다 함께 어울리는 다문화'** (다문화 관련 자유주제)

》공모자격 대한민국에 거주하는 모든 국민 및 외국인

》작품규격
1. 시 간 : 5분 이내(컨텐츠 형식은 자유)
2. 용 량 : 100MB이하
3. 해 상 도 : 640X480이상
4. 파일형식 : wmv, avi, mpg, mp4 등 모든 형식의 파일 제출

》공모방법 온라인접수 : www.mcucc.kr

》유의사항
1. 출품작은 타 공모전에 출품되지 않은 순수 창작물이어야 함
2. 공모작에 사용된 이미지, 음악, 영상, 서체 등은 저작권을 침해하지 않아야 하며 위반시 모든 법적책임은 공모자에게 있음
3. 입상작 저작권 및 활용권은 경기도에 귀속되어 활용됨
4. 1인(단체) 당 다작응모는 가능하나 중복수상은 불가능하며 최상위 수상만 가능함
5. UCC공모전과 성격이 다른 영상이나 유해한 영상을 등록한 경우 통보없이 삭제됨
6. 모방작품 혹은 수위가 높은 비속어 및 선정적 표현의 경우 공모대상에서 제외됨
7. 본선 진출자는 시상식에 반드시 참석해야 함

》응모일정
1. 작품접수 : 2016. 7. 11. (월)~2016. 9. 23. (금)
2. 결과발표 : 2016. 10. 10. (월)
3. 시 상 식 : 2016. 10. 21. (금)

*상기 일정은 변경될 수 있습니다.

》시상내역 (총 9명 / 1,000만원)

구 분	최우수상	우수상	장려상
인 원	1	2	6
내 역	상금 500만원 및 경기도지사상장	상금 100만원 및 경기도지사상장	상금 50만원 및 경기도지사상장

※ 영상수준 및 심사결과에 따라 수상인원과 상금이 조정될 수 있음

》입상작 활용 공모전 홈페이지 및 경기도의 각종 홍보자료로 사용

》문의사항 안양시부흥종합사회복지관
☎ 031-382-7557 / www.buheungswc.org

사회복지법인한국장로교복지재단
안양시부흥종합사회복지관

꿈의 경기