

www.me.go.kr

어린이 놀이터 등에 대한 환경안전관리 안내



어린이 놀이터 등에 대한 환경안전관리 안내

환경부에서는 어린이들이 뛰어 놀고 생활하는 장소에 있는 시설에는 건강을 해칠 수 있는 유해물질을 사용하지 못하도록 「환경보건법」을 제정하여 2009년 3월부터 시행 중에 있습니다.

환경부의 실태조사 결과, 법 시행에도 불구하고 여전히 일부 어린이 활동공간(어린이집 보육실, 유치원·학교 교실, 어린이놀이시설 등)에서 유해물질이 검출되고 있습니다.

어린이활동공간에 설치된 시설의 소유자나 관리자는 「환경보건법」에서 정한 ‘환경안전관리기준’을 지켜야 합니다. 다만, 시설의 설치년도, 국공립 시설 여부, 시설규모에 따라 ‘환경안전관리기준’을 지켜야 하는 시기는 다릅니다.

참고로, ‘환경안전관리기준’을 준수하기 위해서는 시설 설치나 개·보수를 할 때 인터넷 www.chemistory.go.kr(어린이환경보건포털, ‘자료실-환경안전 인증제품’)에 게재된 환경표지인증제품을 사용하거나, 또는 사용하고자 하는 제품을 검사기관에 의뢰하여 기준 준수여부를 확인하는 방법이 있습니다.

앞으로 새로운 시설 설치를 하거나 개·보수를 하는 경우에는 동 방법을 활용하시면 보다 안전하고 쾌적한 어린이 공간을 만들 수 있습니다.

‘환경안전관리기준’ 관련 법령 내용과 친환경 마감재, 도료 등을 선택하는 방법, 검사기관 연락처는 붙임 자료를 참고하시기 바라며, 동 안내와 관련하여 궁금하신 사항이 있으시면 아래로 연락주시기 바랍니다.

어린이활동공간 환경안전관리기준 콜센터 **1899-1021**

2013. 7. 환경부

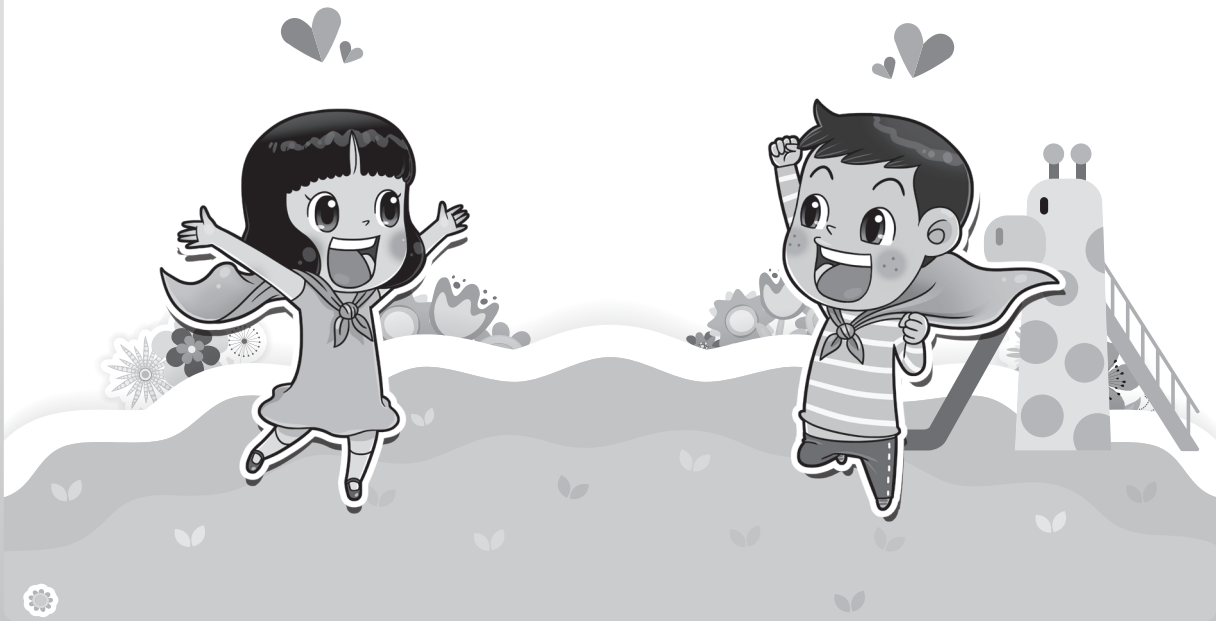



“어린이 활동공간”이란 어린이가 주로 활동하거나 머무르는 공간으로서 다음 시설을 말합니다. (환경보건법 제2조제8호)

- 「어린이놀이시설 안전관리법」제2조제2호에 따른 어린이놀이시설
- 「영유아보육법」제2조제3호에 따른 어린이집의 보육실
- 「유아교육법」제2조제2호에 따른 유치원의 교실
- 「초·중등교육법」제2조제1호에 따른 초등학교의 교실
- 「초·중등교육법」제2조제4호에 따른 특수학교의 교실(어린이가 사용하는 교실만 해당)



어린이 활동공간에 대한 환경안전관리기준(환경보건법 시행령 별표2)은 다음과 같습니다.

- 표면이 부식·노화되지 않는 재료를 사용하거나, 유해 화학물질이 일정함량(0.1%)이하인 도료·마감재료를 사용하여 부식·노화되지 않도록 관리하여야 합니다.
- 어린이 활동공간에 사용되는 도료나 마감재료는 다음 기준을 충족하여야 합니다.
 - 가. 납, 카드뮴, 수은 및 6가크롬 등 유해화학물질의 합이 일정함량(0.1%) 이하인 기준에 적합한 제품을 사용하여야 합니다.
 - 나. 실내 활동공간에 사용되는 도료나 마감재료는「다중이용시설 등의 실내공기질관리법」에 따른 오염물질을 방출하지 않아야 합니다.
- 어린이 활동공간의 시설에 사용한 목재에는 사용 금지된 방부제를 사용해서는 안됩니다.
- 어린이 활동공간의 바닥에 사용된 모래 등 토양에 함유된 납, 카드뮴, 6가크롬, 수은, 비소는 환경부령으로 정하는 기준에 적합하도록 설치·관리하여야 합니다.
- 어린이 활동공간에 사용되는 합성고무 재질 바닥재는 함유된 납, 카드뮴, 수은 및 6가크롬 등 유해 화학물질의 합이 일정함량(0.1%) 이하인 기준에 적합한 제품을 사용하여야 합니다.
- 어린이 활동공간의 시설 및 바닥재에 해충이나 위해한 미생물이 서식하지 않도록 어린이 활동공간의 시설 및 바닥재 위생관리기준을 준수하여 관리하여야 합니다.



환경안전관리기준에 적합한 제품을 선택하는 방법



'환경인증마크' 여부()를 확인하세요!!

- 사용한 재료(도료 및 마감재료/합성고무바닥재 등)가 '환경인증'을 받은 '환경안전관리기준'에 적합한 재료인지 확인하세요.
 - ▶ '어린이 환경보건 포털'(www.chemistory.go.kr), 자료실-환경안전 인증제품 참고
- 도료 및 마감재료는 환경부 홈페이지에 고시된 오염물질을 방출하는 건축자재를 사용하지 않아야 합니다.
 - ▶ '환경부 홈페이지'(www.me.go.kr), 법령/정책-법령정보-고시/훈령/예규에서 오염물질 방출 건축자재 고시목록 검색

어린이활동공간 시설 및 바닥재의 유지·관리 방법



육안으로 확인하세요!!

- 시설물의 훼손여부를 상시 점검하고, 훼손된 경우에는 '환경인증'을 받은 '환경안전관리기준'에 적합한 도료 또는 마감재로 보강해야 합니다.



금속 시설물의 녹 발생



플라스틱 재료의 내구성 저하



시멘트 마감처리 부분의 훼손



목재의 노후 및 유해균 서식



시설 및 바닥재는 소독여부를 점검하고 정기적으로 청소·관리하세요!!

- 병원성 미생물에 대한 위생소독을 실시하셔야 합니다.
- 모래 등 토양과 바닥재 주변에 이물질 등이 섞여있는지 여부 또는 시설물의 훼손여부를 점검하여 청결하게 관리하여야 합니다.
- 모래에 주변의 진흙과 같은 토사 및 화단의 흙이 유입되지 않고, 물고임 현상 등이 없이 배수가 잘 되도록 관리하여야 합니다.
- 그 밖에 모래가 충분한 양(30cm 이상)으로 유지되고 있는지, 애완동물의 출입 등으로 인한 기생충이 없는지 관리·점검 일지를 통해 확인하셔야 합니다.



환경표지 인증제품 현황



페인트

2013.5.31기준

업체명	제품명	용도	인증시작일	인증종료일
(유)세이프로드	세이프크리트	방수 바닥재용 무기계 도료 (내·외부, 중도)	2011-09-26	2013-09-25
(유)피피지코리아	OLYMPIC Deck, Fence & Siding Semi - Transparent Oil Stain	목재용 유성 도료 (외부, 상도)	2011-08-25	2013-08-24
(유)피피지코리아	SUN PROOF Deck, Fence & Siding Semi - Transparent Oil Stain	목재용 유성 도료 (외부, 상도)	2011-08-25	2013-08-24
(주)건용	미끄럼방지포장재 (F-Pave S1)	미끄럼 방지용 유성도료 (외부, 상도)	2012-11-22	2014-11-21
(주)건용	미끄럼방지포장재 (F-Pave S4)	미끄럼 방지용 유성도료 (외부, 상도)	2012-11-22	2014-11-21
(주)건용	미끄럼방지포장재 (F-Pave C)	미끄럼 방지용 유성도료 (외부, 상도)	2012-11-22	2014-11-21
(주)건용	미끄럼방지포장재 (F-Pave S2)	미끄럼 방지용 유성도료 (외부, 상도)	2012-11-22	2014-11-21
(주)건용	미끄럼방지포장재 (F-Pave G)	미끄럼 방지용 유성도료 (외부, 상도)	2012-11-22	2014-11-21
(주)건용	미끄럼방지포장재 (F-Pave B)	미끄럼 방지용 유성도료 (외부, 상도)	2012-11-22	2014-11-21
(주)고려공영	데코렉스 (Decolex)LX-500	건축용 수성도료 (내·외부, 중도)	2011-10-20	2013-10-19
(주)그린에어존	바이오그린에어(BG-A1)	얇은 마무리용 벽 바름재 (내부, 상도)	2011-08-31	2013-08-30
(주)그린텍컴	Multi Floor(멀티후로아)	주차장 바닥용 유성도료 (내부, 상도)	2012-04-26	2014-04-25
(주)그린텍컴	W-poxy Coating(WP-300)	바닥재용 수성도료 (내부, 상도)	2012-06-09	2014-06-08
(주)그린텍컴	W-poxy Putty(WP-200)	바닥재용 퍼티(내부)	2012-06-09	2014-06-08
(주)그린텍컴	W-poxy Primer(WP-100)	바닥재용 유성도료 (내부, 하도)	2012-06-09	2014-06-08
(주)그린텍컴	GEAS SEL(NS SEL)	주차장 바닥용 유성도료 (내·외부, 상도)	2012-06-28	2014-06-27
(주)네오케미칼	그레이스	다채무늬 수성 도료 (내외부, 중도)	2013-04-09	2015-04-08
(주)네오케미칼	코러실	콘크리트 구조물 보수 방식재	2013-05-02	2015-01-13



업체명	제품명	용도	인증시작일	인증종료일
(주)네오케미칼	크리스탈	다채무늬 도료 (내외부, 중상도)	2012-09-16	2014-09-15
(주)노루페인트	내츄럴 듀프리카트	건축용 내부 수성도료	2013-04-30	2015-04-29
(주)노루페인트	내츄럴 무취수성(무광)	건축용 수성페인트(내부용)	2013-04-30	2015-04-29
(주)노루페인트	내츄럴 퍼티(외부용)	건축용 수성도료(외부, 퍼티)	2013-04-30	2015-04-29
(주)노루페인트	믹싱리퀴드	건축용 내·외부수성도료 (하도)	2013-04-30	2015-04-29
(주)노루페인트	뷰티텍스(극무광)	건축용 실내 수성도료(상도)	2013-04-30	2015-04-29
(주)노루페인트	에너지세이버(수성)	건축용 수성페인트(내부용)	2013-04-30	2015-04-29
(주)노루페인트	에바코트 DHDC-3800AL	철재용 유성도료(상도)	2013-04-30	2015-04-29
(주)노루페인트	에스코트 적갈색	철재용 유성도료(하도)	2013-04-30	2015-04-29
(주)노루페인트	웰폭시(WELLPOXY)	건축용 내부 수성도료	2013-04-30	2015-04-29
(주)노루페인트	더 깨끗한 이지크리닝	건축용 수성도료(내부, 상도)	2013-04-30	2015-04-29
(주)노루페인트	이지텍스 200	건축용 수성페인트(외부용)	2013-04-30	2015-04-29
(주)노루페인트	DHDC-6200	건축용 유성도료(중상도)	2013-04-30	2015-04-29
(주)노루페인트	DHDC-6500M	건축용 유성도료(내부, 중도)	2013-04-30	2015-04-29
(주)노루페인트	DHDC-6500T	건축용 유성도료(내부, 상도)	2013-04-30	2015-04-29
(주)노루페인트	DNX-4001	건축용 내·외부수성도료 (하도)	2013-04-30	2015-04-29
(주)노루페인트	DNY-200(E)	건축용 유성도료(내부, 하도)	2013-04-30	2015-04-29
(주)노루페인트	KS M 6010 1종 1급	건축용 수성페인트(외부용)	2013-04-30	2015-04-29
(주)노루페인트	KS M 6010 1종 2급	건축용 수성페인트(외부용)	2013-04-30	2015-04-29
(주)노루페인트	KS M 6010 2종 1급	건축용 수성페인트(내부용)	2013-04-30	2015-04-29

업체명	제품명	용도	인증시작일	인증종료일
(주)노루페인트	KS M 6010 2종 2급	건축용 수성페인트(내부용)	2013-04-30	2015-04-29
(주)노루페인트	VIP-TEX	건축용 내부수성도료	2013-04-30	2015-04-29
(주)노루페인트	크린솔(유광)	건축용 외부 수성도료(유광)	2013-04-30	2015-04-29
(주)노루페인트	광택스(반광)	건축용 수성도료(내부, 상도)	2011-08-26	2013-08-25
(주)노루페인트	노루미 씰크	건축용 수성도료(내부, 상도)	2011-08-26	2013-08-25
(주)노루페인트	멀티플러스(반광)	건축용 수성도료(내부, 상도)	2011-08-26	2013-08-25
(주)노루페인트	수성 걸레반이용 흑색(유광)	건축용 수성도료(내부, 상도)	2011-08-26	2013-08-25
(주)노루페인트	하이빌론	건축용 수성도료(내부, 상도)	2011-08-26	2013-08-25
(주)노루페인트	YEGREENA GRANULE	다채무늬도료(내부, 중도)	2011-08-26	2013-08-25
(주)노루페인트	노루 뽀로로 키즈 수성 페인트	건축용 수성도료(내부, 상도)	2012-05-24	2014-05-23
(주)노루페인트	노루 뽀로로 키즈 바이오 페인트	건축용 수성도료(내부, 상도)	2012-05-24	2014-05-23
(주)노루페인트	순&수 100(수성 내부용)	건축용 수성도료(내부, 상도)	2012-08-30	2014-08-29
(주)노루페인트	크린솔(반무광)	건축용 수성 도료 (외부, 상도)	2011-09-28	2013-09-27
(주)노루페인트	홈테리어 젯소	철재 및 목재용 수성 도료 (내부, 하도)	2011-09-28	2013-09-27
(주)노루페인트	내추럴 수성 내부용 퍼티	합성수지 에멀전 퍼티 (내부, 하도)	2011-09-28	2013-09-27
(주)노루페인트	바이오코트	건축용 수성 도료 (내부, 상도)	2011-09-28	2013-09-27
(주)노루페인트	내추럴 에코-그린스테인	목재용 수용성 도료 (내부, 상도)	2011-09-28	2013-09-27
(주)노루페인트	수성칼라스테인	목재용 수용성 도료 (내·외부, 상도)	2011-09-28	2013-09-27
(주)노루페인트	YEGREENA NEW SUEDE	다채무늬도료(내부, 중도)	2012-01-18	2014-01-17
(주)노루페인트	내추럴 실리콘 페인트	건축용수성도료(외부, 상도)	2012-01-18	2014-01-17

업체명	제품명	용도	인증시작일	인증종료일
(주)노루페인트	Premium Paints inspired by PANTONE	건축용 수성도료(내부, 상도)	2012-04-12	2014-04-11
(주)노루페인트	친환경 황토/옥 도료	목재용 수성도료(내부, 하도)	2012-11-12	2014-11-11
(주)노루페인트	ECO UV TOP	마루판용 UV 유성도료 (내부, 상도)	2012-04-27	2014-04-26
(주)노루페인트	ECO UV S/S	마루판용 UV 유성도료 (내부, 중도)	2012-04-27	2014-04-26
(주)노루페인트	ECO UV W/S	마루판용 UV 유성도료 (내부, 하도)	2012-04-27	2014-04-26
(주)다영	타임코트	건축용 다채무늬 도료 (내부, 중도)	2011-11-09	2013-11-08
(주)더나인칼라	구채 옷칠 수성 아크릴형 옷칠	건축용 수성도료 (내·외부, 상도)	2013-04-12	2015-04-11
(주)더나인칼라	구채 옷칠 수성 우레탄형 옷칠	건축용 수성도료 (내·외부, 상도)	2013-04-12	2015-04-11
(주)더나인칼라	구채 옷칠 수성 아크릴형 황옷칠	건축용 수성도료 (내·외부, 상도)	2013-04-12	2015-04-11
(주)더나인칼라	구채 옷칠 수성 우레탄형 황옷칠	건축용 수성도료 (내·외부, 상도)	2013-04-12	2015-04-11
(주)더나인칼라	구채 옷칠 수성 스테인 옷칠	목재용 수성도료 (내·외부, 상도)	2013-04-12	2015-04-11
(주)동양이앰피	NP-200A	얇은 마무리용 벽 바름재 (내부, 상도)	2012-02-03	2014-02-02
(주)동양이앰피	NP-203A	얇은 마무리용 벽 바름재 (내부, 상도)	2012-02-03	2014-02-02
(주)동양후로아	FR-시스템(중도)	방수 바닥재용 유성도료 (내·외부, 중도)	2012-08-08	2014-08-07
(주)동우켄	워터본스테인	목재용 수성도료 (내·외부, 상도)	2011-09-21	2013-09-20
(주)동우켄	프리미엄스테인	목재용 유성도료(외부, 상도)	2012-07-30	2014-07-29
(주)디에스켄	멀티톤 (Multi Tone)	건축용 다채무늬 도료 (내부, 중도)	2012-07-03	2014-07-02
(주)디에프아이	에코톤	건축용 다채무늬 도료 (내부, 중도)	2013-03-23	2015-03-22
(주)디오	엔비코트 콜라겐	건축용 수성도료(내부, 상도)	2011-10-15	2013-10-14
(주)디오	엔비코트 세라믹플러스	결로방지용 수성 도료 (내부, 상도)	2011-10-15	2013-10-14

업체명	제품명	용도	인증시작일	인증종료일
(주)디오	엔비코트 실리콘	건축용 수성도료(외부, 상도)	2011-10-15	2013-10-14
(주)디오	엔비코트 라이트	건축용 수성도료(내부, 상도)	2011-10-15	2013-10-14
(주)로드웨이	LD-KS200	미끄럼 방지 포장용 유성도료(외부, 상도)	2012-05-07	2014-05-06
(주)바우쉐미커 코리아	코그상떼플로어 (Cogsante Floor)	방수바닥재용 우레탄 무용제 도료(내·외부, 상도)	2011-06-26	2013-06-25
(주)바이오맥	인슈 PW-I	결로방지용 수성도료 (내부, 상도)	2012-03-23	2014-03-22
(주)부영산업	그린바니쉬(BY VN-600)	철재용 유성도료(외부, 상도, 희석제 : DMC 53% 사용)	2012-11-23	2014-11-22
(주)비씨씨	황토숯코팅제 BLACK-C	건축용 수성도료(내부, 하도)	2012-01-26	2014-01-25
(주)비온디	에코월코트	건축용 다채무늬 코팅 수성도료(외부, 상도)	2012-08-06	2014-08-05
(주)삼주에스엠씨	CORUSEAL-UL	에폭시수지계 방수방식유성도료(외부, 상도)	2013-01-14	2015-01-13
(주)삼주에스엠씨	ECOAT	에폭시수지계 방수방식유성도료(외부, 상도)	2013-01-14	2015-01-13
(주)새론테크	S,R Coating	콘크리트 보호용 도막재 (외부용, 상도 수성)	2012-10-29	2014-10-28
(주)새론테크	Road-Pass	미끄럼 방지 포장용 유성도료(외부, 상도)	2012-09-29	2014-09-28
(주)새솔건설화학	MARUBI(SS-100) 중도	바닥재용 수용성 도료 (내부, 중도)	2012-04-24	2014-04-23
(주)선마이티	L4NV	콘크리트용 수성 도료 (내부, 상도)	2013-02-07	2015-02-06
(주)선마이티	L1N	철재 및 콘크리트용 수성도료(외부, 하도)	2013-02-07	2015-02-06
(주)선마이티	L2N	콘크리트용 수성 도료 (외부, 중도)	2013-02-07	2015-02-06
(주)선마이티	Z3N	철재 및 콘크리트용 수성도료(외부, 중도)	2013-02-07	2015-02-06
(주)선마이티	Z3CPN	철재 및 콘크리트용 수성도료(외부, 중도)	2013-02-07	2015-02-06
(주)선마이티	SC-100N	콘크리트용 수성 도료 (외부, 상도)	2013-02-07	2015-02-06
(주)선마이티	L4N	철재 및 콘크리트용 수성도료(외부, 상도)	2013-02-07	2015-02-06

업체명	제품명	용도	인증시작일	인증종료일
(주)성광산업개발	탑스키드블럭-001(상온형)	미끄럼 방지 포장용 유성도료(외부, 상도)	2012-03-15	2014-03-14
(주)세고산업	MS25패턴	도막형 바닥재용 수성도료(외부, 상도)	2012-06-29	2014-06-28
(주)세고산업	드라이브업 MS100(W-2)	도막형 바닥재용 유성도료(외부, 상도)	2012-06-29	2014-06-28
(주)세데코	메가텍스 MTS-702	바닥재용 유성도료(외부, 상도)	2011-09-21	2013-09-20
(주)세데코	메가텍스 MTS-1000	방청유성도료3종3류(외부, 상도)	2011-10-13	2013-10-12
(주)세믹스하우징	명품그린벽	얇은 마무리용 벽 바름재(내부, 중상도)	2012-03-30	2014-03-29
(주)세원디앤엠	데코데코	다채무늬 도료(내부, 중도)	2012-07-29	2014-07-28
(주)수퍼크랙실	SC-4000(WG-C)	건축용 수성도료(외부, 상도)	2012-06-02	2014-06-01
(주)시공테크	MUBIC COAT	얇은 마무리용 벽 바름재(내부수성, 상도)	2012-12-24	2014-12-23
(주)쌍곰	쌍곰퍼티(내부용)	자연건조형 합성수지 에멀션 퍼티	2013-03-08	2015-03-07
(주)아주화학	H홈스테인 WS 투명	목재용 수성도료(내외부, 상도)	2012-07-02	2014-07-01
(주)아주화학	H홈스테인 WS 백색	목재용 수성도료(내외부, 상도)	2012-07-02	2014-07-01
(주)아해	세폰 4380	에폭시수지계 방수방식 유성도료(내·외부, 상도)	2013-02-26	2015-02-25
(주)아해	주차장 바닥재 후록시 L-100	주차장 바닥용 표면마감 유성도료(내·외부, 중상도)	2013-02-26	2015-02-25
(주)아해	KS M 6080 4종 융착식 노면 표지용 도료 흰색 내마모도 R3 (AHT-TWR3)	도로표지용 분말도료(외부, 상도)	2013-04-15	2015-04-14
(주)아해	KS M 6080 4종 융착식 노면 표지용 도료 노란색 내마모도 R3 (AHT-TYR3)	도로표지용 분말도료(외부, 상도)	2013-04-15	2015-04-14
(주)아해	KS M 6010 1종 합성수지	건축용 수성 도료(외부, 상도)	2011-09-26	2013-09-25
(주)아해	KS M 6010 2종 합성수지	건축용 수성 도료(내부, 상도)	2011-09-26	2013-09-25
(주)아해	새잎새	건축용 수성 도료(내·외부, 상도)	2011-09-26	2013-09-25



업체명	제품명	용도	인증시작일	인증종료일
(주)아해	그린슈퍼	건축용 바름재 (내·외부, 상도)	2011-09-26	2013-09-25
(주)아해	우레크리트	방수 바닥재용 무기계 도료 (내·외부, 중도)	2011-09-26	2013-09-25
(주)아해	KS M 6080 2종 수용성 노면 표지용 도료 흰색 (AHT-WWR5)	도로표지용 수용성 도료	2011-09-26	2013-09-25
(주)아해	KS M 6080 2종 수용성 노면 표지용 도료 파란색 (AHT-WBR3)	도로표지용 수용성 도료	2011-09-26	2013-09-25
(주)아해	KS M 6080 2종 수용성 노면 표지용 도료 노란색 (AHT-WYR4)	도로표지용 수용성 도료	2011-09-26	2013-09-25
(주)아해	유니크리트	방수바닥재용 수성도료 (내·외부, 중·상도)	2012-12-15	2014-12-14
(주)아해	KS M 6080 4종 융착식 노면표지용 도료 흰색 내마 모도 R5(AHT-TWR5)	도로 표지용 유성도료 (외부, 상도)	2013-05-18	2015-05-17
(주)아해	KS M 6080 4종 융착식 노면표지용 도료 노란색 내마모도 R4(AHT-TYR4)	도로 표지용 유성도료 (외부, 상도)	2013-05-18	2015-05-17
(주)아해	KS M 6080 4종 융착식 노면표지용 도료 파란색 고휘도(AHT-TBR3)	도로 표지용 유성도료 (외부, 상도)	2013-05-18	2015-05-17
(주)아해	로드폼 수성	자전거도로용 수용성 도료 (외부, 상도)	2013-05-18	2015-05-17
(주)아해	KS M 6080 4종 융착식 노면 표지용 도료 노란색 내마모도 R0	도로 표지용 유성도료 (외부, 상도)	2013-05-18	2015-05-17
(주)아해	KS M 6080 4종 융착식 노면 표지용 도료 흰색 내마모도 R0	도로 표지용 유성도료 (외부, 상도)	2013-05-18	2015-05-17
(주)아해	KS M 6080 4종 융착식 노면 표지용 도료 파란색 ZERO	도로 표지용 유성도료 (외부, 상도)	2013-05-18	2015-05-17
(주)아해	매직스톤 2C	미끄럼 방지 포장용 유성 도료(외부, 상도)	2013-05-18	2015-05-17
(주)아해	하이우레탄 ECO-6030	방수 바닥재용 유성도료 (내외부, 상도)	2013-05-18	2015-05-17
(주)알엔씨	SP-1000	미끄럼 방지용 바닥 도료 (상도)	2011-08-31	2013-08-30
(주)알엔씨	SPD 1500	미끄럼 방지용 바닥 도료 (상도)	2011-08-31	2013-08-30



업체명	제품명	용도	인증시작일	인증종료일
(주)알엔씨	SP 5000	수용성 도로표지용 도료	2011-08-31	2013-08-30
(주)알엔씨	SPS 1700	수용성 도로표지용 도료	2011-08-31	2013-08-30
(주)알엔씨	SPD 5500	수용성 도로표지용 도료	2011-08-31	2013-08-30
(주)알엔씨	SPS 5700	수용성 도로표지용 도료	2011-08-31	2013-08-30
(주)알엔씨	SP 2000	도로표지용 유성도료 (외부, 상도)	2012-02-25	2014-02-24
(주)알엔씨	SP 2000M	도로표지용 유성도료 (외부, 상도)	2012-02-25	2014-02-24
(주)알엔씨	SPS 2700	도로표지용 유성도료 (외부, 상도)	2012-02-25	2014-02-24
(주)알엔씨	SP 2000(1mm)	도로표지용 유성도료 (외부, 상도)	2012-02-25	2014-02-24
(주)알엔씨	SP3000	미끄럼 방지용 바닥 도료 (외부, 중상도)	2012-05-04	2014-05-03
(주)알엔씨	SP2000N	미끄럼 방지용 바닥 도료 (외부, 중상도)	2012-05-04	2014-05-03
(주)에이치비 케미칼	H.B Coat CW	건축용 유성도료(외부, 상도)	2012-08-07	2014-08-06
(주)에이치비 케미칼	H.B Coat CF	건축용 유성도료 (내외부, 상도)	2012-08-07	2014-08-06
(주)에이치비 케미칼	H.B 코트 CA	건축용 수성도료(외부)	2012-10-22	2014-10-21
(주)에코피아	미끄럼방지용도료 (SL-CA100)	미끄럼방지포장용 유성도료 (외부, 상도)	2012-11-05	2013-10-13
(주)우진페인트	에마코트	건축용 수성도료 (내·외부, 상도)	2011-08-08	2013-08-07
(주)우진페인트	하이론 후레쉬	건축용 수성도료(내부, 상도)	2011-08-08	2013-08-07
(주)우진페인트	비니텍스	건축용 수성도료(내부, 상도)	2011-08-08	2013-08-07
(주)우진페인트	수성도료 KSM 6010 2종	건축용 수성도료(내부, 상도)	2011-08-08	2013-08-07
(주)우진페인트	하이존#4000	건축용 수성도료 (내·외부, 상도)	2011-08-08	2013-08-07
(주)우진페인트	수성도료 KSM 6010 1종	건축용 수성도료(외부, 상도)	2011-08-08	2013-08-07

업체명	제품명	용도	인증시작일	인증종료일
(주)유경화성	YE-600A/625B	방수바닥재용 우레탄 도료 (외부, 중도)	2013-03-31	2015-03-30
(주)유경화성	SM-2250A/B/C	도막형 바닥재용 유성도료 (외부, 상도)	2013-03-31	2015-03-30
(주)유경화성	MU-15(1.5mm)	도막형 바닥재용 유성도료 (외부, 상도)	2013-03-31	2015-03-30
(주)유경화성	MU-20(2mm)	도막형 바닥재용 유성도료 (외부, 상도)	2013-03-31	2015-03-30
(주)유경화성	MU-30(3mm)	도막형 바닥재용 유성도료 (외부, 상도)	2013-03-31	2015-03-30
(주)유경화성	MU-50(5mm)	도막형 바닥재용 유성도료 (외부, 상도)	2013-03-31	2015-03-30
(주)유경화성	SU-100(10mm)	도막형 바닥재용 유성도료 (외부, 상도)	2013-03-31	2015-03-30
(주)유경화성	SU-150(15mm)	도막형 바닥재용 유성도료 (외부, 상도)	2013-03-31	2015-03-30
(주)유경화성	SU-200(20mm)	도막형 바닥재용 유성도료 (외부, 상도)	2013-03-31	2015-03-30
(주)유니포스	에코플러스 오일스테인	목재용 유성도료(외부, 상도)	2012-10-05	2014-10-04
(주)유니포스	에코플러스 아쿠아	목재용 수성도료 (내외부, 상도)	2012-09-02	2014-09-01
(주)은일	SC635	세라믹 메탈 함유 수지계 방수 방식재	2012-08-06	2014-08-05
(주)젠트로	세라프P100	건축용 수성도료(내부, 상도)	2011-06-20	2013-06-19
(주)중앙케미칼 후로아	브라이온 (SP-700/SP-701)	주차장 바닥용 수성도료 (내·외부, 중도)	2013-02-07	2015-02-06
(주)참샘아이앤씨	참샘 숲 액상몰탈	내부용 수성도료	2012-03-23	2014-03-22
(주)참샘아이앤씨	참샘규조 액상몰탈	내부용 마감도료(수성)	2012-03-23	2014-03-22
(주)천마산업건설	뉴맥코트 FC	바닥재용 수분산형 도료 (내·외부, 하도)	2011-07-28	2013-07-27
(주)케이닉스공사	XPEED-X1	철재 및 콘크리트용 수성 도료(하도, 내외부)	2013-01-21	2015-01-20
(주)케이닉스공사	XPEED-X2	철재 및 콘크리트용 수성 도료(중도, 내외부)	2013-01-21	2015-01-20
(주)케이닉스공사	XPEED-X3	철재 및 콘크리트용 수성 도료(상도, 내외부)	2013-01-21	2015-01-20



업체명	제품명	용도	인증시작일	인증종료일
(주)케이닉스공사	XPEED-XT3	철재 및 콘크리트용 수성 도료(상도, 내외부)	2013-01-21	2015-01-20
(주)케이닉스공사	XPEED-XT1	에폭시수지계 방수방식 유성 도료 (외부, 하도)	2011-09-23	2013-09-22
(주)케이닉스공사	XPEED-XT2	에폭시수지계 방수방식 유성 도료 (외부, 중도)	2011-09-23	2013-09-22
(주)케이씨씨	슌으로 퍼티(외부용)	건축용 외부 수성도료(퍼티)	2013-01-31	2015-01-30
(주)케이씨씨	슌으로 퍼티(내부용)	건축용 내부 수성도료(퍼티)	2013-01-31	2015-01-30
(주)케이씨씨	KCC 본타일	건축용 수성 뿔칠도료 (내부, 중도)	2013-01-31	2015-01-30
(주)케이씨씨	슌으로 스테인	목재용 수성도료 (내외부,상도)	2011-12-08	2013-12-07
(주)케이씨씨	코레폭스 프라이머 EP1775	콘크리트 식수탱크용 유성 도료(하도, 내부용)	2013-01-31	2015-01-30
(주)케이씨씨	코레폭스 톱코우트 ET5775	콘크리트 식수탱크용 유성 도료(상도, 내부용)	2013-01-31	2015-01-30
(주)케이씨씨	KCC 트레버틴	건축용 내부 수성 도료 (내부, 중상도)	2012-10-19	2014-10-18
(주)케이씨씨	SR-NS2000	미끄럼 방지 포장용 유성 도료(외부, 상도)	2013-01-30	2015-01-29
(주)케이씨씨	SR-NS1000	미끄럼 방지 포장용 유성 도료(외부, 상도)	2013-01-30	2015-01-29
(주)케이씨씨	SR-ST2000	도막형 바닥재용 유성도료 (외부, 상도)	2013-01-30	2015-01-29
(주)케이씨씨	SR-ST1000	도막형 바닥재용 유성도료 (외부, 상도)	2013-01-30	2015-01-29
(주)케이씨씨	SR-ST2000S	도막형 바닥재용 유성도료 (외부, 상도)	2013-01-30	2015-01-29
(주)케이씨씨	슌으로 인텍스	건축용 수성도료(내부,상도)	2013-02-28	2015-02-27
(주)케이씨씨	슌으로젯소	건축용 수성도료(내부, 하도)	2013-03-14	2015-03-13
(주)케이씨씨	슌으로진품	건축용 내부 수성도료(상도)	2013-01-31	2015-01-30
(주)케이씨씨	슌으로누구나	건축용 내부 수성도료(상도)	2013-01-31	2015-01-30
(주)케이씨씨	슌으로실크	건축용 내부 수성도료(상도)	2013-01-31	2015-01-30



업체명	제품명	용도	인증시작일	인증종료일
(주)케이씨씨	숲으로KS1급내부용	건축용 내부 수성도료(상도)	2013-01-31	2015-01-30
(주)케이씨씨	숲으로SE내부용	건축용 내부 수성도료(상도)	2013-01-31	2015-01-30
(주)케이씨씨	숲으로방균	건축용 내부 수성도료(상도)	2013-01-31	2015-01-30
(주)케이씨씨	숲으로광택수성	건축용 광택 내외부 수성도료(상도)	2013-01-31	2015-01-30
(주)케이씨씨	숲으로반광수성	건축용 광택 내외부 수성도료(상도)	2013-01-31	2015-01-30
(주)케이씨씨	월센스크리어(무광)	건축용 내부 다채무늬 도료(투명상도)	2013-01-31	2015-01-30
(주)케이씨씨	월센스크리어(반광)	건축용 내부 다채무늬 도료(투명상도)	2013-01-31	2015-01-30
(주)케이씨씨	수성착색제 YY910	건축용 광택 내외부 수성도료(착색제)	2013-01-31	2015-01-30
(주)케이씨씨	숲으로듀제로	건축용 내부 수성도료(상도)	2013-01-31	2015-01-30
(주)케이씨씨	숲으로믹싱	건축용 내외부 수성도료(하도)	2013-01-31	2015-01-30
(주)케이씨씨	숲으로웰빙	건축용 내부 수성도료(상도)	2013-01-31	2015-01-30
(주)케이씨씨	다채무늬도료하도	건축용 수성도료(내부, 하도)	2011-11-28	2013-11-27
(주)케이씨씨	숲으로KS1급외부용	건축용 수성도료(외부,상도)	2013-01-31	2015-01-30
(주)케이씨씨	숲으로SE외부용	건축용 수성도료(외부,상도)	2013-01-31	2015-01-30
(주)케이씨씨	숲으로탄성코트	건축용 수성도료(외부,상도)	2013-01-31	2015-01-30
(주)케이씨씨	숲으로듀라센스	건축용 수성도료(외부,상도)	2013-01-31	2015-01-30
(주)케이씨씨	숲으로네오실-PLUS	건축용 수성도료(외부,상도)	2013-01-31	2015-01-30
(주)케이씨씨	숲으로 멀티멜	건축용 수성도료(내외부, 상도)	2012-01-30	2014-01-29
(주)케이씨씨	유니폭시라이닝	방수바닥재용 유성도료(내부, 중상도, 2액형)	2013-01-31	2015-01-30
(주)케이씨씨	유니폭시레진몰탈	방수바닥재용 유성도료(내부, 중도, 3액형)	2013-01-31	2015-01-30

업체명	제품명	용도	인증시작일	인증종료일
(주)케이씨씨	스포탄초고경질중도	방수바닥재용 유성도료 (내외부, 중도, 2액형)	2013-01-31	2015-01-30
(주)케이씨씨	스포탄고경질상도	방수바닥재용 유성도료 (내부, 상도)	2013-01-31	2015-01-30
(주)케이씨씨	스포탄 고경질중도	방수바닥재용 유성도료 (외부, 중도, 2액형)	2013-01-31	2015-01-30
(주)케이씨씨	스포탄아스콘하도	방수바닥재용 유성도료 (외부, 하도)	2013-01-31	2015-01-30
(주)케이씨씨	스포탄실러	방수바닥재용 유성도료 (외부, 중도, 2액형)	2013-01-31	2015-01-30
(주)케이씨씨	스포탄경질중도	방수바닥재용 유성도료 (외부, 중도, 2액형)	2013-01-31	2015-01-30
(주)케이씨씨	스포탄탄성중도	방수바닥재용 유성도료 (외부, 중도, 2액형)	2013-01-31	2015-01-30
(주)케이씨씨	모노탄1액액형노출방수재	방수바닥재용 유성도료 (외부, 중도)	2013-01-31	2015-01-30
(주)케이씨씨	스포탄KS1류방수재	방수바닥재용 유성도료 (외부, 중도, 2액형)	2013-01-31	2015-01-30
(주)케이씨씨	스포탄상도	방수바닥재용 유성도료 (외부, 상도)	2013-01-31	2015-01-30
(주)케이씨씨	스포탄엠보	방수바닥재용 유성도료 (외부, 상도)	2013-01-31	2015-01-30
(주)케이씨씨	숲으로KS1급발수	건축용 수성도료(외부, 상도)	2012-05-10	2014-05-09
(주)케이씨씨	숲으로라이트	건축용수성도료(내부,상도)	2012-05-10	2014-05-09
(주)케이씨씨	숲으로고탄성퍼티	건축용수성도료(외부,퍼티)	2012-05-10	2014-05-09
(주)케이씨씨	숲으로엘라스톤	건축용수성도료(외부,퍼티)	2012-05-10	2014-05-09
(주)코스토개발	크리마산	건축용 수성 도료 (내부, 상도)	2011-12-31	2013-12-30
(주)포담	피디엠250	건축용 방수바닥재용 유성 도료(내부, 상도, 주차장바닥 제외)	2011-10-13	2013-10-12
(주)포담	피디엠500	건축용 방수바닥재용 유성 도료(내부, 상도, 주차장바닥 제외)	2011-10-13	2013-10-12
(주)포담	에프오알2000 (FOR2000)	건축물 바닥재용 유성도료 (내부용, 상도)	2013-02-08	2015-02-07



업체명	제품명	용도	인증시작일	인증종료일
(주)폴리네트론	푸른샘 상도 투명#MA(반광)	목재용 수성도료(내부, 상도)	2012-07-21	2014-07-20
(주)폴리네트론	푸른샘 상도 유색#MA(반광)	목재용 수성도료(내부, 상도)	2012-07-21	2014-07-20
(주)피움	G-room	건축용 수성도료(내부, 상도)	2012-04-26	2014-04-25
(주)한국바로코	바로코트	얇은 마무리용 벽 바름재 (외부, 중도)	2012-02-27	2014-02-26
(주)한국바로코	바로스톤	얇은 마무리용 벽 바름재 (외부, 중상도)	2012-02-27	2014-02-26
(주)한국바로코	마블플러스	얇은 마무리용 벽 바름재 (외부, 중도)	2012-02-27	2014-02-26
(주)한국신화	숲속향기 HSH K-100(L)	건축용 수성도료(내부, 상도)	2012-05-24	2014-05-23
(주)한국신화	숲속향기 HSH K-100(SS)	건축용 수성도료(내부, 상도)	2012-05-24	2014-05-23
(주)한국신화	숲속향기 HSH K-100(M)	건축용 수성도료(내부, 상도)	2012-05-24	2014-05-23
(주)한국신화	숲속향기 HSH K-100(S)	건축용 수성도료(내부, 상도)	2012-05-24	2014-05-23
(주)한일엠씨씨	솔바람무늬코트	건축용 다채무늬 도료 (내부, 중도)	2012-10-10	2014-10-09
(주)황토바이오텍	황토바이오 MT	얇은 마무리용 벽 바름재 (내장)	2011-11-30	2013-11-29
(주)황토바이오텍	황토바이오 PT	건축용 수성도료(내부, 상도)	2011-11-30	2013-11-29
강남화성(주) 반월공장	NEODEX TP-230/HB-230	방수바닥재용 우레탄 유성 도료(외부, 중도)	2013-03-11	2015-03-10
강남화성(주) 반월공장	NEODEX TP-651/HB-220	방수바닥재용 우레탄 유성 도료(외부, 중도)	2013-03-11	2015-03-10
강남화성(주) 반월공장	NEOFORCE KA-790/KR-790	방수바닥재용 우레탄 유성 도료(외부, 중도)	2013-03-11	2015-03-10
건설화학공업(주)	흙코디수용성페인트	목공용 수성도료 (내·외부, 상도)	2011-07-01	2013-06-30
건설화학공업(주)	데코플러스	건축용 수성도료(내부, 상도)	2011-07-01	2013-06-30
건설화학공업(주)	수성우레탄퍼티	건축용 수성도료(외부, 하도)	2011-07-01	2013-06-30
건설화학공업(주)	하이 크랙 마스터	건축용 수성도료(외부, 하도)	2011-07-01	2013-06-30

업체명	제품명	용도	인증시작일	인증종료일
건설화학공업(주)	포리실코트슈퍼W투명	건축용 수성도료(외부, 상도)	2011-07-01	2013-06-30
건설화학공업(주)	KCI 드림코트	목재용 수성도료 (내·외부, 상도)	2013-03-28	2015-03-27
건설화학공업(주)	e-좋은페인트 자스민 락	목재용 수성도료 (내·외부, 상도)	2013-03-28	2015-03-27
건설화학공업(주)	뉴 수성 DTM 에나멜 (SM)	철재용 수성도료(외부, 상도)	2011-07-15	2013-07-14
건설화학공업(주)	뉴 수성 DTM 에나멜	철재용 수성도료(외부, 상도)	2011-07-15	2013-07-14
건설화학공업(주)	KCI 프로아 #805 투명	바닥재용 유성 도료 (내부, 상도)	2011-07-15	2013-07-14
건설화학공업(주)	포리마텍스 외부	건축용 수성 도료 (외부, 상도)	2011-09-01	2013-08-31
건설화학공업(주)	포리실텍스	건축용 수성 도료 (외부, 상도)	2011-09-01	2013-08-31
건설화학공업(주)	KS 포리마텍스 외부 1급	건축용 수성 도료 (외부, 상도)	2011-09-01	2013-08-31
건설화학공업(주)	SP 포리마텍스 외부	건축용 수성 도료 (외부, 상도)	2011-09-01	2013-08-31
건설화학공업(주)	파워텍스(특) 내부	건축용 수성 도료 (내부, 상도)	2011-09-01	2013-08-31
건설화학공업(주)	푸른솔 플러스	건축용 수성 도료 (내부, 상도)	2011-09-01	2013-08-31
건설화학공업(주)	KCI 네오텍스 내부	건축용 수성 도료 (내부, 상도)	2011-09-01	2013-08-31
건설화학공업(주)	KCI 방미도료 #1000	건축용 수성 도료 (내부, 상도)	2011-09-01	2013-08-31
건설화학공업(주)	KS 포리마텍스 내부 1급	건축용 수성 도료 (내부, 상도)	2011-09-01	2013-08-31
건설화학공업(주)	SA 포리마텍스 내부	건축용 수성 도료 (내부, 상도)	2011-09-01	2013-08-31
건설화학공업(주)	마크코트	건축용 수성 도료 (내부, 상도)	2011-09-01	2013-08-31
건설화학공업(주)	바이오가드	건축용 수성 도료 (내부, 상도)	2011-09-01	2013-08-31
건설화학공업(주)	솔텍스	건축용 수성 도료 (내부, 상도)	2011-09-01	2013-08-31
건설화학공업(주)	핸디퍼티	합성수지 에멀전 퍼티 (내부, 하도)	2011-09-01	2013-08-31



업체명	제품명	용도	인증시작일	인증종료일
건설화학공업(주)	푸른솔 프라임	건축용 수성 도료 (내부, 상도)	2011-09-01	2013-08-31
건설화학공업(주)	e-좋은페인트 자스민 텍스	건축용 수성 도료 (내부, 상도)	2011-09-01	2013-08-31
건설화학공업(주)	수성무광바니시	다채무늬도료(내부, 상도)	2011-09-05	2013-09-04
건설화학공업(주)	조라톱 A 투명	다채무늬도료(내부, 상도)	2011-09-05	2013-09-04
건설화학공업(주)	조라톱 W 투명	다채무늬도료(내부, 상도)	2011-09-05	2013-09-04
건설화학공업(주)	수성 조라코트	다채무늬도료(내부, 중도)	2011-09-05	2013-09-04
건설화학공업(주)	SA 글로리텍스	건축용 수성 도료 (내외부, 상도)	2011-09-05	2013-09-04
건설화학공업(주)	수성무광바니시	다채무늬도료(내부, 상도)	2011-09-05	2013-09-04
건설화학공업(주)	특글로리텍스	건축용 수성 도료 (외부, 상도)	2011-09-05	2013-09-04
건설화학공업(주)	크린월 W	건축용 수성 도료 (외부, 상도)	2011-09-05	2013-09-04
건설화학공업(주)	A 글로리텍스	건축용 수성 도료 (외부, 상도)	2011-09-05	2013-09-04
건설화학공업(주)	KCI 본타일	합성수지 에멀전 퍼티 (내부, 하도)	2011-09-21	2013-09-20
건설화학공업(주)	KCI 올퍼티	합성수지 에멀전 퍼티 (외부, 하도)	2011-09-21	2013-09-20
건설화학공업(주)	뉴수성고무퍼티	합성수지 에멀전 퍼티 (외부, 하도)	2011-09-21	2013-09-20
건설화학공업(주)	아크릴 W 텍스	합성수지 에멀전 퍼티 (외부, 하도)	2011-09-21	2013-09-20
건설화학공업(주)	KCI 프로아 #800	콘크리트용 에폭시 수지계 방수방식용 유성도료 (내부, 중상도)	2012-01-31	2014-01-30
건설화학공업(주)	에포맥스	콘크리트용 에폭시 수지계 방수방식용 수성도료 (내부, 상도)	2012-01-31	2014-01-30
건설화학공업(주)	아스콘텍스	도막형 바닥재용 수성도료 (외부, 상도)	2012-01-31	2014-01-30
건설화학공업(주)	ECO KSB U-1000	도막형 바닥재용 수성도료 (외부, 상도)	2012-01-31	2014-01-30

업체명	제품명	용도	인증시작일	인증종료일
건설화학공업(주)	포리실코트 W 투명	건축용 수성발수도료 (외부, 상도)	2012-01-31	2014-01-30
건설화학공업(주)	수성 내화도료 WB-751 보용	철재용 수성도료 (외부, 중도)	2012-01-31	2014-01-30
건설화학공업(주)	수성 내화도료 WB-751 기동용	철재용 수성도료 (외부, 중도)	2012-01-31	2014-01-30
건설화학공업(주)	KCI 아쿠아우드 스테인	목재용 수성도료 (외부, 상도)	2012-01-31	2014-01-30
건설화학공업(주)	e-좋은페인트 자스민 아쿠아우드 스테인	목재용 수성도료 (외부, 상도)	2012-01-31	2014-01-30
건설화학공업(주)	파워텍스 21 외부	건축용 수성도료(외부,상도)	2012-03-28	2014-03-27
건설화학공업(주)	A 워터락	목재용 수성도료 (내·외부, 상도)	2012-04-18	2014-04-17
건설화학공업(주)	A 워터락 투명	목재용 수성도료 (내·외부, 상도)	2012-04-18	2014-04-17
건설화학공업(주)	흠코디 아쿠아우드	목재용 수성도료(외부, 상도)	2012-04-18	2014-04-17
건설화학공업(주)	KCI 아쿠아우드 바니시	목재용 수성도료(외부, 상도)	2012-04-18	2014-04-17
건설화학공업(주)	e-좋은페인트 자스민 아쿠아우드 바니시	목재용 수성도료(외부, 상도)	2012-04-18	2014-04-17
건설화학공업(주)	파워텍스(특)내부	건축용 내부 수성도료(상도)	2013-05-04	2015-05-03
건설화학공업(주)	SA 폴리마텍스 내부	건축용 내부 수성도료(상도)	2013-05-04	2015-05-03
건설화학공업(주)	물마그마	건축용 외부 수성도료(상도)	2013-05-04	2015-05-03
건설화학공업(주)	폴리마텍스 외부	건축용 외부 수성도료(상도)	2013-05-04	2015-05-03
건설화학공업(주)	SP 폴리마텍스 외부	건축용 외부 수성도료(상도)	2013-05-04	2015-05-03
건설화학공업(주)	수성바인다	건축용 외부 수성도료 (상도, 하도)	2013-05-04	2015-05-03
건설화학공업(주)	은나노 에폭시 K-138	수도관 내부 코팅용 도료 (상도)	2013-05-04	2015-05-03
건설화학공업(주)	은나노 액상 에폭시 K-138	수도관 내부 코팅용 도료 (상도)	2013-05-04	2015-05-03
건설화학공업(주)	KCI 네오텍스 외부	건축용 외부 수성도료(상도)	2013-05-04	2015-05-03



업체명	제품명	용도	인증시작일	인증종료일
건설화학공업(주)	파워텍스 21 외부	건축용 수성 도료 (외부, 상도)	2011-08-25	2013-08-24
건설화학공업(주)	A 글로리텍스	건축용 수성도료 (내·외부, 상도)	2011-12-27	2013-12-26
건설화학공업(주)	KCI 하이퍼텍스	건축용 수성도료 (외부, 상도)	2012-04-18	2014-04-17
건설화학공업(주)	에폰에프	건축용 에폭시 수성도료 (내부, 상도)	2012-04-18	2014-04-17
건설화학공업(주)	에폰에프 하도	건축용 에폭시 수성도료 (내부, 하도)	2012-04-18	2014-04-17
건설화학공업(주)	KCI 실리텍스	건축용 수성도료(외부, 상도)	2012-05-16	2014-05-15
그린텍	하겐	건축용 수성 도료 (내·외부, 상도)	2011-10-26	2013-10-25
대동안전(주)	융착식 스프레이 도료(흰색)	융착식 도로 표지용 도료	2012-02-13	2014-02-12
대동안전(주)	융착식 스프레이 도료(황색)	융착식 도로 표지용 도료	2012-02-13	2014-02-12
대보페인트(주)	콤비스톤	얇은 마무리용 벽바름재	2013-01-31	2015-01-30
대보페인트(주)	콤비 빅스톤	얇은 마무리용 벽바름재	2013-01-31	2015-01-30
대보페인트(주)	콤비 로얄스톤	얇은 마무리용 벽바름재	2013-01-31	2015-01-30
대보페인트(주)	콤비 로하스톤	얇은 마무리용 벽바름재	2013-01-31	2015-01-30
대보페인트(주)	콤비 트래버티노	얇은 마무리용 벽 바름재 (내외부, 중도)	2012-05-25	2014-05-24
대보페인트(주)	콤비 맥버틴	얇은 마무리용 벽 바름재 (내외부, 중도)	2012-05-25	2014-05-24
대보페인트(주)	콤비 마블스톤	건축용 다채무늬 도료 (외부, 중도)	2012-05-25	2014-05-24
대보페인트(주)	콤비 토파즈	다채 무늬 도료 (내부, 상도)	2012-08-10	2014-08-09
대보페인트(주)	콤비 에폭시 라이닝	콘크리트용 에폭시 수지계 방수방식용 유성도료 (내부, 중상도)	2013-04-03	2014-01-30
대보페인트(주)	콤비 에폭시 수지물탈	바닥재용 유성 도료 (내부, 상도)	2013-04-03	2013-07-14

업체명	제품명	용도	인증시작일	인증종료일
대화페인트공업(주)	KS M 6080 2종 수용성형 노면표지용 도료 흰색 (내마모도 R3)	도로표지용 수용성도료 (외부,상도)	2013-02-19	2015-02-18
대화페인트공업(주)	KS M 6080 2종 수용성형 노면표지용 도료 흰색 (내마모도 R4)	도로표지용 수용성도료 (외부,상도)	2013-02-19	2015-02-18
대화페인트공업(주)	KS M 6080 2종 수용성형 노면표지용 도료 흰색 (내마모도 R5)	도로표지용 수용성도료 (외부,상도)	2013-02-19	2015-02-18
대화페인트공업(주)	KS M 6080 2종 수용성형 노면표지용 도료 노란색 (내마모도 R3)	도로표지용 수용성도료 (외부,상도)	2013-02-19	2015-02-18
대화페인트공업(주)	KS M 6080 2종 수용성형 노면표지용 도료 노란색 (내마모도 R4)	도로표지용 수용성도료 (외부,상도)	2013-02-19	2015-02-18
대화페인트공업(주)	KS M 6080 2종 수용성형 노면표지용 도료 파란색 (내마모도 R3)	도로표지용 수용성도료 (외부,상도)	2013-02-19	2015-02-18
대화페인트공업(주)	KS M 6080 2종 수용성형 노면표지용 도료 파란색 (내마모도 R4)	도로표지용 수용성도료 (외부,상도)	2013-02-19	2015-02-18
대화페인트공업(주)	KS M 6080 4종 융착식 노면표지용 도료 흰색 (내마모도 R0)	도로표지용 분체도료 (외부,상도)	2013-02-19	2015-02-18
대화페인트공업(주)	KS M 6080 4종 융착식 노면표지용 도료 흰색 (내마모도 R2)	도로표지용 분체도료 (외부,상도)	2013-02-19	2015-02-18
대화페인트공업(주)	KS M 6080 4종 융착식 노면 표지용 도료 흰색 (내마모도 R3)	도로표지용 분체도료 (외부,상도)	2013-02-19	2015-02-18
대화페인트공업(주)	KS M 6080 4종 융착식 노면표지용 도료 흰색 (내마모도 R4)	도로표지용 분체도료 (외부,상도)	2013-02-19	2015-02-18
대화페인트공업(주)	KS M 6080 4종 융착식 노면 표지용 도료 흰색 (내마모도 R5)	도로표지용 분체도료 (외부,상도)	2013-02-19	2015-02-18
대화페인트공업(주)	KS M 6080 4종 융착식 노면표지용 도료 노란색 (내마모도 R0)	도로표지용 분체도료 (외부,상도)	2013-02-19	2015-02-18
대화페인트공업(주)	KS M 6080 4종 융착식 노면표지용 도료 노란색 (내마모도 R1)	도로표지용 분체도료 (외부,상도)	2013-02-19	2015-02-18

업체명	제품명	용도	인증시작일	인증종료일
대화페인트공업(주)	KS M 6080 4종 융착식 노면 표지용 도료 노란색 (내마모도 R3)	도로표지용 분체도료 (외부,상도)	2013-02-19	2015-02-18
대화페인트공업(주)	KS M 6080 4종 융착식 노면 표지용 도료 노란색 (내마모도 R4)	도로표지용 분체도료 (외부,상도)	2013-02-19	2015-02-18
대화페인트공업(주)	KS M 6080 4종 융착식 노면 표지용 도료 파란색 (내마모도 R0)	도로표지용 분체도료 (외부,상도)	2013-02-19	2015-02-18
대화페인트공업(주)	KS M 6080 4종 융착식 노면 표지용 도료 파란색 (내마모도 R1)	도로표지용 분체도료 (외부,상도)	2013-02-19	2015-02-18
대화페인트공업(주)	KS M 6080 4종 융착식 노면 표지용 도료 파란색 (내마모도 R3)	도로표지용 분체도료 (외부,상도)	2013-02-19	2015-02-18
대화페인트공업(주)	KS M 6080 4종 융착식 노면 표지용 도료 파란색 (내마모도 R4)	도로표지용 분체도료 (외부,상도)	2013-02-19	2015-02-18
대화페인트공업(주)	KS M 6080 5종 상온경화형 노면 표지용 도료 흰색 (내마모도 R3)	도로표지용 유성도료 (외부,상도)	2013-02-19	2015-02-18
대화페인트공업(주)	KS M 6080 5종 상온경화형 노면 표지용 도료 흰색 (내마모도 R4)	도로표지용 유성도료 (외부,상도)	2013-02-19	2015-02-18
대화페인트공업(주)	KS M 6080 5종 상온경화형 노면 표지용 도료 흰색 (내마모도 R5)	도로표지용 유성도료 (외부,상도)	2013-02-19	2015-02-18
대화페인트공업(주)	KS M 6080 5종 상온경화형 노면 표지용 도료 노란색 (내마모도 R3)	도로표지용 유성도료 (외부,상도)	2013-02-19	2015-02-18
대화페인트공업(주)	KS M 6080 5종 상온경화형 노면 표지용 도료 노란색 (내마모도 R4)	도로표지용 유성도료 (외부,상도)	2013-02-19	2015-02-18
대화페인트공업(주)	KS M 6080 5종 상온경화형 노면 표지용 도료 파란색 (내마모도 R3)	도로표지용 유성도료 (외부,상도)	2013-02-19	2015-02-18
대화페인트공업(주)	KS M 6080 5종 상온경화형 노면 표지용 도료 파란색 (내마모도 R4)	도로표지용 유성도료 (외부,상도)	2013-02-19	2015-02-18
도은건설(주)	데코렉스(Decolex) LX-601	건축용 수성도료(내부, 상도)	2012-03-31	2014-03-30
동해케미칼공업(주)	FREE ZON #200	바닥재용 에폭시 수성도료 (내·외부, 상도)	2011-12-21	2013-12-20

업체명	제품명	용도	인증시작일	인증종료일
듀라케미(주)	DURASKID-ROAD	미끄럼방지 포장용 유성도료 (외부, 상도)	2011-08-03	2013-08-02
듀라케미(주)	UREA-FLOOR	바닥재용 유성도료 (외부, 상도)	2011-08-03	2013-08-02
듀라케미(주)	DURA-BIKE	도막형바닥재 유성도료 (외부, 상도)	2012-07-31	2014-07-30
듀라케미(주)	DURAUREA DU-SLIP 80100-3001E	철재 및 콘크리트용 유성 도료(외부, 상도)	2011-11-30	2013-11-29
듀라케미(주)	DURAUREA DU-SLIP 80100-3001L	철재 및 콘크리트용 유성 도료(외부, 상도)	2011-11-30	2013-11-29
듀라케미(주)	DURAUREA DU-SLIP 80100-3001S	철재 및 콘크리트용 유성 도료(외부, 상도)	2011-11-30	2013-11-29
듀라케미(주)	DURAUREA DU-SLIP 80100-5001L	철재 및 콘크리트용 유성 도료(외부, 상도)	2011-11-30	2013-11-29
듀라케미(주)	DURAUREA DU-SLIP 80100-5001S	철재 및 콘크리트용 유성 도료(외부, 상도)	2011-11-30	2013-11-29
듀라케미(주)	DURAUREA DU-SLIP 80100-2001L	철재 및 콘크리트용 유성 도료(외부, 상도)	2011-11-30	2013-11-29
미래피앤씨(주)	MR-2	시멘트계 바탕바름재 (외부, 중도)	2012-09-24	2014-09-23
미래피앤씨(주)	미래하이코트 상도 (MRHT-3000)	도막형 바닥재 상도	2012-10-22	2014-10-21
미래피앤씨(주)	미래하이코트 중도 (MRHT-2000)	도막형 바닥재 중도	2012-10-22	2014-10-21
미래피앤씨(주)	미래하이코트 하도 (MRHT-1000)	도막형 바닥재 하도	2012-10-22	2014-10-21
미래피앤씨(주)	골드스톤	얇은 마무리용 벽 바름재 (외부, 상도)	2012-03-07	2014-03-06
벽산페인트(주) 부산공장	휴나 B122 친환경 은나노 항균페인트	건축용 내부 수성도료	2013-03-10	2015-03-09
벽산페인트(주) 부산공장	휴나 C122 친환경 수성 페인트 1급	건축물 내부 수성 도료	2013-03-10	2015-03-09
벽산페인트(주) 부산공장	휴나 C229 친환경 수성 페인트(외부1급)	건축용 수성도료(외부, 상도)	2013-03-10	2015-03-09
벽산페인트(주) 부산공장	KS M 6010 2종 1급	건축용 내부 수성도료	2013-03-10	2015-03-09
벽산페인트(주) 부산공장	KS M 6010 2종 2급	건축용 내부 수성도료	2013-03-10	2015-03-09
벽산페인트(주) 부산공장	휴나 C122 친환경 수성 페인트 2급	건축물 내부 수성 도료	2013-03-10	2015-03-09

업체명	제품명	용도	인증시작일	인증종료일
벽산페인트(주) 부산공장	휴나 C222 친환경 실리콘 페인트	실내용 수성 도료	2013-03-10	2015-03-09
벽산페인트(주) 부산공장	휴나 C221 친환경수성순수 아크릴페인트	건축용 수성도료(외부, 상도)	2013-03-10	2015-03-09
벽산페인트(주) 부산공장	믹상리키드	건축용 수성도료(내부, 상도)	2013-03-10	2015-03-09
벽산페인트(주) 부산공장	UV-300 W/S R/C	목재용 유성 도료 (내부, 하도)	2013-05-04	2015-05-03
벽산페인트(주) 부산공장	UV-300 W/S D/C	목재용 유성 도료 (내부, 하도)	2013-05-04	2015-05-03
벽산페인트(주) 부산공장	UV-300 S/S	목재용 유성 도료 (내부, 중도)	2013-05-04	2015-05-03
벽산페인트(주) 부산공장	UV-700 TOP	목재용 유성 도료 (내부, 상도)	2013-05-04	2015-05-03
부광화학공업(주)	수성도료 로알텍스	건축용 수성 도료 (외부, 상도)	2012-06-08	2014-06-07
부광화학공업(주)	수성광택 도료 로알킹	건축용 수성 도료 (외부, 상도)	2012-06-08	2014-06-07
부광화학공업(주)	수용성형 노면표지용 도료 로알트래픽 흰색	도로표지용 수분산형 도료	2012-06-08	2014-06-07
부광화학공업(주)	수용성형 노면표지용 도료 로알트래픽 파란색	도로표지용 수분산형 도료	2012-06-08	2014-06-07
부광화학공업(주)	수용성형 노면표지용 도료 로알트래픽 노란색	도로표지용 수분산형 도료	2012-06-08	2014-06-07
부광화학공업(주)	BKC 융착식 노면표지용 도료(노란색)	도로 표지용 유성도료 (외부, 상도)	2012-01-26	2014-01-25
부광화학공업(주)	BKC 융착식 노면표지용 도료(흰색)	도로 표지용 유성도료 (외부, 상도)	2012-01-26	2014-01-25
부광화학공업(주)	BKC 융착식 노면표지용 도료(파란색)	도로 표지용 유성도료 (외부, 상도)	2012-01-26	2014-01-25
삼성종합안전(주)	SAM-5000	미끄럼 방지 포장용 유성 도료(외부, 상도)	2012-06-07	2014-06-06
삼성포리머(주)	엘라스트라 탄성도막방수재 (2액형) UFN-녹색	방수바닥재용 우레탄 유성 도료(외부, 중도)	2011-07-01	2013-06-30
삼성포리머(주)	엘라스트라 탄성도막방수재 (2액형) UFN-RED	방수바닥재용 우레탄 유성 도료(외부, 중도)	2011-07-01	2013-06-30
삼성포리머(주)	UNS RE/HE	방수바닥재용 우레탄 도료 (외부, 중도)	2012-03-10	2014-03-09
삼성포리머건설(주)	ELATRACK ECO	방수바닥재용 우레탄 유성 도료 (외부, 중도)	2011-07-01	2013-06-30

업체명	제품명	용도	인증시작일	인증종료일
삼성포리머건설(주)	ELACOURT ECO	방수바닥재용 우레탄 유성도료 (외부, 중도)	2011-07-01	2013-06-30
삼화페인트공업(주)	THE CLASSY PRIMER	건축용 수성도료 (외부, 하도)	2012-10-25	2014-10-24
삼화페인트공업(주)	슈퍼데크 U-285	주차장 바닥용 표면마감 유성도료(외부, 중상도)	2012-10-25	2014-10-24
삼화페인트공업(주)	TG-FLEX 285	주차장 바닥용 표면마감 유성도료(외부, 중상도)	2012-10-25	2014-10-24
삼화페인트공업(주)	스피드데크 POWER 200	주차장 바닥용 표면마감 유성도료(외부, 중상도)	2012-10-25	2014-10-24
삼화페인트공업(주)	아이생각 수성프라이머	건축용 수성 도료 (내부, 하도)	2013-02-20	2015-02-19
삼화페인트공업(주)	아이생각 에버그린	건축용 내부 수성도료	2013-02-27	2015-02-26
삼화페인트공업(주)	아이생각 에버그린 프로	건축용 내부 수성도료	2013-02-27	2015-02-26
삼화페인트공업(주)	단열텍스	건축용 내부 수성도료	2013-02-27	2015-02-26
삼화페인트공업(주)	믹싱리퀴드 100	건축용 내부 수성도료	2013-02-27	2015-02-26
삼화페인트공업(주)	방균코트 110내부용	건축용 내부 수성도료	2013-02-27	2015-02-26
삼화페인트공업(주)	본코트 중도 EM	건축용 내부 수성도료(중도)	2013-02-27	2015-02-26
삼화페인트공업(주)	비닐텍스 무광	건축용 내부 수성도료	2013-02-27	2015-02-26
삼화페인트공업(주)	비닐텍스 반광	건축용 내부 수성도료	2013-02-27	2015-02-26
삼화페인트공업(주)	비닐텍스 유광	건축용 내부 수성도료	2013-02-27	2015-02-26
삼화페인트공업(주)	수성 크리어 플러스	건축용 내부 수성도료(상도)	2013-02-27	2015-02-26
삼화페인트공업(주)	수성바인더 200	건축용 내부 수성도료	2013-02-27	2015-02-26
삼화페인트공업(주)	아이생각 수성 내부 프로	건축용 내부 수성도료	2013-02-27	2015-02-26
삼화페인트공업(주)	아이생각 수성 내부 프리미엄	건축용 내부 수성도료(상도)	2013-02-27	2015-02-26
삼화페인트공업(주)	아이생각 수성 목재	목재용 내부 수성도료(상도)	2013-02-27	2015-02-26



업체명	제품명	용도	인증시작일	인증종료일
삼화페인트공업(주)	아이생각 수성 투명	건축용 내부 수성도료(상도)	2013-02-27	2015-02-26
삼화페인트공업(주)	아이생각 아크로 내부용	건축용 내부 수성도료	2013-02-27	2015-02-26
삼화페인트공업(주)	아이생각 수성아크론	건축용 내부 수성도료	2013-02-27	2015-02-26
삼화페인트공업(주)	월드텍스plus	건축용 내부 수성도료	2013-02-27	2015-02-26
삼화페인트공업(주)	월드텍스	건축용 내부 수성도료	2013-02-27	2015-02-26
삼화페인트공업(주)	월드퍼티 내부용	건축용 내부 수성도료	2013-02-27	2015-02-26
삼화페인트공업(주)	아이생각 팡이닥터	건축용 내부 수성도료(상도)	2013-02-27	2015-02-26
삼화페인트공업(주)	흠스타 벽지용	건축용 내부 수성도료	2013-02-27	2015-02-26
삼화페인트공업(주)	흠스타 파스텔 OK 플러스	건축용 내외부 수성도료(상도)	2013-02-27	2015-02-26
삼화페인트공업(주)	아이생각 수성 내부 1급	건축용 내부 수성도료	2013-02-27	2015-02-26
삼화페인트공업(주)	KSM 6010-2종 2급	건축용 내부 수성도료	2013-02-27	2015-02-26
삼화페인트공업(주)	수성 코킹 100	이음부분 및 각종 틈의 메꿈재 (내외부)	2013-02-27	2015-02-26
삼화페인트공업(주)	나노폭시 500	수도용 액상 에폭시수지 유성도료(상도)	2013-02-23	2015-02-22
삼화페인트공업(주)	무니텍스하도용	건축용 수성도료(내부, 하도)	2011-06-02	2013-06-01
삼화페인트공업(주)	KS M 6080 2종 수용성형 노면 표지용 도료	도로표지용 수성도료 (외부, 상도)	2012-02-02	2014-02-01
삼화페인트공업(주)	흠스타크리어	건축용 수성도료(내부, 상도)	2012-02-02	2014-02-01
삼화페인트공업(주)	아이생각 데코텍스 VP	건축용 수성도료(내부, 상도)	2012-04-01	2014-03-31
삼화페인트공업(주)	아이생각 결로텍스	건축용 수성도료(내부, 상도)	2012-04-01	2014-03-31
삼화페인트공업(주)	아이생각 수성내부 1급 프리미엄	건축용 수성도료(내부, 상도)	2012-04-01	2014-03-31
삼화페인트공업(주)	에포코트 아쿠아 1000	바닥재용 수성도료 (내외부, 중상도)	2012-06-01	2014-05-31



업체명	제품명	용도	인증시작일	인증종료일
삼화페인트공업(주)	워터씨리코트	건축용 수용성 발수제(외부)	2012-07-26	2014-07-25
삼화페인트공업(주)	슈퍼워터씨리코트	건축용 수용성 발수제(외부)	2012-07-26	2014-07-25
삼화페인트공업(주)	바이로드 AC200	자전거도로용 수용성 도료 (외부, 상도)	2012-07-26	2014-07-25
삼화페인트공업(주)	바이로드 AC500	자전거도로용 수용성 도료 (외부, 상도)	2012-07-26	2014-07-25
삼화페인트공업(주)	아이생각 리코텍스	건축용 수성도료(외부, 상도)	2012-07-26	2014-07-25
삼화페인트공업(주)	아이생각 수성 스테인	목재용 수용성 도료 (내·외부, 상도)	2012-09-02	2014-09-01
삼화페인트공업(주)	에포코트 아쿠아 2000	주차장 바닥용 표면 마감재 (내외부, 중상도)	2012-10-01	2014-09-30
삼화페인트공업(주)	원샷탄	방수바닥재용 우레탄 도료 (외부, 중도)	2013-04-06	2015-04-05
삼화페인트공업(주)	우레코트 202	우레탄 코팅형 탄성포장재용 유성 도료(외부, 중도)	2011-07-06	2013-07-05
삼화페인트공업(주)	우레코트 204	우레탄 코팅형 탄성포장재용 유성 도료(외부, 중도)	2011-07-06	2013-07-05
삼화페인트공업(주)	우레코트 205	우레탄 코팅형 탄성포장재용 유성 도료(외부, 중도)	2011-07-06	2013-07-05
삼화페인트공업(주)	우레코트 칩바인더 200	포설형 탄성포장재용 유성 도료 (외부, 중도)	2011-07-06	2013-07-05
삼화페인트공업(주)	에포코트 아쿠아 프라이머	바닥재용 수분산형 도료 (내부, 하도)	2011-08-10	2013-08-09
삼화페인트공업(주)	우레코트 215	우레탄 코팅형 탄성포장재용 유성 도료(외부, 중도)	2011-08-10	2013-08-09
삼화페인트공업(주)	인플러스 에코우드 상도	목재용 수용성 도료 (내부, 상도)	2011-09-22	2013-09-21
삼화페인트공업(주)	인플러스 에코우드 서페이스	목재용 수용성 도료 (내부, 하도)	2011-09-22	2013-09-21
삼화페인트공업(주)	뉴월드수성	건축용 수성도료 (내부, 상도)	2012-02-23	2014-02-22
삼화페인트공업(주)	아이생각 수성오버코트	목재보호용 수성도료 (내/외부, 상도)	2012-02-23	2014-02-22
삼화페인트공업(주)	THE CLASSY INTERIOR	건축용 수성도료(내부,상도)	2012-04-20	2014-04-19
삼화페인트공업(주)	THE CLASSY EXTERIOR	건축용 수성도료(외부, 상도)	2012-04-24	2014-04-23

업체명	제품명	용도	인증시작일	인증종료일
삼화페인트공업(주)	차밍 로하스톤	얇은 마무리용 벽바름재	2013-03-04	2015-01-30
삼화페인트공업(주)	차밍 빅스톤	얇은 마무리용 벽바름재	2013-03-04	2015-01-30
삼화페인트공업(주)	워터탄	방수용 수용성 도료(외부)	2013-02-27	2015-02-26
삼화페인트공업(주)	아이생각 수성광택 프로	건축용 외부 수성도료	2013-02-27	2015-02-26
삼화페인트공업(주)	워터크리트	바닥재용 외부 수성도료(상도)	2013-02-27	2015-02-26
삼화페인트공업(주)	아이생각 수성외부 프로	건축용 외부 수성도료	2013-02-27	2015-02-26
삼화페인트공업(주)	아이생각 아크로 외부용	건축용 외부 수성도료	2013-02-27	2015-02-26
삼화페인트공업(주)	월드퍼티 외부용	건축용 외부 수성도료	2013-02-27	2015-02-26
삼화페인트공업(주)	유니텍스 외부용	건축용 외부 수성도료	2013-02-27	2015-02-26
삼화페인트공업(주)	인플러스 수성실리콘(RS)	건축용 외부 수성도료(상도)	2013-02-27	2015-02-26
삼화페인트공업(주)	아이생각 수성 외부 1급	건축용 외부 수성도료	2013-02-27	2015-02-26
삼화페인트공업(주)	KSM 6010-1종 2급	건축용 외부 수성도료	2013-02-27	2015-02-26
선진화성	실크랙(투명무광)	목재용 수성도료(내부, 상도)	2012-03-12	2014-03-11
성안디앤씨	코스모 아쿠아스테인	목재용 수성도료(내부, 상도)	2011-06-13	2013-06-12
성안디앤씨	코스모 오일스테인	목재용 유성도료(외부, 상도)	2011-06-13	2013-06-12
세기하이테크 건설(주)	리코셀	콘크리트 및 철재용 수성도료 (외부, 상도)	2011-09-16	2013-09-15
세기하이테크 건설(주)	리코셀A	콘크리트용 수성도료(외부, 중상도)	2013-05-29	2015-05-28
세기하이테크 건설(주)	리코셀B	철재용 수성도료(외부, 중상도)	2013-05-29	2015-05-28
신원테크(주)	SH-Road	미끄럼방지 포장용 유성도료(외부, 상도)	2012-08-14	2014-08-13
약조노벨분체도료(주)	Interpon D 1010 유광	건축용 분체 도료(내·외부, 상도)	2011-07-27	2013-07-26

업체명	제품명	용도	인증시작일	인증종료일
악조노벨분체 도료(주)	Interpon D 1010 반광	건축용 분체 도료 (내·외부, 상도)	2011-07-27	2013-07-26
악조노벨분체 도료(주)	Interpon D 1010 무광	건축용 분체 도료 (내·외부, 상도)	2011-07-27	2013-07-26
에코로젠	흑과함께 365J	얇은 마무리용 벽 바름재 (내부, 상도)	2011-07-06	2013-07-05
영창화성	실리코트(SC-300)	건축물 바닥용 에폭시계 도료 (내외부, 상도)	2012-03-29	2014-03-28
유스켄(주)	UC-2401(PTA/PTB)	우레탄 코팅형 탄성포장재용 유성 도료(외부, 중도, 연질층)	2013-03-15	2015-03-14
유스켄(주)	미끄럼방지용 MMA 도료	미끄럼 방지 포장용 유성도료 (외부, 상도)	2011-10-14	2013-10-13
장원테크	Eco prime 상도	철재용 방청 수성도료 (내·외부, 상도)	2012-10-25	2014-10-24
장원테크	Eco prima 방청 프라이마	방청도료	2012-06-29	2014-06-28
조광페인트(주)	CK-우레아(LT-300)	주차장 바닥용 표면마감재 유성도료(외부, 상도)	2013-04-24	2015-04-23
조광페인트(주)	프리폴	건축용 수성 도료 (외부, 상도)	2012-04-28	2014-04-27
조광페인트(주)	자연N 크랙카바	건축용 수성 도료 (외부, 하도)	2012-04-28	2014-04-27
조광페인트(주)	무늬줄	건축물 내부용 다채무늬(중도) 도료	2011-11-09	2013-11-08
조광페인트(주)	자연N 외벽용 (KS M 6010-1종)	건축용 수성 도료 (외부, 상도)	2011-11-28	2013-11-27
조광페인트(주)	수성도료(외부용) 하우스텍스	건축용 수성 도료 (외부, 상도)	2011-11-28	2013-11-27
조광페인트(주)	자연N 어디나(다용도)	건축용 수성 도료 (내부, 상도)	2011-11-28	2013-11-27
조광페인트(주)	자연N 목재용 바니쉬	목재용 수성 도료 (내부, 상도)	2011-11-28	2013-11-27
조광페인트(주)	인테르니 우드 우레탄	목재용 수성 도료 (내부, 상도)	2011-11-28	2013-11-27
조광페인트(주)	자연N 목재용 락카	목재용 수성 도료 (내부, 상도)	2011-11-28	2013-11-27
조광페인트(주)	자연N 스테인	목재용 수성 도료 (내부, 상도)	2011-11-28	2013-11-27
조광페인트(주)	인테르니 그린피아 텍스	건축용 수성 도료 (내부, 상도)	2011-11-28	2013-11-27



업체명	제품명	용도	인증시작일	인증종료일
조광페인트(주)	자연N 내벽용 (KS M 6010-2종)	건축용 수성 도료 (내부, 상도)	2011-11-28	2013-11-27
조광페인트(주)	수성도료(내부용) 하우스텍스	건축용 수성 도료 (내부, 상도)	2011-11-28	2013-11-27
조광페인트(주)	아크릴텍스(수성내부) 백색 SP	건축용 수성 도료 (내부, 상도)	2011-11-28	2013-11-27
조광페인트(주)	POWLAC EP 200	철재용 분체 도료 (내외부, 상도)	2011-11-28	2013-11-27
중앙하우징	엘라본 코트	얇은 마무리용 벽 바름재 (내외부, 중도)	2012-11-28	2014-11-27
천일건축인테리어 페인트	천일워터텍스 9000	건축용 수성도료(내부, 상도)	2011-06-22	2013-06-21
천일건축인테리어 페인트	천일워터텍스 외부용	건축용 수성도료(외부, 상도)	2011-06-22	2013-06-21
천일건축인테리어 페인트	천일워터텍스 100 외부용	건축용 수성도료(외부, 상도)	2011-06-22	2013-06-21
테라코코리아(주)	SPL 피니쉬	건축용 수성도료(내부, 하도)	2013-03-10	2015-03-09
테라코코리아(주)	핸디코트	건축용 수성도료(내부, 하도)	2013-03-10	2015-03-09
테라코코리아(주)	테라코트 수퍼화인(내부용)	얇은 마무리용 벽 바름재 (내부, 상도)	2013-03-10	2015-03-09
테라코코리아(주)	핸디코트라이트	건축용 수성도료(내부, 하도)	2013-03-10	2015-03-09
테라코코리아(주)	황토 핸디코트(내부용)	얇은 마무리용 벽 바름재 (내부, 상도)	2013-03-10	2015-03-09
테라코코리아(주)	핸디코트워셔블	건축용 수성도료(내부, 하도)	2013-03-10	2015-03-09
테라코코리아(주)	에코탑(무광)	건축용 수성도료 (내부, 상도)	2011-08-30	2013-08-29
프리바이오(주)	바이오해피홈(FBO 3020)	건축용 수성도료(내부, 상도)	2013-04-15	2015-04-14
피앤비(주)	에코톤(ECOTONE) 투명	바닥재용 유성도료 (내부, 상도)	2012-08-23	2014-08-22
한국휴로드(주)	CERA 0.5	도막형 바닥재용 수성도료 (외부, 상도)	2012-11-28	2014-11-27
한국휴로드(주)	CERA 1.0	도막형 바닥재용 수성도료 (외부, 상도)	2012-11-28	2014-11-27
한국휴로드(주)	CERA 2.0	도막형 바닥재용 수성도료 (외부, 상도)	2012-11-28	2014-11-27

업체명	제품명	용도	인증시작일	인증종료일
한국휴로드(주)	CERA 0.5B	도막형 바닥재용 수성도료 (외부, 상도)	2012-11-28	2014-11-27
한국휴로드(주)	CERA 1.0B	도막형 바닥재용 수성도료 (외부, 상도)	2012-11-28	2014-11-27
한라케미칼(주)	HANLA-ROAD(S100)	미끄럼 방지 포장용 유성도료 (외부, 상도)	2011-11-07	2013-11-06
한라케미칼(주)	HANLA-ROAD(S300)	미끄럼 방지 포장용 유성도료 (외부, 상도)	2011-11-07	2013-11-06
한라케미칼(주)	HANLA-ROAD(S700)	미끄럼 방지 포장용 유성도료 (외부, 상도)	2011-11-07	2013-11-06

■ 벽 지

2013.5.31기준

업체명	제품명	용도	인증시작일	인증종료일
(유)제이원	전주소양한지 9001	실내장식용 종이벽지	2013-05-15	2014-07-26
(유)제이원	전주소양한지 5005	실내장식용 종이벽지	2013-05-15	2014-07-26
(유)제이원	전주소양한지 1003	실내장식용 종이벽지	2013-05-15	2014-07-26
(유)제이원	전주소양한지 3051	실내장식용 종이벽지	2013-05-15	2014-07-26
(유)제이원	전주소양한지 3006	실내장식용 종이벽지	2013-05-15	2014-07-26
(주)동양이앤피	WP-200-01	실내용 종이벽지	2012-02-03	2014-02-02
(주)서울벽지	옥수수家	종이제 벽지(두께 : 0.55mm)	2013-02-27	2015-02-26
(주)서울벽지	데이지	실내장식용 종이벽지	2012-07-29	2014-07-28
(주)에덴바이오 벽지	음이온숯벽지 NO.6101	실내마감용 종이벽지	2013-03-07	2015-03-06
(주)에덴바이오 벽지	음이온숯벽지 NO.6103	실내마감용 종이벽지	2013-03-07	2015-03-06
(주)에덴바이오 벽지	음이온숯벽지 NO.6105	실내마감용 종이벽지	2013-03-07	2015-03-06
(주)에덴바이오 벽지	음이온숯벽지 NO.6106	실내마감용 종이벽지	2013-03-07	2015-03-06
(주)에덴바이오 벽지	음이온숯벽지 NO.6107	실내마감용 종이벽지	2013-03-07	2015-03-06

업체명	제품명	용도	인증시작일	인증종료일
(주)에덴바이오 벽지	음이온숯벽지 NO.6108	실내마감용 종이벽지	2013-03-07	2015-03-06
(주)에덴바이오 벽지	음이온숯벽지 NO.6201	실내마감용 종이벽지	2013-03-07	2015-03-06
(주)에덴바이오 벽지	음이온숯벽지 NO.6202	실내마감용 종이벽지	2013-03-07	2015-03-06
(주)에덴바이오 벽지	음이온숯벽지 NO.6102	실내마감용 종이벽지	2013-03-07	2015-03-06
(주)에덴바이오 벽지	옥벽지 NO.2729	실내마감용 종이벽지	2013-03-07	2015-03-06
(주)에덴바이오 벽지	옥벽지 NO.2739	실내마감용 종이벽지	2013-03-07	2015-03-06
(주)에덴바이오 벽지	옥벽지 NO.2811	실내마감용 종이벽지	2013-03-07	2015-03-06
(주)에덴바이오 벽지	옥벽지 NO.2812	실내마감용 종이벽지	2013-03-07	2015-03-06
(주)에덴바이오 벽지	옥벽지 NO.2815	실내마감용 종이벽지	2013-03-07	2015-03-06
(주)에덴바이오 벽지	옥벽지 NO.2821	실내마감용 종이벽지	2013-03-07	2015-03-06
(주)에덴바이오 벽지	옥벽지 NO.2822	실내마감용 종이벽지	2013-03-07	2015-03-06
(주)에덴바이오 벽지	옥벽지 NO.2831	실내마감용 종이벽지	2013-03-07	2015-03-06
(주)에덴바이오 벽지	옥벽지 NO.2833	실내마감용 종이벽지	2013-03-07	2015-03-06
(주)에덴바이오 벽지	옥벽지 NO.2835	실내마감용 종이벽지	2013-03-07	2015-03-06
(주)에덴바이오 벽지	소나무황토벽지 NO.2202	실내마감용 종이벽지	2013-03-07	2015-03-06
(주)에덴바이오 벽지	소나무황토벽지 NO.2203	실내마감용 종이벽지	2013-03-07	2015-03-06
(주)에덴바이오 벽지	소나무황토벽지 NO.2204	실내마감용 종이벽지	2013-03-07	2015-03-06
(주)에덴바이오 벽지	소나무황토벽지 NO.2205	실내마감용 종이벽지	2013-03-07	2015-03-06
(주)에덴바이오 벽지	소나무황토벽지 NO.2207	실내마감용 종이벽지	2013-03-07	2015-03-06
(주)에덴바이오 벽지	소나무황토벽지 NO.2210	실내마감용 종이벽지	2013-03-07	2015-03-06



업체명	제품명	용도	인증시작일	인증종료일
(주)에덴바이오 벽지	소나무황토벽지 NO.2211	실내마감용 종이벽지	2013-03-07	2015-03-06
(주)에덴바이오 벽지	소나무황토벽지 NO.2212	실내마감용 종이벽지	2013-03-07	2015-03-06
(주)에덴바이오 벽지	소나무황토벽지 NO.2213	실내마감용 종이벽지	2013-03-07	2015-03-06
(주)에덴바이오 벽지	산소 벽지 NO.5401	실내마감용 종이벽지	2013-03-07	2015-03-06
(주)에덴바이오 벽지	산소벽지 NO.5404	실내마감용 종이벽지	2013-03-07	2015-03-06
(주)에덴바이오 벽지	산소벽지 NO.5405	실내마감용 종이벽지	2013-03-07	2015-03-06
(주)에덴바이오 벽지	산소벽지 NO.5406	실내마감용 종이벽지	2013-03-07	2015-03-06
(주)에덴바이오 벽지	산소벽지 NO.5408	실내마감용 종이벽지	2013-03-07	2015-03-06
(주)에덴바이오 벽지	산소벽지 NO.5409	실내마감용 종이벽지	2013-03-07	2015-03-06
(주)에덴바이오 벽지	산소벽지 NO.5488	실내마감용 종이벽지	2013-03-07	2015-03-06
(주)에덴바이오 벽지	산소벽지 NO.5489	실내마감용 종이벽지	2013-03-07	2015-03-06
(주)에덴바이오 벽지	산소벽지 NO.5403	실내마감용 종이벽지	2013-03-07	2015-03-06
(주)엘지하우시스	공기 살리는 지아벽지	실내장식용 종이 벽지	2011-09-09	2013-09-08
(주)엘지하우시스	Z:IN Wallcovering Vera Wang Home Collection	실내장식용 종이벽지 (두께 : 0.26mm)	2013-04-07	2015-04-06
(주)엘지하우시스	LG휘앙세	실내 장식용 종이 벽지	2011-11-02	2013-11-01
(주)엘지하우시스	Z:IN Wallcovering Nature	실내 장식용 종이 벽지	2011-11-02	2013-11-01
(주)오가닉트리	NAMUH Grain 101-1	실내 장식용 종이벽지	2012-07-09	2014-07-08
(주)오가닉트리	NAMUH Snow 103-1	실내 장식용 종이벽지	2012-07-09	2014-07-08
(주)오가닉트리	NAMUH Woody 104-1	실내 장식용 종이벽지	2012-07-09	2014-07-08
(주)오가닉트리	NAMUH Wood Stick 105-1	실내 장식용 종이벽지	2012-07-09	2014-07-08



업체명	제품명	용도	인증시작일	인증종료일
(주)오가닉트리	NAMUH Avenue 106-1	실내 장식용 종이벽지	2012-07-09	2014-07-08
(주)오가닉트리	NAMUH Net 107-1	실내 장식용 종이벽지	2012-07-09	2014-07-08
(주)오가닉트리	NAMUH Vertical 108-1	실내 장식용 종이벽지	2012-07-09	2014-07-08
(주)제일벽지	happyday(해피데이)	종이제 벽지(두께 : 0.4mm)	2013-01-17	2015-01-16
(주)현대시트	WALLPLUS 친환경 수성실크 (종이)벽지	실내장식용 종이벽지	2011-07-12	2013-07-11
개나리벽지(주)	트렌디(TRENDY)	실내장식용 종이벽지	2011-11-14	2013-11-13
거목벽지	폰타나	실내장식용 종이제 벽지 (두께: 0.45mm)	2013-05-23	2015-05-22
디자인벽지(주)	순수	종이제 벽지(두께 : 0.45mm)	2013-04-09	2015-04-08
신한벽지(주)	이노센스	실내장식용 종이벽지	2011-09-28	2013-09-27
신한벽지(주)	천지인(天地人)	실내장식용 종이벽지	2011-09-28	2013-09-27
신한벽지(주)	꿈꾸는세상 (합지벽지)	실내 장식용 종이벽지	2012-08-23	2014-08-22
지리산특산제지	지리산 한지벽지(흰색, E-1)	실내장식용 종이벽지	2012-07-27	2014-07-26
지리산특산제지	지리산 한지벽지 (황토, E-5-1)	실내장식용 종이벽지	2012-07-27	2014-07-26
지리산특산제지	지리산 한지벽지 (닥피, E-3)	실내장식용 종이벽지	2012-07-27	2014-07-26
지리산특산제지	지리산 한지벽지 (닥피, E-4)	실내장식용 종이벽지	2012-07-27	2014-07-26
지리산특산제지	지리산 한지벽지(짚, E-18)	실내장식용 종이벽지	2012-07-27	2014-07-26
지리산특산제지	지리산 한지벽지 (갈대꽃, E-14)	실내장식용 종이벽지	2012-07-27	2014-07-26

▣ 실내용 바닥 장식재

2013.5.31기준

업체명	제품명	용도	인증시작일	인증종료일
(주)건우하우징	GWMAP22U	보통 플로어링 보드 (두께 : 22mm, 북미산 단풍나무, 무방부)	2012-12-28	2014-12-27

업체명	제품명	용도	인증시작일	인증종료일
(주)건우하우징	GWMAP22U-A	보통 플로어링 보드 (두께 : 22mm, 북미산 단풍나무, 무방부)	2012-12-28	2014-12-27
(주)건우하우징	GWMAP24U	보통 플로어링 보드 (두께 : 24mm, 중국산 단풍나무, 무방부)	2012-12-28	2014-12-27
(주)건우하우징	GWMAP24U-B	보통 플로어링 보드 (두께 : 24mm, 중국산 단풍나무, 무방부)	2012-12-28	2014-12-27
(주)건우하우징	GWMAP28U	보통 플로어링 보드 (두께 : 28mm, 중국산 단풍나무, 무방부)	2012-12-28	2014-12-27
(주)건우하우징	GWMAP22U-AC	보통 플로어링 보드 (두께 : 22mm, 중국산 단풍나무, 무방부)	2013-03-25	2015-03-24
(주)건우하우징	GWMAP22UC	보통 플로어링 보드 (두께 : 22mm, 중국산 단풍나무, 무방부)	2013-03-25	2015-03-24
(주)교일	교일-경질단풍나무 플로어링	보통 플로어링 보드 (두께 : 22mm, 단풍나무, 무방부)	2012-04-25	2014-04-24
(주)교일	교일-단풍나무플로어링	보통 플로어링 보드 (두께 : 22mm, 단풍나무, 무방부)	2012-04-25	2014-04-24
(주)교일	교일-북미경질단풍나무 플로어링	보통 플로어링 보드 (두께 : 22mm, 단풍나무, 무방부)	2012-04-25	2014-04-24
(주)교일	교일-북미비도장단풍나무 플로어링	보통 플로어링 보드 (두께 : 22mm, 단풍나무, 무방부)	2012-04-25	2014-04-24
(주)교일	교일-오크원목플로어링	보통 플로어링 보드 (두께 : 15mm, 오크, 무방부)	2012-04-25	2014-04-24
(주)교일	교일-고무나무원목플로어링	보통 플로어링 보드 (두께 : 15mm, 고무나무, 무방부)	2012-04-25	2014-04-24
(주)교일	교일-케루인목블럭	보통 플로어링 보드 (두께 : 15mm, 케루인, 무방부)	2012-04-25	2014-04-24
(주)교일	교일-방키라이목블럭	보통 플로어링 보드 (두께 : 15mm, 방키라이, 무방부)	2012-04-25	2014-04-24
(주)교일	교일-말라스데크목	보통 플로어링 보드 (두께 : 19mm, 말라스, 무방부)	2012-04-25	2014-04-24



업체명	제품명	용도	인증시작일	인증종료일
(주)교일	교일-방키라이데크목	보통 플로어링 보드 (두께 : 19mm, 방키라이, 무방부)	2012-04-25	2014-04-24
(주)교일	교일-너도밤나무플로어링	보통 플로어링 보드 (두께 : 22mm, 너도밤나무, 무방부)	2012-04-25	2014-04-24
(주)굿21하우징	카리스마 16mm	치장목질 마루판 (두께:16mm)	2012-09-02	2014-09-01
(주)대덕목재	대덕목재 오크 플로어링보드 DD-0-101 15mm	보통 플로어링 보드 (두께 : 15mm, 오크, 무방부)	2012-06-08	2014-06-07
(주)대덕목재	대덕목재 오크 플로어링보드 DD-0-102 22mm	보통 플로어링 보드 (두께 : 22mm, 오크, 무방부)	2012-06-08	2014-06-07
(주)대덕목재	중국산 단풍나무 DD-M-201	보통 플로어링 보드 (두께; 22mm, 단풍나무, 무방부)	2012-03-05	2014-03-04
(주)대덕목재	중국산 단풍나무 DD-MPF-1560	보통 플로어링 보드 (두께 : 15mm, 단풍나무, 무방부)	2012-03-05	2014-03-04
(주)대덕목재	멀바우 DD-MBF-15150	보통 플로어링 보드 (두께 : 15mm, 멀바우, 무방부)	2012-03-05	2014-03-04
(주)대덕목재	자작나무 DD-BCF-1575	보통 플로어링 보드 (두께 : 15mm, 자작나무, 무방부)	2012-03-05	2014-03-04
(주)대덕목재	치장합판 마루 DD-Z-102	치장 목질 마루판 (두께 : 15mm)	2012-03-05	2014-03-04
(주)대진	데코리아타일	실내용 PVC(비닐)계 바닥재 (두께 : 3.0mm, HT형)	2012-11-27	2014-11-26
(주)더블유티씨	Junckers 플로어링 보드 오크	보통 플로어링 보드(두께 : 22mm, 참나무, 무방부)	2012-10-31	2014-10-30
(주)더블유티씨	Junckers 플로어링 보드 비치 락커	보통 플로어링 보드 (두께 : 22mm, 너도밤나무, 무방부)	2011-10-30	2013-10-29
(주)더블유티씨	Junckers 플로어링 보드 실바 스쿼시	보통 플로어링 보드 (두께 : 22mm, 너도밤나무, 무방부)	2011-10-30	2013-10-29
(주)더블유티씨	Junckers 플로어링 보드 실바켓 오일	보통 플로어링 보드 (두께 : 22mm, 너도밤나무, 무방부)	2011-10-30	2013-10-29



업체명	제품명	용도	인증시작일	인증종료일
(주)더블유티씨	Junckers 플로어링 보드 실바켓 락커	보통 플로어링 보드 (두께 : 22mm, 너도밤나무, 무방부)	2011-10-30	2013-10-29
(주)동신포리마	동신 아트 타일 3.0mm	합성수지 실내용 바닥 장식재(두께 : 3.0mm)	2011-06-03	2013-06-02
(주)동신포리마	동신 아트 하우스 타일 3.0mm	합성수지 실내용 바닥 장식재(두께 : 3.0mm)	2011-06-03	2013-06-02
(주)동신포리마	에코 아트 타일 4.5mm	합성수지 실내용 바닥 장식재(두께 : 4.5mm)	2011-06-03	2013-06-02
(주)동양목재	(주)동양목재 플로어링 보드 (아피통, 24T, 방부)	플로어링 보드 (두께 : 24T, 아피통, 방부)	2013-02-21	2015-02-20
(주)동양목재	(주)동양목재 플로어링 보드 (아피통, 15T, 방부)	플로어링 보드 (아피통, 두께 15mm, 방부)	2011-12-13	2013-12-12
(주)동양목재	(주)동양목재 플로어링 보드 (단풍나무, 24T)	플로어링 보드 (단풍나무, 두께 24mm)	2011-12-13	2013-12-12
(주)동양목재	(주)동양목재 플로어링 보드 (단풍나무, 22T)	플로어링 보드 (단풍나무, 두께 22mm)	2011-12-13	2013-12-12
(주)동양목재	(주)동양목재 플로어링 블록 (멀바우, 15T)	보통 플로어링 블록 (두께 : 15mm, 멀바우, 무방부)	2011-12-13	2013-12-12
(주)동양목재	(주)동양목재 플로어링 블록 (방키라이, 15T)	보통 플로어링 블록 (두께 : 15mm, 방키라이, 무방부)	2011-12-13	2013-12-12
(주)동양목재	(주)동양목재 플로어링 블록 (아피통, 15T)	보통 플로어링 블록 (두께 : 15mm, 아피통, 무방부)	2011-12-13	2013-12-12
(주)동양목재	(주)동양목재 플로어링 블록 (캠파스, 15T)	보통 플로어링 블록 (두께 : 15mm, 캠파스, 무방부)	2011-12-13	2013-12-12
(주)동양목재	동양 오크 플로어링 보드 UV 도장(오크, 두께 15mm)	보통 플로어링 보드 (두께 : 15mm, 오크 무방부)	2012-09-30	2014-09-29
(주)동양목재	(주)동양목재 플로어링 보드 UV도장(고무나무, 22T)	보통 플로어링 보드 (두께 : 22mm, 고무나무, 무방부)	2012-05-18	2014-05-17
(주)동양목재	(주)동양목재 플로어링 보드 UV도장(고무나무, 15T)	보통 플로어링 보드 (두께 : 15mm, 고무나무, 무방부)	2012-05-18	2014-05-17
(주)동양목재	(주)동양목재 플로어링 보드 비도장(단풍나무, 22T)	보통 플로어링 보드 (두께 : 22mm, 단풍나무, 무방부)	2012-05-18	2014-05-17



업체명	제품명	용도	인증시작일	인증종료일
(주)동양목재	(주)동양목재 플로어링 보드 (케루인,15T)	보통 플로어링 보드 (두께 : 15mm, 케루인, 무방부)	2012-05-18	2014-05-17
(주)동양목재	(주)동양목재 플로어링 보드 (방키라이,15T)	보통 플로어링 보드 (두께 : 15mm, 방키라이, 무방부)	2012-05-18	2014-05-17
(주)메라톤	치장합판 고강도 향균 방염마루 체리-15(CHE-15) 15mm	치장 목질 마루판 (두께 : 15mm)	2011-08-05	2013-08-04
(주)메라톤	치장합판 고강도 향균 방염마루 오크-15(OAK-15) 15mm	치장 목질 마루판 (두께 : 15mm)	2011-08-05	2013-08-04
(주)메라톤	치장합판 고강도 향균 천연마루 오크N-15(OAKN-15) 15mm	천연 무늬목 치장 마루판 (두께 : 15mm)	2011-08-05	2013-08-04
(주)메라톤	강마루(썬마루) 7.5mm	치장 목질 마루판 (두께 : 7.5mm)	2012-09-06	2014-09-05
(주)명성산업	명성 단풍나무 플로어링보드 22T	보통 플로어링 보드 (두께 : 22mm, 단풍나무, 무방부)	2011-12-24	2013-12-23
(주)명성산업	명성 단풍나무 플로어링보드 24T	보통 플로어링 보드 (두께 : 24mm, 단풍나무, 무방부)	2011-12-24	2013-12-23
(주)명성산업	명성 오크원목집성 플로어링보드 15T	보통 플로어링 보드 (두께 : 15mm, 오크, 무방부)	2011-12-24	2013-12-23
(주)명성산업	명성산업 MS071004 플로어링보드, 오크, 도장	보통 플로어링 보드 (두께 : 15mm, 오크, 무방부)	2011-12-24	2013-12-23
(주)명성산업	명성산업 MS071003 플로어링보드, 오크, 도장	보통 플로어링 보드 (두께 : 15mm, 오크, 무방부)	2011-12-24	2013-12-23
(주)명성산업	명성 치장합판 난연성 강화플로어링 보드 15T	천연무늬목 치장 마루판 (두께 : 15mm)	2012-01-26	2014-01-25
(주)명성산업	명성 치장합판 난연성 강화플로어링 보드 12T	천연무늬목 치장 마루판 (두께 : 12mm)	2012-01-26	2014-01-25
(주)명성산업	명성 삼겹적층 플로어링 보드 15T	삼겹적층 플로어링 보드 (두께 : 15mm)	2012-01-26	2014-01-25
(주)명성산업	명성 단풍나무 도장 플로어링 보드 15T	보통 플로어링 보드 (두께 : 15mm, 단풍나무, 무방부)	2012-01-26	2014-01-25
(주)명성산업	명성 바이오 삼겹적층 플로어링 보드 15T	삼겹적층 플로어링 보드 (두께 : 15mm)	2012-03-22	2014-03-21
(주)명성산업	명성산업 목블럭(방키라이)	플로어링 블록(두께 : 15mm)	2012-04-24	2014-04-23



업체명	제품명	용도	인증시작일	인증종료일
(주)명성산업	명성 북미원목 단풍나무플로어링 보드, 도장 22T	보통 플로어링 보드 (두께 : 22mm, 단풍나무)	2012-06-26	2014-06-25
(주)명성산업	명성 북미원목 단풍나무플로어링 보드, 도장 24T	보통 플로어링 보드 (두께 : 24mm, 단풍나무)	2012-06-26	2014-06-25
(주)명성산업	명성 단풍나무 플로어링보드 비도장 22T	보통 플로어링 보드 (두께 : 22mm, 단풍나무)	2012-06-26	2014-06-25
(주)모던우드	플로어링보드,모던우드, 단풍나무-22T,22x60mm 단풍나무 후로링(비도장)	보통 플로어링보드(두께:22mm)	2012-10-05	2014-10-04
(주)모던우드	모던우드,치장목질 마루판, 탄탄마루7.5mm (모델명:tantan)	치장 목질 마루판 (두께 : 7.5mm)	2012-10-05	2014-10-04
(주)모던우드	모던우드,치장합판 고강도 항균 방염마루(7.5mm) (모델명:school)	치장 목질 마루판 (두께 : 7.5mm)	2012-10-05	2014-10-04
(주)모던우드	모던우드 치장합판 친환경 항균 방염 오크(511TX/12mm)	치장 목질 마루판 (두께 : 12mm)	2011-07-28	2013-07-27
(주)모던우드	모던우드,치장합판 고강도 방염마루 오크(12mm) (SFO-12)	치장 목질 마루판 (두께 : 12mm)	2011-07-28	2013-07-27
(주)모던우드	모던우드,치장합판 고강도 방염마루 체리(12mm) (SFC-12)	치장 목질 마루판 (두께 : 12mm)	2011-07-28	2013-07-27
(주)모던우드	모던우드 치장합판 고강도 항균방염 천연마루(12mm)	치장 목질 마루판 (두께 : 12mm)	2011-07-28	2013-07-27
(주)모던우드	모던우드 치장합판 친환경 항균 방염 체리(605TX/12mm)	치장 목질 마루판 (두께 : 12mm)	2011-07-28	2013-07-27
(주)모던우드	모던우드 치장합판 고강도 항균 천연마루 (15mm)	천연 무늬목 치장 마루판 (두께 : 15mm)	2011-07-28	2013-07-27
(주)모던우드	모던우드,치장합판 고강도 방염마루 오크(15mm) (SFO-15)	천연 무늬목 치장 마루판 (두께 : 15mm)	2011-07-28	2013-07-27
(주)모던우드	모던우드,치장합판 고강도 방염마루 체리(15mm) (SFC-15)	천연 무늬목 치장 마루판 (두께 : 15mm)	2011-07-28	2013-07-27
(주)모던우드	모던우드 치장합판 고강도 항균 방염마루 (오크/15mm)	천연 무늬목 치장 마루판 (두께 : 15mm)	2011-07-28	2013-07-27

업체명	제품명	용도	인증시작일	인증종료일
(주)모던우드	모던우드 치장합판 고강도 항균 방염마루 (체리/15mm)	천연 무늬목 치장 마루판 (두께 : 15mm)	2011-07-28	2013-07-27
(주)모던우드	모던우드 단풍나무(MAPLE) 후로링 (Al2O3 도장) (22mm)	플로어링 보드(두께 : 22mm)	2011-07-28	2013-07-27
(주)모던우드	플로어링보드, 모던우드, 오크-15T, 15*75mm, 참나무후로링(UV도장)	플로어링보드(두께:15mm)	2012-04-23	2014-04-22
(주)모던우드	플로어링보드, 모던우드, 오크-15T, 15*150mm, 참나무후로링(UV도장)	플로어링보드(두께:15mm)	2012-04-23	2014-04-22
(주)모던우드	플로어링보드, 모던우드, 오크-15T, 15*120mm, 참나무후로링(UV도장)	플로어링보드(두께:15mm)	2012-04-23	2014-04-22
(주)서한안타민	안타민 치장합판 플로어링 보드	치장 목질 마루판 (두께 : 15mm)	2013-03-28	2015-03-27
(주)서한안타민	SH-1205-140-15-BS	치장 목질 마루판 (두께 : 15mm)	2013-03-28	2015-03-27
(주)서한안타민	SH-1205-140-15-HM	치장 목질 마루판 (두께 : 15mm)	2013-03-28	2015-03-27
(주)서한안타민	SH-1205-140-15-AS	치장 목질 마루판 (두께 : 15mm)	2013-03-28	2015-03-27
(주)세일건구	SHB01(아피통)	보통 플로어링 블록 (두께 : 15mm, 인도네시아산 아피통)	2013-03-20	2015-03-19
(주)세일건구	SHB02(방길라이)	보통 플로어링 블록 (두께 : 15mm, 인도네시아산 방길라이)	2013-03-20	2015-03-19
(주)수리산업	하이테라 펜타 인조석판	무기성 실내용 바닥재 (두께 : 20mm)	2013-04-18	2015-04-17
(주)수리산업	수리 기성테라조 타일 (32mm)	실내용 무기성 바닥재	2011-10-30	2013-10-29
(주)수리산업	수리 기성테라조 타일 (25mm)	실내용 무기성 바닥재	2011-10-30	2013-10-29
(주)수리산업	하이테라 인조석판	실내용 무기성 바닥재	2011-10-30	2013-10-29
(주)신정에스앤 더블유	SJRV-NF15	Rustic Flooring	2012-05-03	2014-05-02
(주)신정에스앤 더블유	SJRV-NF18	Rustic Flooring	2012-05-03	2014-05-02
(주)신정에스앤 더블유	SJRV-NF20	Rustic Flooring	2012-05-03	2014-05-02



업체명	제품명	용도	인증시작일	인증종료일
(주)신정에스앤 더블유	SJRV-NF22	Rustic Flooring	2012-05-03	2014-05-02
(주)신정에스앤 더블유	SJRV-NF25	Rustic Flooring	2012-05-03	2014-05-02
(주)신정에스앤 더블유	SJRV-CF14	Rustic Flooring	2012-05-03	2014-05-02
(주)신정에스앤 더블유	SJRV-CF15	Rustic Flooring	2012-05-03	2014-05-02
(주)신정에스앤 더블유	SJRV-CF18	Rustic Flooring	2012-05-03	2014-05-02
(주)신정에스앤 더블유	SJRV-CF20	Rustic Flooring	2012-05-03	2014-05-02
(주)신정에스앤 더블유	SJRV-CF22	Rustic Flooring	2012-05-03	2014-05-02
(주)신정에스앤 더블유	SJRV-CF25	Rustic Flooring	2012-05-03	2014-05-02
(주)아오야마목재 산업	아오야마 마루(OAK)	천연 무늬목 치장 마루판 (두께 : 7.5mm)	2012-02-26	2014-02-25
(주)아이바닥	플로어소프트(타일/계단) 3mm	실내고무바닥재(일반용)	2012-07-05	2014-07-04
(주)아이바닥	플로어소프트(타일/계단) 3.5mm	실내고무바닥재(일반용)	2012-07-05	2014-07-04
(주)아이바닥	플로어소프트(타일/계단) 4mm	실내고무바닥재(일반용)	2012-07-05	2014-07-04
(주)아이바닥	플로어소프트(타일/계단) 5mm	실내고무바닥재(일반용)	2012-07-05	2014-07-04
(주)아이바닥	플로어소프트(타일/계단) 6mm	실내고무바닥재(일반용)	2012-07-05	2014-07-04
(주)엘지하우시스	Z:IN Floor VIP타일 Inlaid	합성수지 실내용 바닥 장식재 (두께 : 4.3mm)	2011-12-07	2013-12-06
(주)엘지하우시스	LG하우시스 Nylon 카펫타일	타일 카펫(두께 : 7.5mm)	2012-09-06	2014-09-05
(주)엘지하우시스	LG하우시스카펫타일 Style	타일 카펫(두께 : 8.5mm)	2012-02-22	2014-02-21
(주)엘지하우시스	LG하우시스카펫타일 L-7000	타일 카펫(두께 : 7.5mm)	2012-02-22	2014-02-21
(주)엘지하우시스	LG하우시스카펫타일 L-3300	타일 카펫(두께 : 8.0mm)	2012-02-22	2014-02-21
(주)엘지하우시스	지아마루 Prestige 9.0mm	치장 목질 마루판 (두께 : 9.0mm)	2011-09-06	2013-09-05

업체명	제품명	용도	인증시작일	인증종료일
(주)엘지하우시스	데코타일 갤러리	합성수지 실내용 바닥 장식재 (두께 : 3mm)	2012-09-04	2014-09-03
(주)엘지하우시스	테코타일 파인.5	합성수지 실내용 바닥 장식재 (두께 : 3mm)	2012-09-04	2014-09-03
(주)엘지하우시스	Z:IN VIP타일 임프레션	합성수지 실내용 바닥 장식재(두께 : 3mm)	2013-03-20	2015-03-19
(주)엘지하우시스	Z:IN Light Commercial G 마블	합성수지 실내용 바닥 장식재(두께 : 3mm)	2013-05-28	2015-05-27
(주)엘지하우시스	OA Tile	합성수지 실내용 바닥 장식재(두께 : 5.0mm)	2011-06-01	2013-05-31
(주)엘지하우시스	VIP 전도성 타일	합성수지 실내용 바닥 장식재 (두께 : 3.0mm)	2011-09-30	2013-09-29
(주)엘지하우시스	데코타일 에코노	합성수지 실내용 바닥 장식재 (두께:3.0mm)	2012-01-04	2014-01-03
(주)엘지하우시스	데코타일 보타닉	합성수지 실내용 바닥 장식재 (두께:3.0mm)	2012-01-04	2014-01-03
(주)엘지하우시스	Z:IN 지아마루 (Luxury Tile Type, 3.0mm)	합성수지 실내용 바닥 장식재 (두께 : 3.0mm)	2012-10-01	2014-09-30
(주)엘지하우시스	Z:IN Floor VIP타일 마블 3.0mm	합성수지 실내용 바닥 장식재 (두께 : 3.0mm)	2011-08-11	2013-08-10
(주)엘지하우시스	지아 하이브리드 타일	합성수지 실내용 바닥 장식재 (두께 : 3.0mm)	2012-04-19	2014-04-18
(주)엘지하우시스	Z:IN floor 휴앤미clean	합성수지 실내용 바닥 장식재 (두께 : 3.0mm)	2012-11-26	2014-11-25
(주)엘지하우시스	zea floor sheet	합성수지 실내용 바닥 장식재 (두께 : 3mm)	2013-02-26	2015-02-25
(주)엘지하우시스	Z:IN Homogen 2.0mm	합성수지 실내용 바닥 장식재 (두께 : 2.0mm)	2011-08-11	2013-08-10
(주)엘지하우시스	Z:IN Floor SIK&touch clean	합성수지 실내용 바닥 장식재 (두께 : 2.5mm)	2011-08-30	2013-08-29
(주)엘지하우시스	Z:IN Floor 자연애 2.5T	합성수지 실내용 바닥 장식재 (두께 : 2.5mm)	2011-08-30	2013-08-29
(주)엘지하우시스	Z:IN Floor UNITE	합성수지 실내용 바닥 장식재 (두께 : 2.1mm)	2011-12-07	2013-12-06
(주)엘지하우시스	Z:IN Floor 뉴청맥 clean	합성수지 실내용 바닥 장식재 (두께 : 1.8mm)	2012-06-18	2014-06-17
(주)엠케이우드	고강도오크겹층(MKW-27)	천연 무늬목 치장 마루판 (두께 : 15mm, 오크, 무방부)	2012-02-20	2014-02-19



업체명	제품명	용도	인증시작일	인증종료일
(주)엠케이우드	단풍나무(MKW-31)	보통 플로어링 보드 (두께 : 22mm, 단풍나무, 무방부)	2012-02-20	2014-02-19
(주)엠케이우드	우벤플로어카본(M-1)	보통 플로어링 보드 (두께 : 15mm, 대나무, 무방부)	2012-02-20	2014-02-19
(주)엠케이우드	우벤플로어네츄럴(M-2)	보통 플로어링 보드 (두께 : 22mm, 대나무, 무방부)	2012-02-20	2014-02-19
(주)우드원	온돌마루 Oak	천연 무늬목 치장 마루판 (두께:8mm)	2011-11-25	2013-11-24
(주)우드원	온돌마루 Walnut	천연 무늬목 치장 마루판 (두께:8mm)	2011-11-25	2013-11-24
(주)우드원	치장목질 온돌용 마루판 (오크)	치장 목질 마루판 (두께 : 7.8mm)	2012-05-04	2014-05-03
(주)우드원	치장목질 일반용 마루판 (오크)	치장 목질 마루판 (두께 : 15mm)	2012-05-04	2014-05-03
(주)원앤원우드	로얄 바이오 마루(오크)	천연 무늬목 치장 마루판 (온돌용, 두께 : 7.5mm)	2011-09-05	2013-09-04
(주)유레카 코퍼레이션	MFMA Action Maple Flooring	보통 플로어링 보드 (두께 : 22mm, 북미산 단풍나무)	2013-01-17	2015-01-16
(주)이건환경	DURA For School 10,5mm EGENV42 플로어링보드	천연 무늬목 치장 마루판 (두께 : 10.5mm)	2011-10-20	2013-10-19
(주)이건환경	DURA For Shop 12mm EGENV30 치장합판 난영성 강화플로어링보드	치장 목질 마루판 (두께 : 12mm)	2011-10-20	2013-10-19
(주)이건환경	DURA For Shop 15mm EGENV31 치장합판 난영성 강화플로어링보드	치장 목질 마루판 (두께 : 15mm)	2011-10-20	2013-10-19
(주)청남엔지니어링	CNF 71, 온돌용 강화마루 oak 8mm	치장목질 마루판 (두께:8mm)	2012-09-13	2014-09-12
(주)청남엔지니어링	CNF 53,매플, UV단풍나무 플로어링보드 22mm	보통 플로어링 보드 (두께 : 22mm, 단풍나무, 무방부)	2012-09-13	2014-09-12
(주)청남엔지니어링	CNF 51, 단풍나무, 비도장 22mm	보통 플로어링 보드 (두께 : 22mm, 단풍나무, 무방부)	2012-09-13	2014-09-12
(주)청남엔지니어링	CNF 21,오크, 난연치장합판플러어링보드 12mm	치장목질 마루판 (두께:12mm)	2013-02-08	2015-02-07

업체명	제품명	용도	인증시작일	인증종료일
(주)청남 엔지니어링	CNF 14,오크, 삼겹적층플로어링보드 15mm	삼겹적층 플로어링보드 (두께 : 15mm)	2013-02-08	2015-02-07
(주)청남 엔지니어링	CNF 24, 오크, 난연 치장합판 플로어링 보드	치장 목질 마루판 (두께 : 15mm)	2011-06-27	2013-06-26
(주)케이디에프	UNIDECO	실내용 바닥재	2012-10-08	2014-06-27
(주)케이디에프	CLICK'N LOC	실내용 바닥재	2012-10-08	2014-06-27
(주)케이디우드 테크	방습마루 WF보드 KDWF-12	치장 목질 마루판 (두께 : 12mm)	2012-03-14	2014-03-13
(주)케이디우드 테크	고강도압축마루 카본우드 KDCF-15	보통 플로어링 보드 (두께 : 15mm, 대나무, 무방부)	2012-03-14	2014-03-13
(주)케이디우드 테크	고강도압축마루 카본우드 KDCF-16	보통 플로어링 보드 (두께 : 16mm, 대나무, 무방부)	2012-03-14	2014-03-13
(주)케이디우드 테크	고강도압축마루 카본우드 KDCF-22	보통 플로어링 보드 (두께 : 22mm, 대나무, 무방부)	2012-03-14	2014-03-13
(주)케이비 엔지니어링	천연 무늬목(단판)치장마루판 (NLC 1090K OAK) (UV 세라믹 클릭형-오크)	천연 무늬목 치장 마루판 (두께 : 14mm)	2013-01-17	2015-01-16
(주)케이비 엔지니어링	천연 무늬목(단판)치장마루판 (NLC 1090K MAPLE) (UV 세라믹 클릭형-메이플)	천연 무늬목 치장 마루판 (두께 : 14mm)	2013-01-17	2015-01-16
(주)케이비 엔지니어링	천연 무늬목(단판)치장마루판 (NLC 1090K MERBAU) (UV 세라믹 클릭형-멀바우)	천연 무늬목 치장 마루판 (두께 : 14mm)	2013-01-17	2015-01-16
(주)케이비 엔지니어링	NLC-900K 천연바닥재 마모롬클릭	치장 목질 마루판 [두께 : 9.8mm]	2012-12-16	2014-12-15
(주)케이비 엔지니어링	NLC-300K 천연바닥재 마모롬클릭	치장 목질 마루판 [두께 : 9.8mm]	2012-12-16	2014-12-15
(주)케이씨씨	KCC숲 합판마루	천연 무늬목 치장 마루판 (두께 : 8mm)	2013-04-10	2015-07-12
(주)케이씨씨	KCC 숲 강마루	치장 목질 마루판 (두께 : 7.5mm)	2012-12-24	2014-12-23
(주)케이씨씨	KCC 숲 디렉스타일	합성수지 실내용 바닥 장식재 (두께 : 3mm)	2012-01-30	2014-01-29
(주)케이씨씨	KCC 숲 그린 1.8mm	PVC(비닐)계 실내용 바닥재 (두께 : 1.8mm)	2012-12-31	2014-12-30



업체명	제품명	용도	인증시작일	인증종료일
(주)케이씨씨	KCC 숲 블루 2.0mm	PVC(비닐)계 실내용 바닥재 (두께 : 2.0mm)	2012-12-31	2014-12-30
(주)케이씨씨	KCC 숲 옥 2.2mm	PVC(비닐)계 실내용 바닥재 (두께 : 2.2mm)	2012-12-31	2014-12-30
(주)케이씨씨	KCC 숲 황토 순 4.5mm	PVC(비닐)계 실내용 바닥재 (두께 : 4.5mm)	2012-12-31	2014-12-30
(주)케이씨씨	KCC 숲 센스타일 하임 스탠다드	PVC(비닐)계 실내용 바닥재 (두께 : 3mm)	2013-02-20	2015-02-19
(주)코리아팀버	KTC082	치장 목질 마루판 (두께 : 15mm)	2013-01-17	2015-01-16
(주)코리아팀버	KTC092	천연 무늬목 치장 마루판 (두께 : 9.2mm)	2013-01-17	2015-01-16
(주)코리아팀버	KTC093	천연 무늬목 치장 마루판 (두께 : 16.5mm)	2013-01-17	2015-01-16
(주)코리아팀버	KTC094	보통 플로어링 보드 (두께 : 15mm, 태국 고무나무)	2013-01-17	2015-01-16
(주)코리아팀버	KTC028	보통 플로어링 보드 (두께 : 15mm, 참나무, 무방부)	2011-10-06	2013-10-05
(주)코리아팀버	KTC026	보통 플로어링 보드 (두께 : 15mm, 참나무, 무방부)	2011-10-06	2013-10-05
(주)코리아팀버	KTC014	보통 플로어링 보드 (두께 : 15mm, 방습참나무, 무방부)	2011-10-06	2013-10-05
(주)코리아팀버	KTC009	보통 플로어링 보드 (두께 : 22mm, 경질단풍나무, 무방부)	2011-10-06	2013-10-05
(주)코리아팀버	KTC008	보통 플로어링 보드 (두께 : 22mm, 경질단풍나무, 무방부)	2011-10-06	2013-10-05
(주)코리아팀버	KTC010	보통 플로어링 보드 (두께 : 22mm, 방습경질단풍나무, 무방부)	2011-10-06	2013-10-05
(주)코리아팀버	KTC035	천연 무늬목 치장 마루판 (두께 : 15mm)	2011-10-06	2013-10-05
(주)코리아팀버	KTC036	천연 무늬목 치장 마루판 (두께 : 15mm)	2011-10-06	2013-10-05
(주)코리아팀버	KTC080	치장 목질 마루판 (두께 : 8mm)	2012-03-24	2014-03-23

업체명	제품명	용도	인증시작일	인증종료일
(주)코리아팀버	KTC081	치장 목질 마루판 (두께 : 12mm)	2012-03-24	2014-03-23
(주)코리아팀버	KTC045	보통 플로어링보드 (두께 : 22mm, 단풍나무, 무방부)	2012-11-09	2014-11-08
(주)코리아팀버	KTC038	치장 목질 마루판 (두께 : 12mm)	2012-11-09	2014-11-08
(주)코리아팀버	KTC040	치장 목질 마루판 (두께 : 15mm)	2012-11-09	2014-11-08
(주)코리아팀버	KTC088	보통 플로어링 보드 (두께 : 22mm, 단풍나무)	2012-07-03	2014-07-02
(주)코리아팀버	KTC089	보통 플로어링 보드 (두께 : 22mm, 단풍나무)	2012-07-03	2014-07-02
(주)코리아팀버	KTC090	보통 플로어링 보드 (두께 : 22mm, 고무나무)	2012-07-03	2014-07-02
(주)코리아팀버	KTC079	보통 플로어링 보드 (두께 : 15mm, 캠퍼스)	2012-07-03	2014-07-02
(주)코리아팀버	KTC087	보통 플로어링 보드 (두께 : 15mm, 참나무)	2012-07-03	2014-07-02
(주)코리아팀버	KTC071	보통 플로어링 보드 (두께 : 15mm, 참나무)	2012-07-03	2014-07-02
(주)코리아팀버	KTC091	천연 무늬목 치장 마루판 (두께 : 9.2mm)	2012-07-03	2014-07-02
(주)코리아팀버	KTC039	치장 목질 마루판 (두께 : 12mm)	2012-03-24	2014-03-23
(주)코리아팀버	KTC041	치장 목질 마루판 (두께 : 15mm)	2012-03-24	2014-03-23
(주)코리아팀버	KTC016	보통 플로어링 보드 (두께 : 24mm, 경질단풍나무, 무방부)	2011-11-01	2013-10-31
(주)코리아팀버	KTC046	보통 플로어링 보드 (두께 : 22mm, 방습복미경질단풍나무, 무방부)	2011-11-01	2013-10-31
(주)코리아팀버	KTC050	보통 플로어링 보드 (두께 : 24mm, 방습복미경질단풍나무, 무방부)	2011-11-01	2013-10-31
(주)코리아팀버	KTC055	보통 플로어링 보드 (두께 : 27mm, 방습복미경질단풍나무, 무방부)	2011-11-01	2013-10-31



업체명	제품명	용도	인증시작일	인증종료일
(주)코리아팀버	KTC103	보통 플로어링 보드(두께 : 22mm, 단풍나무, 무방부)	2011-11-01	2013-10-31
(주)코리아팀버	KTC104	보통 플로어링 보드(두께 : 22mm, 단풍나무, 무방부)	2011-11-01	2013-10-31
(주)코리아팀버	KTC105	보통 플로어링 보드(두께 : 24mm, 단풍나무, 무방부)	2011-11-01	2013-10-31
(주)코리아팀버	KTC106	보통 플로어링 보드(두께 : 22mm, 북미경질단풍나무, 무방부)	2011-11-01	2013-10-31
(주)코리아팀버	KTC107	보통 플로어링 보드(두께 : 22mm, 북미경질단풍나무, 무방부)	2011-11-01	2013-10-31
(주)코리아팀버	KTC108	치장 목질 마루판 (두께 : 12mm)	2011-11-01	2013-10-31
(주)코리아팀버	KTC109	치장 목질 마루판 (두께 : 15mm)	2011-11-01	2013-10-31
(주)티앤에스 트레이딩	BKB (ROLL)	합성수지 실내용 바닥 장식재 (두께 : 2.8mm)	2011-12-30	2013-12-29
(주)티앤에스 트레이딩	BKB (TILE)	합성수지 실내용 바닥장식재 (두께 : 3.4mm)	2011-12-30	2013-12-29
(주)티앤에스 트레이딩	BOTANIC (ROLL)	합성수지 실내용 바닥장식재 (두께 : 2.5mm)	2011-12-30	2013-12-29
(주)티앤에스 트레이딩	NOW (ROLL)	합성수지 실내용 바닥장식재 (두께 : 2.8mm)	2011-12-30	2013-12-29
(주)티앤에스 트레이딩	NOW (TILE)	합성수지 실내용 바닥장식재 (두께 : 3.4mm)	2011-12-30	2013-12-29
(주)티앤에스 트레이딩	ARTISAN (ROLL)	합성수지 실내용 바닥장식재 (두께 : 2.8mm)	2011-12-30	2013-12-29
(주)티앤에스 트레이딩	ARTISAN (TILE)	합성수지 실내용 바닥장식재 (두께 : 3.4mm)	2011-12-30	2013-12-29
(주)티앤에스 트레이딩	ETHNIC (ROLL)	합성수지 실내용 바닥장식재 (두께 : 2.8mm)	2011-12-30	2013-12-29
(주)티앤에스 트레이딩	ETHNIC (TILE)	합성수지 실내용 바닥장식재 (두께 : 3.4mm)	2011-12-30	2013-12-29
(주)티앤에스 트레이딩	GRAPHIC (TILE)	합성수지 실내용 바닥장식재 (두께 : 3.0mm)	2011-12-30	2013-12-29
(주)티앤에스 트레이딩	EIGHT (TILE)	합성수지 실내용 바닥장식재 (두께 : 3.0mm)	2011-12-30	2013-12-29
(주)티엔우드	TNWF-22	보통 플로어링 보드 (대나무, 두께 : 22mm)	2012-06-12	2014-06-11

업체명	제품명	용도	인증시작일	인증종료일
(주)티엔우드	TNWF-15	보통 플로어링 보드 (대나무, 두께 : 15mm)	2012-06-12	2014-06-11
(주)풍산마루	솔솔 풍산 천연마루	천연 무늬목 치장 마루판 (두께 : 8mm)	2011-07-13	2013-07-12
(주)풍산마루	풍산 임팩트 7.5T	치장 목질 마루판 [두께 : 7.5mm]	2012-12-24	2014-12-23
(주)풍산마루	풍산 임팩트 15T	치장 목질 마루판 [두께 : 15mm]	2012-12-24	2014-12-23
(주)풍산마루	풍산 임팩트 15T 고강도	치장 목질 마루판 (두께 : 15mm)	2011-12-05	2013-12-04
(주)풍산마루	풍산 임팩트 12T 고강도	치장 목질 마루판 (두께 : 12mm)	2011-12-05	2013-12-04
(주)풍산마루	풍산 임팩트 12T 방염	치장 목질 마루판 (두께 : 12mm)	2011-12-05	2013-12-04
(주)한국마루	ENG 128	치장 목질 마루판 (두께 : 12mm)	2012-01-19	2014-01-18
(주)한국마루	ENG 208	치장 목질 마루판 (두께 : 12mm)	2012-01-19	2014-01-18
(주)한국마루	ENG 130	치장 목질 마루판 (두께 : 15mm)	2012-01-19	2014-01-18
(주)한국마루	ENG 209	치장 목질 마루판 (두께 : 15mm)	2012-01-19	2014-01-18
(주)한국마루	ENG 108	보통 플로어링 보드(두께 : 22mm, 방습경질단풍나무, 무방부)	2012-01-19	2014-01-18
(주)한국마루	ENG 109	보통 플로어링 보드(두께 : 22mm, 방습경질단풍나무, 무방부)	2012-01-19	2014-01-18
(주)한국마루	ENG 124	보통 플로어링 보드(두께 : 22mm, 북미경질단풍나무, 무방부)	2012-01-19	2014-01-18
(주)한국마루	ENG 125	보통 플로어링 보드 (두께 : 22mm, 방습북미경질단풍나무, 무방부)	2012-01-19	2014-01-18
(주)한국마루	ENG 141	보통 플로어링 보드 (두께 : 22mm, 경질단풍나무, 무방부)	2012-01-19	2014-01-18
(주)한국마루	ENG 206	보통 플로어링 보드 (두께 : 22mm, 북미경질단풍나무, 무방부)	2012-01-19	2014-01-18



업체명	제품명	용도	인증시작일	인증종료일
(주)한국마루	ENG 148	보통 플로어링 보드(두께 : 24mm, 북미경질단풍나무, 무방부)	2012-01-19	2014-01-18
(주)한국마루	ENG 201	보통 플로어링 보드(두께 : 15mm, 참나무, 무방부)	2012-01-19	2014-01-18
(주)한솔홈데코 익산공장	한솔참마루 벨라	치장목질 마루판 [두께 : 7.5mm]	2012-02-09	2014-02-08
(주)한솔홈데코 익산공장	한솔참마루 락	치장목질 마루판 [두께 : 8mm]	2012-02-09	2014-02-08
(주)한솔홈데코 익산공장	한솔참마루 레브	치장목질 마루판 [두께 : 8mm]	2012-02-09	2014-02-08
(주)한솔홈데코 익산공장	한솔참마루 다이내믹 12	치장목질 마루판 [두께 : 12mm]	2012-02-09	2014-02-08
(주)한솔홈데코 익산공장	한솔참마루 다이내믹 15	치장목질 마루판 [두께 : 15mm]	2012-02-09	2014-02-08
(주)한솔홈데코 익산공장	한솔 참마루 울트라	치장목질 마루판 [두께 : 7.5mm]	2012-08-21	2014-08-20
(주)효성대전 1공장	NY소재 (두께:7mm)	합성수지 타일 카펫 (두께 : 7mm)	2012-11-22	2014-11-21
(주)효성대전 1공장	NY소재 (두께:8mm)	합성수지 타일 카펫 (두께 : 8mm)	2012-11-22	2014-11-21
(주)효성대전 1공장	MJ (두께:7mm)	합성수지 타일 카펫 (두께 : 7mm)	2013-05-21	2015-05-20
(주)효성대전 1공장	FS (두께:6.5mm)	합성수지 타일 카펫 (두께 : 6.5mm)	2013-05-21	2015-05-20
(주)효성대전 1공장	BS (두께:6mm)	합성수지 타일 카펫 (두께 : 6mm)	2013-05-21	2015-05-20
SK네오스	e-마루-2	치장 목질 마루판 (두께 : 14mm)	2011-12-29	2013-12-28
SK네오스	e-마루-3	치장 목질 마루판 (두께: 20mm)	2011-12-29	2013-12-28
간석목재산업(주)	간석그린마루GSHPL-7.5	치장목질 마루판 (두께 : 7.5mm)	2012-11-05	2014-11-04
간석목재산업(주)	플로어링보드(두께 : 22mm 단풍나무, 무방부)	실내용 목제 바닥 장식재	2013-05-20	2015-05-19
간석목재산업(주)	오크 플로어링 15mm UV도장	보통 플로어링 보드 (두께 : 15mm, 오크, 무방부)	2011-10-31	2013-10-30
간석목재산업(주)	그린세라믹경질단풍나무 플로어링 22mm UV도장	보통 플로어링 보드 (두께 : 22mm, 단풍나무, 무방부)	2011-10-31	2013-10-30

업체명	제품명	용도	인증시작일	인증종료일
간석목재산업(주)	그린세라믹경질단풍나무 플로어링 24mm UV도장	보통 플로어링 보드 (두께 : 24mm, 단풍나무, 무방부)	2011-10-31	2013-10-30
간석목재산업(주)	OAK ENG 플로어링 14.3mm UV도장	천연 무늬목 치장 마루판 (일반용, 두께 : 14.3mm)	2011-10-31	2013-10-30
간석목재산업(주)	그린세라믹OAK 플로어링 16mm UV도장	천연 무늬목 치장 마루판 (일반용, 두께 : 16mm)	2011-10-31	2013-10-30
간석목재산업(주)	경질단풍나무 플로어링 22mm 비도장	보통 플로어링 보드 (두께 : 22mm, 단풍나무, 무방부)	2011-11-24	2013-11-23
간석목재산업(주)	간석그린마루 GSHPL-15	치장 목질 마루판 (두께 : 15mm)	2012-06-21	2014-06-20
강남건영(주)	글로톤 17mm	실내용 무기성 바닥재 (두께 : 17mm)	2011-11-30	2013-11-29
강남건영(주)	글로톤 20mm	실내용 무기성 바닥재 (두께 : 20mm)	2011-11-30	2013-11-29
경국산업(주)	KK110	보통 플로어링 보드(두께 : 22mm, 북미산 단풍나무, 무방부)	2013-05-29	2015-05-28
경국산업(주)	KK112	보통 플로어링 보드(두께 : 15mm, 고무나무, UV 도장)	2012-07-01	2014-06-30
경국산업(주)	KK113	보통 플로어링 보드(두께 : 15mm, 참나무, UV 도장)	2012-07-01	2014-06-30
경국산업(주)	KK104	보통 플로어링 보드(두께 : 22mm, 단풍나무, UV 도장)	2012-07-01	2014-06-30
경국산업(주)	KK102	보통 플로어링 보드(두께 : 22mm, 단풍나무, UV 도장)	2012-07-01	2014-06-30
구정마루(주)	구정마루 Original 7.5mm	천연 무늬목 치장 마루판 (두께 : 7.5mm)	2012-11-13	2014-11-12
구정마루(주)	가우디파크 7.5mm	천연 무늬목 치장 마루판 (두께:7.5mm)	2012-03-09	2014-03-08
구정마루(주)	구정강마루	치장 목질 마루판 (온돌용, 두께 : 8mm)	2011-09-05	2013-09-04
구정마루(주)	멕시강마루	치장 목질 마루판 (온돌용, 두께 : 8mm)	2011-09-05	2013-09-04
대신마루산업(주)	치장목질 기능성 복합마루 DSW-S-15-140-1200	치장 목질 마루판 (두께 : 15mm)	2013-02-27	2015-02-26
대신마루산업(주)	강하미(두께 : 8mm)	치장 목질 마루판	2012-04-01	2014-03-31
대신마루산업(주)	강하미(두께 : 12mm)	치장 목질 마루판	2012-04-01	2014-03-31



업체명	제품명	용도	인증시작일	인증종료일
대신마루산업(주)	강하미(두께 : 15mm)	치장 목질 마루판	2012-04-01	2014-03-31
대신마루산업(주)	SIW-E-8-140-1200 8mm	치장 목질 마루판 (두께 : 8mm)	2012-10-29	2014-10-28
대신마루산업(주)	SIW-E-12-140-1200 12mm	치장 목질 마루판 (두께 : 12mm)	2012-10-29	2014-10-28
대신마루산업(주)	SIW-E-15-140-1200 15mm	치장 목질 마루판 (두께 : 15mm)	2012-10-29	2014-10-28
대신마루산업(주)	SIW-E-18-140-1200 18mm	치장 목질 마루판 (두께 : 18mm)	2012-10-29	2014-10-28
대신마루산업(주)	SIS-E-24-120-1200 24mm	치장 목질 마루판 (두께 : 24mm)	2012-10-29	2014-10-28
대신마루산업(주)	SIW-M-12-140-1200	치장 목질 마루판 (두께 : 12mm)	2013-05-06	2015-05-05
대신마루산업(주)	SIW-M-15-140-1200	치장 목질 마루판 (두께 : 15mm)	2013-05-06	2015-05-05
대신마루산업(주)	SIW-M-18-140-1200	치장 목질 마루판 (두께 : 18mm)	2013-05-06	2015-05-05
대신마루산업(주)	SI-M-12-140-1200	치장 목질 마루판 (두께 : 12mm)	2013-05-06	2015-05-05
대신마루산업(주)	SI-M-15-140-1200	치장 목질 마루판 (두께 : 15mm)	2013-05-06	2015-05-05
대신마루산업(주)	SI-M-18-140-1200	치장 목질 마루판 (두께 : 18mm)	2013-05-06	2015-05-05
대신마루산업(주)	SI-L-7.5-84-800	치장 목질 마루판 (두께 : 7.5mm)	2012-05-07	2014-05-06
동양목재건설(주)	음이온 무늬목 치장합판 플로어링 보드	일반용 무늬목 치장합판 플로어링보드 (두께 : 15mm)	2011-07-21	2013-07-20
동양목재건설(주)	자작나무 플로어링보드 (두께:22mm)	보통 플로어링보드 (두께 : 22mm, 자작나무)	2011-07-21	2013-07-20
동양목재건설(주)	자작나무 플로어링보드 (두께:24mm)	보통 플로어링보드 (두께 : 24mm, 자작나무)	2011-07-21	2013-07-20
동양목재건설(주)	참나무 플로어링보드 (두께:15mm)	보통 플로어링보드 (두께 : 15mm, 참나무)	2011-07-21	2013-07-20
동양목재건설(주)	난연성 치장합판 플로어링보드 (두께:12mm)	치장목질 플로어링보드 (두께 : 12mm)	2011-07-21	2013-07-20
동양목재건설(주)	난연성 치장합판 플로어링보드 (두께:15mm)	치장목질 플로어링보드 (두께 : 15mm)	2011-07-21	2013-07-20
동양목재건설(주)	단풍나무 플로어링보드 (두께:22mm)	보통 플로어링보드 (두께 : 22mm, 단풍나무)	2011-07-21	2013-07-20

업체명	제품명	용도	인증시작일	인증종료일
동양목재건설(주)	단풍나무 플로어링보드 (두께:22mm) 120	보통 플로어링보드 (두께 : 22mm, 단풍나무)	2011-07-21	2013-07-20
동양목재건설(주)	단풍나무 플로어링보드 (두께:24mm)	보통 플로어링보드 (두께 : 24mm, 단풍나무)	2011-07-21	2013-07-20
동양목재건설(주)	단풍나무 플로어링보드 (두께:27mm)	보통 플로어링보드 (두께 : 27mm, 단풍나무)	2011-07-21	2013-07-20
동양목재건설(주)	음이온 참나무플로어링보드 (15mm)	보통 플로어링보드 (두께 : 15mm, 참나무)	2012-05-07	2014-05-06
동양목재건설(주)	단풍나무 플로어링보드(15mm)	보통 플로어링보드 (두께 : 15mm, 단풍나무)	2012-05-07	2014-05-06
동양목재건설(주)	단풍나무 플로어링보드 비도장 (22mm)	보통 플로어링보드 (두께 : 22mm, 단풍나무)	2012-05-07	2014-05-06
동양목재건설(주)	단풍나무 플로어링보드 비도장 (24mm)	보통 플로어링보드 (두께 : 24mm, 단풍나무)	2012-05-07	2014-05-06
동양목재건설(주)	북미단풍나무 플로어링보드 (22mm)	보통 플로어링보드(두께 : 22mm, 북미단풍나무)	2012-05-07	2014-05-06
동양목재건설(주)	북미단풍나무 플로어링보드 (24mm)	보통 플로어링보드(두께 : 24mm, 북미단풍나무)	2012-05-07	2014-05-06
동양목재건설(주)	고무나무플로어링보드 (15mm)	보통 플로어링보드 (두께 : 15mm, 고무나무)	2012-05-07	2014-05-06
동양목재건설(주)	고무나무플로어링보드 (22mm)	보통 플로어링보드 (두께 : 22mm, 고무나무)	2012-05-07	2014-05-06
동양목재건설(주)	음이온 무늬목치장합판 플로어링보드	치장목질 플로어링보드 (두께 : 18mm)	2012-05-07	2014-05-06
동위기업(주)	DY-118 12mm	치장 목질 플로어링 보드 (두께 : 12mm)	2012-02-20	2014-02-19
동위기업(주)	DY-120 15mm	치장 목질 플로어링 보드 (두께 : 15mm)	2012-02-20	2014-02-19
동위기업(주)	DY-132 12mm	치장 목질 플로어링 보드 (두께 : 12mm)	2012-02-20	2014-02-19
동위기업(주)	DY-UMR015 15mm	치장 목질 플로어링 보드 (두께 : 15mm)	2012-02-20	2014-02-19
동위기업(주)	DY-107 22mm	보통 플로어링 보드(두께 : 22mm, 단풍나무, 무방부)	2012-02-20	2014-02-19
동위기업(주)	DY-112 22mm	보통 플로어링 보드(두께 : 22mm, 단풍나무, 무방부)	2012-02-20	2014-02-19
동위기업(주)	DY-MSU0226 22mm	보통 플로어링 보드(두께 : 22mm, 단풍나무, 무방부)	2012-02-20	2014-02-19
동위기업(주)	DY-6024	보통 플로어링보드 (단풍나무, 두께 : 24mm)	2012-06-06	2014-06-05

업체명	제품명	용도	인증시작일	인증종료일
동위기업(주)	DY-115	보통 플로어링보드 (단풍나무, 두께 : 24mm)	2012-06-06	2014-06-05
동위기업(주)	DY-SH22	보통 플로어링보드 (고무나무, 두께 : 22mm)	2012-06-06	2014-06-05
동위기업(주)	DY-121	치장 목질 마루판 (두께 : 15mm)	2012-06-06	2014-06-05
동화자연도어(주)	EM-101	치장 목질 마루판 (두께 : 15mm)	2012-12-04	2014-12-03
동화자연도어(주)	EM-102	치장 목질 마루판 (두께 : 12mm)	2012-12-04	2014-12-03
동화자연도어(주)	EM-201	치장 목질 마루판 (두께 : 15mm)	2012-12-04	2014-12-03
동화자연도어(주)	EM-202	치장 목질 마루판 (두께 : 12mm)	2012-12-04	2014-12-03
동화자연도어(주)	EM-301	보통 플로어링 보드 (두께 : 22mm, 단풍나무)	2012-12-04	2014-12-03
동화자연마루(주)	동화자연마루 Click(8mm)	치장 목질 마루판 (두께 : 8mm)	2011-06-25	2013-06-24
동화자연마루(주)	동화자연마루 Crozen(8mm)	치장 목질 마루판 (두께 : 8mm)	2011-06-25	2013-06-24
동화자연마루(주)	동화자연마루 Flollen(8mm)	치장 목질 마루판 (두께 : 8mm)	2011-06-25	2013-06-24
동화자연마루(주)	동화자연마루 Larte(8mm)	치장 목질 마루판 (두께 : 8mm)	2011-06-25	2013-06-24
동화자연마루(주)	동화자연마루 은이온항균클릭 플로어링보드(12mm)	치장 목질 마루판 (두께 : 12mm)	2011-06-25	2013-06-24
동화자연마루(주)	동화자연마루 은이온항균클릭 플로어링보드(15mm)	치장 목질 마루판 (두께 : 15mm)	2011-06-25	2013-06-24
동화자연마루(주)	동화자연마루 은이온항균치장 합판 플로어링보드(12mm)	치장 목질 마루판 (두께 : 12mm)	2011-06-25	2013-06-24
동화자연마루(주)	동화자연마루 은이온항균치장 합판 플로어링보드(15mm)	치장 목질 마루판 (두께 : 15mm)	2011-06-25	2013-06-24
동화자연마루(주)	클릭원목플로어링보드 15mm	천연 무늬목 치장 마루판 (두께 : 15mm)	2012-07-23	2014-07-22
동화자연마루(주)	경질단풍나무 플로어링보드 22mm	보통 플로어링보드(두께 : 22mm, 단풍나무, 무방부)	2012-07-23	2014-07-22

업체명	제품명	용도	인증시작일	인증종료일
동화자연마루(주)	고강도원목 플로어링보드 14mm	보통 플로어링보드 (두께 : 14mm, 대나무, 무방부)	2012-07-23	2014-07-22
동화자연마루(주)	고강도원목 플로어링보드 20mm	보통 플로어링보드 (두께 : 20mm, 대나무, 무방부)	2012-07-23	2014-07-22
드라이플로어 코리아(주)	DK101 경질단풍나무후로링 (도장완제품) 22mm	보통 플로어링 보드 (두께 : 22mm, 단풍나무, 무방부)	2013-03-31	2015-03-30
드라이플로어 코리아(주)	DK105 북미산단풍나무후로링 (도장완제품) 22mm	보통 플로어링 보드 (두께 : 22mm, 단풍나무, 무방부)	2013-03-31	2015-03-30
드라이플로어 코리아(주)	DK 121 22mm	보통 플로어링 보드(두께 : 22mm, 단풍나무, 무방부)	2012-03-22	2014-03-21
드라이플로어 코리아(주)	DK 122 22mm	보통 플로어링 보드(두께 : 22mm, 단풍나무, 무방부)	2012-03-22	2014-03-21
드라이플로어 코리아(주)	DK 123 22mm	보통 플로어링 보드(두께 : 22mm, 단풍나무, 무방부)	2012-03-22	2014-03-21
드라이플로어 코리아(주)	DK 124 22mm	보통 플로어링 보드(두께 : 22mm, 단풍나무, 무방부)	2012-03-22	2014-03-21
드라이플로어 코리아(주)	DK 127 22mm	보통 플로어링 보드(두께 : 22mm, 단풍나무, 무방부)	2012-03-22	2014-03-21
목일목재(주)	치장합판 강화플로어링 (MF-VP12140)	치장 목질 마루판 (두께 : 12mm)	2013-05-30	2015-05-29
목일목재(주)	치장합판 강화플로어링 (MF-VP15140)	치장 목질 마루판 (두께 : 15mm)	2013-05-30	2015-05-29
목일목재(주)	치장합판 강화플로어링 (MF-VP8140)	치장 목질 마루판 (두께 : 8mm)	2013-05-30	2015-05-29
목일목재(주)	준불연 치장합판 플로어링 보드 Mrp12(두께 : 12mm)	치장목질 플로어링 보드 (두께 : 12mm)	2011-12-26	2013-12-25
목일목재(주)	준불연 치장합판 플로어링 보드 MF-Vr12140 (두께 : 12mm)	치장목질 플로어링 보드 (두께 : 12mm)	2011-12-26	2013-12-25
목일목재(주)	준불연 치장합판 플로어링 보드 MF-V12140 (두께 : 12mm)	치장목질 플로어링 보드 (두께 : 12mm)	2011-12-26	2013-12-25
목일목재(주)	준불연 치장합판 플로어링 보드 MF-Vr12190 (두께 : 12mm)	치장목질 플로어링 보드 (두께 : 12mm)	2011-12-26	2013-12-25
목일목재(주)	준불연 치장합판 플로어링 보드 MF-V12190 (두께 : 12mm)	치장목질 플로어링 보드 (두께 : 12mm)	2011-12-26	2013-12-25



업체명	제품명	용도	인증시작일	인증종료일
목일목재(주)	준불연 치장합판 플로어링 보드 MF-Vr12290 (두께 : 12mm)	치장목질 플로어링 보드 (두께 : 12mm)	2011-12-26	2013-12-25
목일목재(주)	준불연 치장합판 플로어링 보드 MF-V12290 (두께 : 12mm)	치장목질 플로어링 보드 (두께 : 12mm)	2011-12-26	2013-12-25
목일목재(주)	준불연 치장합판 플로어링 보드 Mrp15(두께 : 15mm)	치장목질 플로어링 보드 (두께 : 15mm)	2011-12-26	2013-12-25
목일목재(주)	준불연 치장합판 플로어링 보드 MF-Vr15140 (두께 : 15mm)	치장목질 플로어링 보드 (두께 : 15mm)	2011-12-26	2013-12-25
목일목재(주)	준불연 치장합판 플로어링 보드 MF-V15140 (두께 : 15mm)	치장목질 플로어링 보드 (두께 : 15mm)	2011-12-26	2013-12-25
목일목재(주)	준불연 치장합판 플로어링 보드 MF-Vr15190 (두께 : 15mm),	치장목질 플로어링 보드 (두께 : 15mm)	2011-12-26	2013-12-25
목일목재(주)	준불연 치장합판 플로어링 보드 MF-V15190 (두께 : 15mm)	치장목질 플로어링 보드 (두께 : 15mm)	2011-12-26	2013-12-25
목일목재(주)	준불연 치장합판 플로어링 보드 MF-Vr15290 (두께 : 15mm)	치장목질 플로어링 보드 (두께 : 15mm)	2011-12-26	2013-12-25
목일목재(주)	준불연 치장합판 플로어링 보드 MF-V15290 (두께 : 15mm)	치장목질 플로어링 보드 (두께 : 15mm)	2011-12-26	2013-12-25
목일목재(주)	준불연치장합판 강화플로어링 MF-V8140	치장 목질 마루판(두께:8mm)	2011-09-28	2013-09-27
목일목재(주)	준불연치장합판 강화플로어링 MF-Vr8140	치장 목질 마루판(두께:8mm)	2011-09-28	2013-09-27
목일목재(주)	경질단풍나무고무패드삽입 이중제, 허쪽매플로어링 MF-Mrp2260	보통 플로어링 보드 (두께 : 22mm, 경질단풍나무, 무방부)	2012-04-02	2014-04-01
목일목재(주)	경질단풍나무고무패드삽입 이중제, 허쪽매플로어링 MF-Mrp2265	보통 플로어링 보드 (두께 : 22mm, 경질단풍나무, 무방부)	2012-04-02	2014-04-01
목일목재(주)	경질단풍나무고무패드삽입 이중제, 허쪽매플로어링 MF-Mrp22120	보통 플로어링 보드 (두께 : 22mm, 경질단풍나무, 무방부)	2012-04-02	2014-04-01
목일목재(주)	경질단풍나무고무패드삽입 이중제, 허 쪽매플로어링 MF-Mrp22129	보통 플로어링 보드 (두께 : 22mm, 경질단풍나무, 무방부)	2012-04-02	2014-04-01



업체명	제품명	용도	인증시작일	인증종료일
목일목재(주)	경질단풍나무플로어링 22*60	보통 플로어링 보드 (두께 : 22mm, 경질단풍나무, 무방부)	2012-04-02	2014-04-01
목일목재(주)	경질단풍나무플로어링 MF-Mp2265	보통 플로어링 보드 (두께 : 22mm, 경질단풍나무, 무방부)	2012-04-02	2014-04-01
목일목재(주)	참나무플로어링 15*75	보통 플로어링 보드 (두께 : 15mm, 참나무, 무방부)	2012-04-02	2014-04-01
목일목재(주)	참나무플로어링 MF-Op15120	보통 플로어링 보드 (두께 : 15mm, 참나무, 무방부)	2012-04-02	2014-04-01
목일목재(주)	참나무플로어링 MF-Op12150	보통 플로어링 보드 (두께 : 12mm, 참나무, 무방부)	2012-04-02	2014-04-01
목일목재(주)	경질단풍나무고무패드삽입 이중제, 허쪽매플로어링 MF-Mr2265	보통 플로어링 보드 (두께 : 22mm, 경질단풍나무, 무방부)	2012-04-02	2014-04-01
목일목재(주)	경질단풍나무고무패드삽입 이중제, 허쪽매플로어링 22*60	보통 플로어링 보드 (두께 : 22mm, 경질단풍나무, 무방부)	2012-04-02	2014-04-01
목일목재(주)	경질단풍나무플로어링 22*60	보통 플로어링 보드 (두께 : 22mm, 경질단풍나무, 무방부)	2012-04-02	2014-04-01
목일목재(주)	경질단풍나무플로어링 MF-M2265	보통 플로어링 보드 (두께 : 22mm, 경질단풍나무, 무방부)	2012-04-02	2014-04-01
불광목재(주)	GK-SLOAK-15C	치장 목질 마루판 (두께 : 15mm)	2012-05-21	2014-05-20
불광목재(주)	BG-16515	치장 목질 마루판 (두께 : 15mm)	2012-05-21	2014-05-20
불광목재(주)	GK-SMAP-22C	보통 플로어링 보드(두께 : 22mm, 단풍나무, 무방부)	2012-05-21	2014-05-20
불광목재(주)	GK-SOAK-15C	보통 플로어링 보드(두께 : 15mm, 참나무, 무방부)	2012-05-21	2014-05-20
성은기업사	WARMWOOD (천연목 발열마루) T15	천연 무늬목 치장 마루판	2012-09-28	2014-09-27
엘에스전선(주)	PURGOTEX (Branch, Marble, Modern Bamboo, Zen Square)	Flocked Carpet (두께 : 5.3mm)	2012-05-10	2014-05-09
영림목재(주)	YL111	보통 플로어링 보드 (두께 : 22mm, 단풍나무, 무방부)	2012-05-14	2014-05-13



업체명	제품명	용도	인증시작일	인증종료일
영림목재(주)	YL114	보통 플로어링 보드 (두께 : 22mm, 단풍나무, 무방부)	2012-05-14	2014-05-13
영림목재(주)	YL151	보통 플로어링 보드 (두께 : 22mm, 단풍나무, 무방부)	2012-05-14	2014-05-13
영림목재(주)	YL161	보통 플로어링 보드 (두께 : 22mm, 단풍나무, 무방부)	2012-05-14	2014-05-13
영림목재(주)	YL112	보통 플로어링 보드 (두께 : 15mm, 단풍나무, 무방부)	2012-05-14	2014-05-13
영림목재(주)	YL113	보통 플로어링 보드 (두께 : 15mm, 단풍나무, 무방부)	2012-05-14	2014-05-13
영림목재(주)	YL121	보통 플로어링 보드(두께 : 15mm, 오크, 무방부)	2012-05-14	2014-05-13
영림목재(주)	YL125	보통 플로어링 보드 (두께 : 15mm, 오크, 무방부)	2012-05-14	2014-05-13
영림목재(주)	YL129	보통 플로어링 보드 (두께 : 15mm, 오크, 무방부)	2012-05-14	2014-05-13
영림목재(주)	YL141	보통 플로어링 보드 (두께 : 22mm, 너도밤나무, 무방부)	2012-05-14	2014-05-13
영림목재(주)	YL1241 오크삼겹적층 플로어링 보드 15mm	삼겹적층 플로어링 보드 (두께 : 15mm)	2012-01-12	2014-01-11
영림목재(주)	YL124 오크삼겹적층 플로어링 보드 15mm	삼겹적층 플로어링 보드 (두께 : 15mm)	2012-01-12	2014-01-11
영림목재(주)	YL1242 오크삼겹적층 플로어링 보드 15mm	삼겹적층 플로어링 보드 (두께 : 15mm)	2012-01-12	2014-01-11
영림목재(주)	YL128 오크삼겹적층(클릭형) 플로어링 보드 15mm	삼겹적층 플로어링 보드 (두께 : 15mm)	2012-01-12	2014-01-11
영림목재(주)	YL1281 오크삼겹적층(클릭형) 플로어링 보드 15mm	삼겹적층 플로어링 보드 (두께 : 15mm)	2012-01-12	2014-01-11
영림목재(주)	YL201 치장합판난연 플로어링 보드 15mm	치장목질 마루판 (두께 : 15mm)	2012-01-12	2014-01-11
영림목재(주)	YL202 치장합판난연 플로어링 보드 12mm	치장목질 마루판 (두께 : 12mm)	2012-01-12	2014-01-11
유성화학공업(주)	유성 디렉스 타일 (두께 : 2mm)	합성수지 실내용 바닥 장식재 (두께 : 2mm)	2011-11-11	2013-11-10
유성화학공업(주)	유성 디렉스 타일 (두께 : 3mm)	합성수지 실내용 바닥 장식재 (두께 : 3mm)	2011-11-11	2013-11-10
이건산업(주)	SERA 7.5mm	치장 목질 마루판 [두께 : 7.5mm]	2012-12-29	2014-12-28



업체명	제품명	용도	인증시작일	인증종료일
이건산업(주)	GENA Prime 7.5mm	천연 무늬목 치장 마루판 (두께 : 7.5mm)	2011-10-19	2013-10-18
제일모직(주) 안양공장	Radianz Flooring	실리카 인조 대리석 실내용 바닥 장식재	2011-08-11	2013-08-10
카본우드(주)	CD-20	보통 플로어링 보드 (두께 : 20mm, 대나무, 무방부)	2012-07-02	2014-07-01
카본우드(주)	CD-20H	보통 플로어링 보드 (두께 : 20mm, 대나무, 무방부)	2012-07-02	2014-07-01
카본우드(주)	CD-25H	보통 플로어링 보드 (두께 : 25mm, 대나무, 무방부)	2012-07-02	2014-07-01
카본우드(주)	CDF-15	보통 플로어링 보드 (두께 : 15mm, 대나무, 무방부)	2012-07-02	2014-07-01
카본우드(주)	CDF-16H	보통 플로어링 보드 (두께 : 16mm, 대나무, 무방부)	2012-07-02	2014-07-01
카본우드(주)	CDF-22	보통 플로어링 보드 (두께 : 22mm, 대나무, 무방부)	2012-07-02	2014-07-01
카본우드(주)	CDH-10	보통 플로어링 보드 (두께 : 100mm, 대나무, 무방부)	2012-07-02	2014-07-01
카본우드(주)	CDH-11	보통 플로어링 보드 (두께 : 40mm, 대나무, 무방부)	2012-07-02	2014-07-01
카본우드(주)	CDH-12	보통 플로어링 보드 (두께 : 40mm, 대나무, 무방부)	2012-07-02	2014-07-01
캠마트코리아(주) 광주공장	틴투스 클래스 12T	치장 목질 마루판 (일반용, 두께 : 12mm)	2012-06-15	2014-06-14
캠마트코리아(주) 광주공장	틴투스 클래스 15T	치장 목질 마루판 (일반용, 두께 : 15mm)	2012-06-15	2014-06-14
포보코리아(주)	Forbo flotex tile 5.3T	합성수지 실내용 바닥 장식재 (두께 : 5.3mm)	2012-10-08	2014-10-07
한국목재(주) 유산동지점	HK-FA002	보통 플로어링보드 (두께 : 15mm, 오크, 무방부)	2012-07-27	2014-07-26
한국목재(주) 유산동지점	HK-FA001	보통 플로어링보드 (두께 : 15mm, 오크, 무방부)	2012-07-27	2014-07-26



업체명	제품명	용도	인증시작일	인증종료일
한국목재(주) 유산동지점	HK-FA024	보통 플로어링보드 (두께 : 15mm, 오크, 무방부)	2012-07-27	2014-07-26
한국목재(주) 유산동지점	HK-FA004	보통 플로어링보드 (두께 : 22mm, 단풍나무, 무방부)	2012-07-27	2014-07-26
한국목재(주) 유산동지점	HK-FA003	보통 플로어링보드 (두께 : 22mm, 단풍나무, 무방부)	2012-07-27	2014-07-26
한국목재(주) 유산동지점	HK-FA025	보통 플로어링보드 (두께 : 22mm, 단풍나무, 무방부)	2012-07-27	2014-07-26
한국목재(주) 유산동지점	HK-FA005	보통 플로어링보드 (두께 : 22mm, 단풍나무, 무방부)	2012-07-27	2014-07-26
한국목재(주) 유산동지점	HK-FA026	보통 플로어링보드 (두께 : 22mm, 단풍나무, 무방부)	2012-07-27	2014-07-26
한국목재(주) 유산동지점	HK-FA006	보통 플로어링보드 (두께 : 15mm, 오크, 무방부)	2012-07-27	2014-07-26
한국목재(주) 유산동지점	HK-FA012	보통 플로어링보드 (두께 : 14mm, 대나무, 무방부)	2012-07-27	2014-07-26
한국목재(주) 유산동지점	HK-FA013	보통 플로어링보드 (두께 : 14mm, 대나무, 무방부)	2012-07-27	2014-07-26
한국목재(주) 유산동지점	HK-FA014	보통 플로어링보드 (두께 : 15mm, 대나무, 무방부)	2012-07-27	2014-07-26
한국목재(주) 유산동지점	HK-FA015	보통 플로어링보드 (두께 : 20mm, 대나무, 무방부)	2012-07-27	2014-07-26
한국목재(주) 유산동지점	HK-FA016	보통 플로어링보드 (두께 : 22mm, 대나무, 무방부)	2012-07-27	2014-07-26
한국목재(주) 유산동지점	HK-FA019	보통 플로어링보드 (두께 : 22mm, 단풍나무, 무방부)	2012-07-27	2014-07-26
한국목재(주) 유산동지점	HK-FA018	보통 플로어링보드 (두께 : 22mm, 단풍나무, 무방부)	2012-07-27	2014-07-26
한국목재(주) 유산동지점	HK-FA027	보통 플로어링보드 (두께 : 22mm, 단풍나무, 무방부)	2012-07-27	2014-07-26

업체명	제품명	용도	인증시작일	인증종료일
한국목재(주) 유산동지점	HK-FA020	보통 플로어링보드 (두께 : 22mm, 단풍나무, 무방부)	2012-07-27	2014-07-26
한국목재(주) 유산동지점	HK-FA021	보통 플로어링보드 (두께 : 22mm, 북미단풍나무, 무방부)	2012-07-27	2014-07-26
한국목재(주) 유산동지점	HK-FA028	보통 플로어링보드 (두께 : 22mm, 북미단풍나무, 무방부)	2012-07-27	2014-07-26
한국목재(주) 유산동지점	HK-FA022	보통 플로어링보드 (두께 : 24mm, 북미단풍나무, 무방부)	2012-07-27	2014-07-26
한국목재(주) 유산동지점	HK-FA007	치장 목질 마루판 (두께 : 12mm)	2012-11-29	2014-11-28
한국목재(주) 유산동지점	HK-FA008	치장 목질 마루판 (두께 : 15mm)	2012-11-29	2014-11-28
한국목재(주) 유산동지점	HK-FA009	치장 목질 마루판 (두께 : 15mm)	2012-11-29	2014-11-28
한국목재(주) 유산동지점	HK-FA031	치장 목질 마루판 (두께 : 12mm)	2012-07-27	2014-07-26
한국목재(주) 유산동지점	HK-FA032	치장 목질 마루판 (두께 : 15mm)	2012-07-27	2014-07-26
한국에스에스(주)	KSSF01 OAK 7.5mm	천연 무늬목 치장 마루판 (두께 : 7.5mm)	2012-04-19	2014-04-18
한국에스에스(주)	KSSF02 TEAK 7.5mm	천연 무늬목 치장 마루판 (두께 : 7.5mm)	2012-04-19	2014-04-18
한국에스에스(주)	KSSF03 OAK 7.5mm	치장 목질 마루판 (두께 : 7.5mm)	2012-04-19	2014-04-18
한국에스에스(주)	KSSF04 TEAK 7.5mm	치장 목질 마루판 (두께 : 7.5mm)	2012-04-19	2014-04-18
한국에스에스(주)	KSSF05 OAK 12mm	치장 목질 마루판 (두께 : 12mm)	2012-04-19	2014-04-18
한국에스에스(주)	KSSF06 TEAK 12mm	치장 목질 마루판 (두께 : 12mm)	2012-04-19	2014-04-18
한국에스에스(주)	KSSF07 OAK-H 12mm	치장 목질 마루판 (두께 : 12mm)	2012-04-19	2014-04-18
한국에스에스(주)	KSSF08 TEAK-H 12mm	치장 목질 마루판 (두께 : 12mm)	2012-04-19	2014-04-18
한국에스에스(주)	KSSF09 OAK 15mm	치장 목질 마루판 (두께 : 15mm)	2012-04-19	2014-04-18



업체명	제품명	용도	인증시작일	인증종료일
한국에스에스(주)	KSSF10 TEAK 15mm	치장 목질 마루판 (두께 : 15mm)	2012-04-19	2014-04-18
한국에스에스(주)	KSSF11 OAK 15mm	치장 목질 마루판 (두께 : 15mm)	2012-04-19	2014-04-18
한국에스에스(주)	KSSF12 TEAK-H 15mm	치장 목질 마루판 (두께 : 15mm)	2012-04-19	2014-04-18
한국특수재료(주)	마블타일(Classse)	합성수지 실내용 바닥 장식재 (두께 : 3mm)	2011-06-21	2013-06-20
한국특수재료(주)	전도성타일(RAIAN)	합성수지 실내용 바닥 장식재 (두께 : 3mm)	2011-06-21	2013-06-20
한국특수재료(주)	디 아트(De Art) 우드타일	합성수지 실내용 바닥 장식재 (두께 : 3mm)	2011-06-21	2013-06-20
한국특수재료(주)	대전방지타일(RAIAN)	합성수지 실내용 바닥 장식재 (두께 : 5mm)	2011-08-31	2013-08-30
한빛테라조산업(주)	기성테라조타일 HV-32	무기성 실내용 바닥재 (두께 : 32mm)	2013-04-24	2015-04-23
한빛테라조산업(주)	기성테라조타일 HV-25	무기성 실내용 바닥재 (두께 : 25mm)	2013-04-24	2015-04-23
한화엘앤씨(주)	한화 리젠트 타일	합성수지 실내용 바닥 장식재 (두께 : 3.0mm)	2011-10-19	2013-10-18
한화엘앤씨(주)	UV룸	합성수지 실내용 바닥 장식재 (두께 : 2mm)	2011-11-22	2013-11-21
한화엘앤씨(주)	참숯 1.8T	합성수지실내용바닥장식재 (두께 : 1.8mm)	2012-03-20	2014-03-19
한화엘앤씨(주)	대청마루 골드룸	합성수지실내용바닥장식재 (두께 : 1.8mm)	2012-03-20	2014-03-19
한화엘앤씨(주)	소리지움 골드룸	합성수지실내용바닥장식재 (두께 : 1.8mm)	2012-03-20	2014-03-19
한화엘앤씨(주)	한화 골드룸	합성수지실내용바닥장식재 (두께 : 1.8mm)	2012-03-20	2014-03-19
한화엘앤씨(주)	명가 2.0T	합성수지실내용바닥장식재 (두께 : 2.0mm)	2012-03-20	2014-03-19
한화엘앤씨(주)	명가 2.2T	합성수지실내용바닥장식재 (두께 : 2.2mm)	2012-03-20	2014-03-19
한화엘앤씨(주)	황실 2.7T	합성수지실내용바닥장식재 (두께 : 2.7mm)	2012-03-20	2014-03-19
한화엘앤씨(주)	황실 3.0T	합성수지실내용바닥장식재 (두께 : 3.0mm)	2012-03-20	2014-03-19
한화엘앤씨(주)	소리지움 4.5T	합성수지실내용바닥장식재 (두께 : 4.5mm)	2012-03-20	2014-03-19



업체명	제품명	용도	인증시작일	인증종료일
한화엘앤씨(주)	Clee Tile	실내용 무기성 바닥재 (두께 : 3mm)	2012-06-04	2014-06-03
한화엘앤씨(주)	큐비칸 (인조석판)	실내용 무기성 바닥재	2011-12-29	2013-12-28
한화엘앤씨(주)	한화OA타일	합성수지 실내용 바닥장식재 (두께 : 5.0mm)	2011-11-22	2013-11-21
한화엘앤씨(주)	한화 골드타일	합성수지 실내용 바닥장식재 (두께 : 3mm)	2012-06-28	2014-06-27
한화엘앤씨(주)	한화 노블타일클릭	합성수지 실내용 바닥장식재 (두께 : 6.2mm)	2012-06-28	2014-06-27
한화엘앤씨(주)	한화 Carpet Tile Nylon (두께 :8mm)	합성수지 타일 카펫 (두께 : 8mm)	2013-01-29	2014-11-21
한화엘앤씨(주)	한화 Carpet Tile Nylon (두께 :7mm)	합성수지 타일 카펫 (두께 : 7mm)	2013-01-29	2014-11-21
해안종합목재(주)	AD-OAKP-15C	보통 플로어링 보드 (두께 : 15mm, 오크, 무방부)	2011-09-20	2013-09-19
해안종합목재(주)	AD-MAPL-27C	보통 플로어링 보드 (두께 : 27mm, 단풍나무, 무방부)	2011-09-20	2013-09-19

▣ 벽 및 천장 마감재

2013.5.31기준

업체명	제품명	용도	인증시작일	인증종료일
(주)다람 코퍼레이션	FELICOUSTIC D-15	벽 및 천장 마감용 목모보드 (두께 : 15mm)	2012-01-31	2014-01-30
(주)다람 코퍼레이션	FELICOUSTIC U-15	벽 및 천장 마감용 목모보드 (두께 : 15mm)	2012-01-31	2014-01-30
(주)다람 코퍼레이션	ELICOUSTIC D-25	벽 및 천장 마감용 목모보드 (두께 : 25mm)	2012-01-31	2014-01-30
(주)다람 코퍼레이션	FELICOUSTIC U-25	벽 및 천장 마감용 목모보드 (두께 : 25mm)	2012-01-31	2014-01-30
(주)대해건축	스타이로콘패널(50T)	발포 폴리스티렌 경량 콘크리트 마감재 (두께 : 50mm)	2012-08-08	2014-08-07
(주)대해건축	스타이로콘패널(75T)	발포 폴리스티렌 경량 콘크리트 마감재 (두께 : 75mm)	2012-08-08	2014-08-07
(주)대해건축	스타이로콘패널(100T)	발포 폴리스티렌 경량 콘크리트 마감재 (두께 : 100mm)	2012-08-08	2014-08-07

업체명	제품명	용도	인증시작일	인증종료일
(주)디엠	파인텍 목모보드 (Pine Tech)	벽 및 천장 마감용 목모보드(15, 20, 25, 35, 50, 75, 100mm)	2012-01-31	2014-01-30
(주)미성코데코	MSC M-3	건축용 착색 금속 천장재	2012-10-05	2014-10-04
(주)미존테크	미존강화대리석 MSN 12T	인조대리석 벽 및 천장 마감재 (두께 : 12mm)	2012-10-12	2014-10-11
(주)미존테크	미존강화대리석 MIN 12T	인조대리석 벽 및 천장 마감재 (두께 : 12mm)	2012-10-12	2014-10-11
(주)미존테크	미존강화대리석 MCN 12T	인조대리석 벽 및 천장 마감재 (두께 : 12mm)	2012-10-12	2014-10-11
(주)미존테크	미존강화대리석 MSN 20T	인조대리석 벽 및 천장 마감재 (두께 : 20mm)	2012-10-12	2014-10-11
(주)미존테크	미존강화대리석 MIN 20T	인조대리석 벽 및 천장 마감재 (두께 : 20mm)	2012-10-12	2014-10-11
(주)미존테크	미존강화대리석 MCN 20T	인조대리석 벽 및 천장 마감재 (두께 : 20mm)	2012-10-12	2014-10-11
(주)민에코	에코민 14T-M	치장 석고 보드 벽 및 천장 마감재(두께 : 14mm)	2013-04-05	2015-04-04
(주)민에코	에코민 14T-A	치장 석고 보드 벽 및 천장 마감재(두께 : 14mm)	2013-04-05	2015-04-04
(주)민에코	에코민 14T-B	치장 석고 보드 벽 및 천장 마감재(두께 : 14mm)	2013-04-05	2015-04-04
(주)밴엔지니어링	Moving-Board	착탈식 흡음 보드	2012-10-04	2014-10-03
(주)밴엔지니어링	Rigide-Board	압축 흡음 보드	2012-10-04	2014-10-03
(주)밴엔지니어링	배네톤	글라스울 천장 마감재	2012-11-08	2014-11-07
(주)버미코리아	베르미 에코보드(VM-CS0902-A)	규산염광물 마감재(9T)	2012-06-27	2014-06-26
(주)버미코리아	베르미 에코보드 (VM-CS0902, 다이아실버 102)	규산염광물 마감재(9T)	2012-06-27	2014-06-26
(주)버미코리아	베르미 에코보드 (VM-CS0902-B)	규산염광물 마감재(9T)	2012-06-27	2014-06-26
(주)버미코리아	베르미 에코보드 (VM-CS0902-7, 벌집)	규산염광물 마감재(9T)	2012-06-27	2014-06-26
(주)버미코리아	베르미 에코보드 (VM-CS0902-0, 민무늬)	규산염광물 마감재(9T)	2012-06-27	2014-06-26



업체명	제품명	용도	인증시작일	인증종료일
(주)버미코리아	베르미 에코보드 (VM-CS2002-A)	규산염광물 마감재(20T)	2012-06-27	2014-06-26
(주)버미코리아	베르미 에코보드 (VM-CS2002-B)	규산염광물 마감재(20T)	2012-06-27	2014-06-26
(주)버미코리아	베르미 에코보드 (VM-CS2002-0, 민무늬)	규산염광물 마감재(20T) 규산염광물 마감재(20T)	2012-06-27	2014-06-26
(주)버미코리아	베르미 에코보드 (VM-CS2002-7, 벌집)	규산염광물 마감재(20T)	2012-06-27	2014-06-26
(주)벽산	벽산 일반보드	석고 보드 제품	2011-08-25	2013-08-24
(주)벽산	시스톤	미네랄울 흡음 천장재	2013-04-30	2015-04-29
(주)벽산-익산공장	이지톤	미네랄울 흡음 천장판	2011-09-30	2013-09-29
(주)벽산-익산공장	시스톤	미네랄울 흡음 천장판	2011-09-30	2013-09-29
(주)벽산-익산공장	아스텍스	천장 마감재	2011-06-17	2013-06-16
(주)비앤비	늘푸른보드(NJ) 25mm	실내용 폴리에스터 마감재	2013-03-24	2015-03-23
(주)비앤비	늘푸른보드(ST) 25mm	실내용 폴리에스터 마감재	2013-03-24	2015-03-23
(주)비앤비	비비보드 25mm	실내용 폴리에스터 마감재	2013-03-24	2015-03-23
(주)비앤비	늘푸른보드(NJ) 50mm	실내용 폴리에스터 마감재	2013-03-24	2015-03-23
(주)비앤비	늘푸른보드(ST) 50mm	실내용 폴리에스터 마감재	2013-03-24	2015-03-23
(주)비앤비	비비보드 50mm	실내용 폴리에스터 마감재	2013-03-24	2015-03-23
(주)에리트	하이롱 벽체	목재 벽 및 천장 마감재 (두께 : 18mm, PB)	2011-09-28	2013-09-27
(주)에스아이디어 코스틱	Acoustic Carbon 0516 18mm	목재 벽 및 천장 마감재 (두께 : 18mm)	2012-06-28	2014-06-27
(주)영송 코퍼레이션	HERADESIGN MICRO	벽 및 천장 마감용 목모보드 (두께 : 25mm)	2012-03-06	2014-03-05
(주)온에이	온에이 생황토보드 9.5t	무기성 벽 및 천장마감재 (두께 : 9.5mm)	2012-01-27	2014-01-26
(주)온에이	온에이 생황토보드 12t	무기성 벽 및 천장마감재 (두께 : 12mm)	2012-01-27	2014-01-26

업체명	제품명	용도	인증시작일	인증종료일
(주)이에프코리아	EFK-AL-WALL 6	금속제 벽 및 천장마감재	2011-10-22	2013-10-21
(주)이에프코리아	EFK-AL-WALL 13	금속제 벽 및 천장마감재	2011-10-22	2013-10-21
(주)인코비피에스	Dune	무기성 천장 마감재 (두께 : 16mm)	2013-05-15	2015-05-14
(주)인코비피에스	Cortega	무기성 천장 마감재 (두께 : 16mm)	2013-05-15	2015-05-14
(주)일강케이스판	P.S.A PANEL	금속-폴리우레탄 폼 복합 천장 마감재 (두께 : 5.6mm)	2012-01-26	2014-01-25
(주)일강케이스판	S.P.A. Panel 90mm	연질우레탄폼 벽 및 천장 마감재	2012-06-03	2014-06-02
(주)일강케이스판	S.P.A. Panel 125mm	연질우레탄폼 벽 및 천장 마감재	2012-06-03	2014-06-02
(주)일강케이스판	S.P.A-K13	연질 폴리우레탄폼 천장 마감재	2012-06-21	2014-06-20
(주)일강케이스판	S.P.A-K15	연질 폴리우레탄폼 천장 마감재	2012-06-21	2014-06-20
(주)일강케이스판	S.P.A-K16	연질 폴리우레탄폼 천장 마감재	2012-06-21	2014-06-20
(주)일강케이스판	S.P.A-K19	연질 폴리우레탄폼 천장 마감재	2012-06-21	2014-06-20
(주)조은데코	JMC금속천장재(반광) JMC P2	건축용 착색 금속천장재	2012-10-02	2014-10-01
(주)조은데코	JMC금속천장재(반광) JMC PS3	건축용 착색 금속천장재	2012-10-02	2014-10-01
(주)케이씨씨	아미텍스	천장 마감재	2011-06-17	2013-06-16
(주)케이씨씨	일반석고보드	건축물 마감재	2013-04-30	2015-04-29
(주)케이씨씨	방수석고보드	건축물 마감재	2013-04-30	2015-04-29
(주)케이씨씨	방화석고보드	건축물 마감재	2013-04-30	2015-04-29
(주)케이씨씨	방균석고보드	건축물 마감재	2013-04-30	2015-04-29
(주)케이씨씨	차음석고보드	건축물 마감재	2013-04-30	2015-04-29
(주)케이씨씨	방화방수석고보드	건축물 마감재	2013-04-30	2015-04-29



업체명	제품명	용도	인증시작일	인증종료일
(주)케이씨씨	전방수 석고보드(WATERWIN)	석고 보드 제품	2011-12-08	2013-12-07
(주)케이씨씨	일반석고보드	건축물 마감재	2013-04-30	2015-04-29
(주)케이씨씨	방수석고보드	건축물 마감재	2013-04-30	2015-04-29
(주)케이씨씨	방화석고보드	건축물 마감재	2013-04-30	2015-04-29
(주)케이씨씨	방균석고보드	건축물 마감재	2013-04-30	2015-04-29
(주)케이씨씨	방화방수석고보드	건축물 마감재	2013-04-30	2015-04-29
(주)케이씨씨	차음석고보드	건축물 마감재	2013-04-30	2015-04-29
(주)케이씨씨	KCC 고강도 석고보드	석고 보드 제품	2011-10-09	2013-10-08
(주)케이씨씨	마이톤	미네랄울 흡음 천장판	2013-04-30	2015-04-29
(주)케이씨씨	마이텍스	미네랄울 흡음 천장판	2013-04-30	2015-04-29
(주)케이씨씨	마이텍스-청어람	미네랄울 흡음 천장판	2013-04-30	2015-04-29
(주)한국카본	PRIMUS-GR-PANEL6	금속제 벽 및 천장 마감재	2011-10-22	2013-10-21
(주)한국카본	PRIMUS-AL-PANEL13	금속제 벽 및 천장 마감재	2011-10-22	2013-10-21
(주)한솔홈데코 익산공장	한솔 스토리월	벽 및 천장 목재 마감재 (두께 : 9mm)	2012-02-07	2014-02-06
동화자연마루(주)	에코스텍(16/16/12-5) 15MM	목재·폴리에스터 흡음 벽 및 천장 마감재(목재 15mm + 폴리에스터 25mm)	2011-09-02	2013-09-01
동화자연마루(주)	에코스텍(ECO 1) 18MM	목재·폴리에스터 흡음 벽 및 천장 마감재(목재 18mm + 폴리에스터 25mm)	2011-09-02	2013-09-01
동화자연마루(주)	조립식패널(디자인월) 12mm	목재 벽 및 천장 마감재 (두께 : 12mm)	2011-09-02	2013-09-01
동화자연마루(주)	디자인월 9mm	목재 벽 및 천장 마감재 (두께 : 9mm)	2013-02-08	2015-02-07
보랄석고보드 시스템(주)	보랄 일반 보드	석고 보드 제품	2011-08-25	2013-08-24

업체명	제품명	용도	인증시작일	인증종료일
보랄석고보드 시스템(주)	보랄 방화 보드	석고 보드 제품	2011-08-25	2013-08-24
보랄석고보드 시스템(주)	보랄 방수 보드	석고 보드 제품	2011-08-25	2013-08-24
보랄석고보드 시스템(주)	보랄 방화방수 보드	석고 보드 제품	2011-08-25	2013-08-24
보랄석고보드 시스템(주)	보랄 차음 보드	석고 보드 제품	2011-08-25	2013-08-24
보랄석고보드 시스템(주)	보랄 방균 보드	석고 보드 제품	2011-08-25	2013-08-24
보랄석고보드 시스템(주)	보랄 테나스 936	석고 보드 제품	2011-08-25	2013-08-24
보랄석고보드 시스템(주)	보랄 일반 보드	석고 보드 제품	2011-08-25	2013-08-24
보랄석고보드 시스템(주)	보랄 방화 보드	석고 보드 제품	2011-08-25	2013-08-24
보랄석고보드 시스템(주)	보랄 방수 보드	석고 보드 제품	2011-08-25	2013-08-24
보랄석고보드 시스템(주)	보랄 방화방수 보드	석고 보드 제품	2011-08-25	2013-08-24
보랄석고보드 시스템(주)	보랄 차음 보드	석고 보드 제품	2011-08-25	2013-08-24
보랄석고보드 시스템(주)	보랄 방균 보드	석고 보드 제품	2011-08-25	2013-08-24
보랄석고보드 시스템(주)	보랄 테나스936	석고 보드 제품	2011-08-25	2013-08-24
보랄석고보드 시스템(주)	그린체크 카본다이어트보드	석고 보드 제품	2012-08-08	2014-08-07
보랄석고보드 시스템(주)	그린체크 카본다이어트보드	석고 보드 제품	2012-08-22	2014-08-21
보랄코리아석고(주)	집텍스 에코	석고 보드 제품	2011-09-28	2013-09-27
보랄코리아석고(주)	집텍스 클래식	석고 보드 제품	2011-09-28	2013-09-27
세정에이텍	유니월 스톤 판넬 68T	합성수지-무기성 복합 벽 및 천장 마감재(두께 : 68mm)	2013-02-26	2015-02-25
세정에이텍	유니월 브릭스 패널 64mm	합성수지-무기성 복합 벽 및 천장 마감재(두께 : 64mm)	2013-01-27	2015-01-26
한국아치스판(주)	KAS PANEL-K01	연질 폴리우레탄 폼 천장 마감재	2011-09-07	2013-09-06



업체명	제품명	용도	인증시작일	인증종료일
한국아치스판(주)	KAS PANEL-K02	연질 폴리우레탄폼 천장 마감재	2011-09-07	2013-09-06
한국아치스판(주)	KAS PANEL-K03	연질 폴리우레탄폼 천장 마감재	2011-09-07	2013-09-06
한국아치스판(주)	KAS PANEL-K04	연질 폴리우레탄폼 천장 마감재	2011-09-07	2013-09-06
한국아치스판(주)	KAS PANEL-K05	연질 폴리우레탄폼 천장 마감재	2011-09-07	2013-09-06
한국아치스판(주)	KAS PANEL-K06	연질 폴리우레탄폼 천장 마감재	2011-09-07	2013-09-06
한국아치스판(주)	KAS PANEL-K07	연질 폴리우레탄폼 천장 마감재	2011-09-07	2013-09-06
한국아치스판(주)	KAS PANEL-K08	연질 폴리우레탄폼 천장 마감재	2011-09-07	2013-09-06
한국아치스판(주)	KAS PANEL-S01	연질 폴리우레탄폼 천장 마감재	2011-09-07	2013-09-06
한국아치스판(주)	KAS PANEL-S02	연질 폴리우레탄폼 천장 마감재	2011-09-07	2013-09-06
한국아치스판(주)	KAS PANEL-S03	연질 폴리우레탄폼 천장 마감재	2011-09-07	2013-09-06
한국아치스판(주)	KAS PANEL-S04	연질 폴리우레탄폼 천장 마감재	2011-09-07	2013-09-06
한국아치스판(주)	KAS PANEL-K11	연질 폴리우레탄폼 천장 마감재	2011-09-07	2013-09-06
한국아치스판(주)	KAS PANEL-K12	연질 폴리우레탄폼 천장 마감재	2011-09-07	2013-09-06
한국아치스판(주)	KAS PANEL-K10	연질 폴리우레탄폼 천장 마감재	2011-09-07	2013-09-06
한국아치스판(주)	KAS PANEL K09	연질 폴리우레탄폼 천장 마감재 (두께 : 190mm)	2013-03-29	2015-03-28
현대금속산업(주)	금속천장재(HMC-P1)	실내용 금속 천장 마감재 (두께 : 0.4mm)	2013-02-27	2015-02-26

창 호

2013.5.31기준

업체명	제품명	용도	인증시작일	인증종료일
(유)다산실업	DS-AW-CLS02	알루미늄 창세트 [폭 : 215mm]	2012-02-21	2014-02-20
(유)다산실업	DS-CAW-C02	알루미늄 창세트 [폭 : 130mm]	2012-02-21	2014-02-20

업체명	제품명	용도	인증시작일	인증종료일
(유)다산실업	DS-AW-CFIX03	알루미늄 창세트 [폭 : 130mm]	2012-06-21	2014-06-20
(유)다산실업	DS-AW-CPJ03	알루미늄 창세트 [폭 : 150mm]	2012-06-21	2014-06-20
(유)원진알미늄	WJ-CAW-C03(12)	알루미늄 창세트 [폭 : 173mm]	2012-11-06	2014-11-05
(유)원진알미늄	WJ-CAW-C03(14)	알루미늄 창세트 [폭 : 150mm]	2012-11-06	2014-11-05
(유)원진알미늄	WJ-AW-CPJ03(03)	알루미늄 창세트 [폭 : 71mm]	2012-11-06	2014-11-05
(유)원진알미늄	WJ-AW-CPJ03(04)	알루미늄 창세트 [폭 : 71mm]	2012-11-06	2014-11-05
(유)원진알미늄	WJ-AW-CPJ03(05)	알루미늄 창세트 [폭 : 180mm]	2013-02-06	2015-02-05
(유)원진알미늄	WJ-AW-CSL03(08)	알루미늄 창세트 [폭 : 220mm]	2013-02-06	2015-02-05
(유)원진알미늄	WJ-AW-CSL03(09)	알루미늄 창세트 [폭 : 220mm]	2013-02-06	2015-02-05
(유)원진알미늄	WJ-CAW-C03	알루미늄 창세트 [폭:135mm]	2011-12-04	2013-12-03
(유)원진알미늄	WJ-CAW-C03(02)	알루미늄 창세트 [폭:175mm]	2011-12-04	2013-12-03
(유)원진알미늄	WJ-AW-CSL03	알루미늄 창세트 [폭 : 250mm]	2012-02-21	2014-02-20
(유)원진알미늄	WJ-CAW-C03(08)	알루미늄 창세트 [폭 : 158mm]	2012-02-21	2014-02-20
(유)원진알미늄	WJ-AW-CFIX03	알루미늄 창세트 [폭 : 130mm]	2012-02-21	2014-02-20
(유)원진알미늄	WJ-AW-CPJ03	알루미늄 창세트 [폭 : 162mm]	2012-02-21	2014-02-20
(유)원진알미늄	WJ-CAW-C03(10)	알루미늄 창세트 [폭 : 150mm]	2012-08-13	2014-08-12
(유)원진알미늄	WJ-CAW-C03(11)	알루미늄 창세트 [폭 : 180mm]	2012-08-13	2014-08-12
(유)원진알미늄	WJ-CAW-C03(13)	알루미늄 창세트 [폭 : 180mm]	2012-08-13	2014-08-12
(유)원진알미늄	WJ-AW-CPJ03(02)	알루미늄 창세트 [폭 : 150mm]	2012-08-13	2014-08-12
(유)진성이엔지	JSK-PJ-C01	알루미늄 창세트 [폭 : 150mm]	2012-10-04	2014-10-03

업체명	제품명	용도	인증시작일	인증종료일
(유)진성이엔지	JSK-AW-CSL-002	알루미늄 창세트 [폭 : 220mm]	2012-10-04	2014-10-03
(유)진성이엔지	JSK-CAW-C01	알루미늄 창세트 [폭 : 150mm]	2012-07-24	2014-07-23
(유)진성이엔지	JSK-AF-002	알루미늄 창세트 [폭 : 130mm]	2012-07-24	2014-07-23
(유)한국메탈	단열프로젝트창 MEG-PJ-C01	알루미늄 창세트[폭:150mm]	2013-01-16	2015-01-15
(유)한국메탈	단열커튼월창 MEG-CAW-C01	알루미늄 창세트 [폭 : 130mm]	2012-03-06	2014-03-05
(유)한국메탈	단열미서기창 MEG-AW-CSL-002	알루미늄 창세트 [폭 : 215mm]	2012-03-06	2014-03-05
(유)한국메탈	단열고정창 MEG-AF-002	알루미늄 창세트 [폭 : 130mm]	2012-03-06	2014-03-05
(자)연합공사	YH-AW-CSL03	알루미늄 창세트 [폭 : 215mm]	2012-10-05	2014-10-04
(자)연합공사	YH-AW-CPJ03	알루미늄 창세트 [폭 150mm]	2012-08-06	2014-08-05
(자)연합공사	YH-AW-CFX03	알루미늄 창세트 [폭 130mm]	2012-08-06	2014-08-05
(자)연합공사	YH-CAW-C03	알루미늄 창세트 [폭 130mm]	2012-08-06	2014-08-05
(자)연합공사	YH-PAW-CSL01	알루미늄 창세트 [폭 250mm]	2012-08-06	2014-08-05
(주)거광기업	3K-1370EBC	알루미늄 고정형 창[폭:130mm]	2012-01-19	2014-01-18
(주)거광기업	3K-130ESW (단열복합미서기창)	알루미늄 및 합성수지 창세트 [폭 : 130mm]	2012-08-22	2014-08-21
(주)거광기업	3K-240DESW (단열복합미서기이중창)	알루미늄 창세트 [폭 : 240mm]	2012-08-22	2014-08-21
(주)거광기업	3K-1245EF (단열복합고정창)	알루미늄 및 합성수지 창세트 [폭 : 130mm]	2012-08-22	2014-08-21
(주)거광기업	3K-1370BC (커튼월)	알루미늄 창세트 [폭 : 130mm]	2012-08-22	2014-08-21
(주)거광기업	3K-150DCWPJ	알루미늄 창세트 [폭 : 150mm]	2012-08-22	2014-08-21
(주)거광기업	3K-1570EACW (단열복합커튼월)	알루미늄 및 합성수지 창세트 [폭 : 160mm]	2012-08-22	2014-08-21
(주)거광기업	3K-150ACW (커튼월)	알루미늄 창세트 [폭 : 150mm]	2012-08-22	2014-08-21



업체명	제품명	용도	인증시작일	인증종료일
(주)거광기업	3K-160ASW (단열미서기창)	알루미늄 창세트 [폭 : 160mm]	2012-08-22	2014-08-21
(주)거광기업	3K-IC272-4TS (단열복합미서기이중창)	알루미늄 및 합성수지 창세트 [폭 : 272mm]	2012-08-22	2014-08-21
(주)거광기업	3K-101PJ	알루미늄 및 합성수지 창세트 [폭 : 145mm]	2012-08-22	2014-08-21
(주)거광기업	3K-150ACWPJ	알루미늄 창세트 [폭 : 150mm]	2012-08-22	2014-08-21
(주)거우	KW-K-A-01	알루미늄 창세트 [폭 : 180mm]	2012-10-23	2014-10-22
(주)경원알미늄	KW-AW-FIX	알루미늄 창세트 [폭 : 130mm]	2013-04-15	2015-04-14
(주)경원알미늄	KW-AW-FP(150mm)	알루미늄 창세트 [폭 : 150mm]	2012-05-16	2014-05-15
(주)경원알미늄	KW-AW-FC(150mm)	알루미늄 창세트 [폭 : 150mm]	2012-05-16	2014-05-15
(주)경원알미늄	KW-AL-SL(128mm)	알루미늄 창세트 [폭 : 128mm]	2012-05-16	2014-05-15
(주)경원알미늄	KW-AL-FS(150mm)	알루미늄 창세트 [폭 : 150mm]	2012-05-16	2014-05-15
(주)경원알미늄	KW-AL-SL(248mm)	알루미늄 창세트 [폭 : 248mm]	2012-05-16	2014-05-15
(주)남선알미늄	LF150SF	알루미늄 창세트 [폭 : 150mm]	2012-09-04	2014-09-03
(주)남선알미늄	TB260SL	알루미늄 창세트 [폭 : 260mm]	2012-09-04	2014-09-03
(주)남선알미늄	NSP225(57)	합성수지 창세트 [폭 : 225mm]	2012-09-04	2014-09-03
(주)남선알미늄	NSP250 발코니이중창	합성수지 창세트 [폭 : 250mm]	2012-09-04	2014-09-03
(주)남선알미늄	NAP250mm Sliding	알루미늄 및 합성수지 창세트 [폭 : 250mm]	2012-09-04	2014-09-03
(주)남선알미늄	Tilt&Turn	알루미늄 창세트 [폭 75mm]	2011-12-29	2013-12-28
(주)대광개발	227mm미서기이중창 (DG-PL,W-A)	합성수지 창세트 [폭 : 227mm]	2012-12-12	2014-12-11
(주)대광개발	227mm미서기이중중연창 (DG-PL,W-B)	합성수지 창세트 [폭 : 227mm]	2012-12-12	2014-12-11
(주)대광개발	227mm미서기이중중중연창 (DG-PL,W-C)	합성수지 창세트 [폭 : 227mm]	2012-12-12	2014-12-11

업체명	제품명	용도	인증시작일	인증종료일
(주)대광개발	219mm복합이중미서기중 연창(DG-AP, W-B)	합성수지 및 알루미늄 창세트 [폭 : 219mm]	2012-12-12	2014-12-11
(주)대광개발	추락방지 안전단열창호 (DG-182mm)	알루미늄 창세트 [폭 : 182mm]	2012-08-27	2014-08-26
(주)대광개발	추락방지 안전단열창호 (DG-182mm) DG-A,W-1-A투톤	알루미늄 창세트 [폭 : 182mm]	2012-08-27	2014-08-26
(주)대광개발	추락방지 안전단열창호 (DG-182mm) DG-A,W-1-B투톤	알루미늄 창세트 [폭 : 182mm]	2012-08-27	2014-08-26
(주)대광개발	추락방지 안전단열창호 (DG-182mm) DG-A,W-1-C투톤	알루미늄 창세트 [폭 : 182mm]	2012-08-27	2014-08-26
(주)대광개발	추락방지 안전단열창호 (DG-182mm) DG-A,W-1-D투톤	알루미늄 창세트 [폭 : 182mm]	2012-08-27	2014-08-26
(주)대광개발	추락방지 안전단열창호 (DG-182mm)DG-A,W-A	알루미늄 창세트 [폭 : 182mm]	2012-08-27	2014-08-26
(주)대광개발	추락방지 안전단열창호 (DG-182mm)DG-A,W-B	알루미늄 창세트 [폭 : 182mm]	2012-08-27	2014-08-26
(주)대광개발	추락방지 안전단열창호 (DG-182mm)DG-A,W-C	알루미늄 창세트 [폭 : 182mm]	2012-08-27	2014-08-26
(주)대광개발	추락방지 안전단열창호 (DG-182mm)DG-A,W-D	알루미늄 창세트 [폭 : 182mm]	2012-08-27	2014-08-26
(주)대광개발	추락방지 안전복합창호(DG-219mm)	알루미늄 및 합성수지 복합 창세트[폭 : 219mm]	2012-08-27	2014-08-26
(주)대광개발	추락방지 안전복합창호 (DG-219mm)DG-AP,W-A	알루미늄 및 합성수지 복합 창세트[폭 : 219mm]	2012-08-27	2014-08-26
(주)대광개발	추락방지 안전복합창호 (DG-219mm)DG-AP,W-B	알루미늄 및 합성수지 복합 창세트[폭 : 219mm]	2012-08-27	2014-08-26
(주)대광개발	추락방지 안전복합창호 (DG-219mm)DG-AP,W-C	알루미늄 및 합성수지 복합 창세트[폭 : 219mm]	2012-08-27	2014-08-26
(주)대광개발	추락방지 안전복합창호 (DG-219mm)DG-AP,W-D	알루미늄 및 합성수지 복합 창세트[폭 : 219mm]	2012-08-27	2014-08-26
(주)대광개발	추락방지안전단열창호 (DG-182mm)	알루미늄 창세트 [폭 : 182mm]	2011-08-05	2013-08-04
(주)대광개발	추락방지안전단열창호 (DG-182mm)DG-A,W-A	알루미늄 창세트 [폭 : 182mm]	2011-08-05	2013-08-04
(주)대광개발	추락방지안전단열창호 (DG-182mm)DG-A,W-B	알루미늄 창세트 [폭 : 182mm]	2011-08-05	2013-08-04



업체명	제품명	용도	인증시작일	인증종료일
(주)대광개발	추락방지안전단열창호 (DG-182mm)DG-A,W-C	알루미늄 창세트 [폭 : 182mm]	2011-08-05	2013-08-04
(주)대광개발	추락방지안전단열창호 (DG-182mm)DG-A,W-D	알루미늄 창세트 [폭 : 182mm]	2011-08-05	2013-08-04
(주)대광개발	추락방지안전단열창호 (DG-182mm) DG-A,W-A투톤	알루미늄 창세트 [폭 : 182mm]	2011-08-05	2013-08-04
(주)대광개발	추락방지안전단열창호 (DG-182mm) DG-A,W-B투톤	알루미늄 창세트 [폭 : 182mm]	2011-08-05	2013-08-04
(주)대광개발	추락방지안전단열창호 (DG-182mm) DG-A,W-C투톤	알루미늄 창세트 [폭 : 182mm]	2011-08-05	2013-08-04
(주)대광개발	추락방지안전단열창호 (DG-182mm) DG-A,W-D투톤	알루미늄 창세트 [폭 : 182mm]	2011-08-05	2013-08-04
(주)대광개발	추락방지안전복합창호 (DG-219mm)	알루미늄 창세트 [폭 : 219mm]	2011-08-05	2013-08-04
(주)대광개발	추락방지안전복합창호 (DG-219mm)DG-AP,W-A	알루미늄 창세트 [폭 : 219mm]	2011-08-05	2013-08-04
(주)대광개발	추락방지안전복합창호 (DG-219mm)DG-AP,W-B	알루미늄 창세트 [폭 : 219mm]	2011-08-05	2013-08-04
(주)대광개발	추락방지안전복합창호 (DG-219mm)DG-AP,W-C	알루미늄 창세트 [폭 : 219mm]	2011-08-05	2013-08-04
(주)대광개발	추락방지안전복합창호 (DG-219mm)DG-AP,W-D	알루미늄 창세트 [폭 : 219mm]	2011-08-05	2013-08-04
(주)대광개발	120mm단열커튼월Fix&PJ 창호(DG-CAW-01)	알루미늄 창세트 [폭 : 120mm]	2012-06-21	2014-06-20
(주)대광개발	120mm고기밀성단열슬라 이딩창호(DG-A,E,S-A)	알루미늄 창세트 [폭 : 120mm]	2012-06-21	2014-06-20
(주)대림하우인	DL-SL-127mm	알루미늄 창세트 [폭 : 127mm]	2012-05-22	2014-05-21
(주)대림하우인	DLCW-130PJ	알루미늄 창세트 [폭 : 130mm]	2012-05-22	2014-05-21
(주)대림하우인	DL-AF-03	알루미늄 창세트 [폭 : 130mm]	2012-05-22	2014-05-21
(주)대림하우인	DL-215-102A	알루미늄 창세트 [폭 : 215mm]	2012-05-22	2014-05-21
(주)대림하우인	DL-AD-60PJ-11	알루미늄 창세트 [폭 : 150mm]	2012-05-22	2014-05-21



업체명	제품명	용도	인증시작일	인증종료일
(주)대명	DMS-TB-SLD01	알루미늄 창세트 [폭 : 215mm]	2012-04-17	2014-04-16
(주)대명	DMS-TB-CW01	알루미늄 창세트 [폭 : 130mm]	2012-12-18	2014-12-17
(주)대명	DMS-TB-FX01	알루미늄 창세트 [폭 : 130mm]	2012-12-18	2014-12-17
(주)대명	DMS-TB-PJ01	알루미늄 창세트 [폭 : 170mm]	2012-12-18	2014-12-17
(주)대상알미늄	DS-AW-CCTW01	알루미늄 창세트 [폭 : 150mm]	2012-11-02	2014-11-01
(주)대상알미늄	DS-AW-CFIX01	알루미늄 창세트 [폭 : 150mm]	2013-03-22	2015-03-21
(주)대상알미늄	DS-AW-CSL01	알루미늄 창세트 [폭 : 215mm]	2012-08-20	2014-08-19
(주)대상알미늄	DS-AW-CCTW02	알루미늄 창세트 [폭 : 200mm]	2012-08-20	2014-08-19
(주)대상알미늄	DS-AW-CPJ01	알루미늄 창세트 [폭 : 150mm]	2012-08-20	2014-08-19
(주)대흥에프에스 씨복합창	단열복합고정창 AHC120FIX	알루미늄 창세트 [폭 : 120mm]	2012-12-28	2014-12-27
(주)대흥에프에스 씨복합창	단열복합프로젝트창 AHC100PJ	알루미늄 창세트 [폭 : 172mm]	2012-12-28	2014-12-27
(주)대흥에프에스 씨복합창	단열복합미서기창 AHC128S	알루미늄 창세트 [폭 : 128mm]	2012-12-28	2014-12-27
(주)대흥에프에스 씨복합창	단열복합 커튼월 AHC150CW	알루미늄 창세트 [폭 : 160mm]	2012-12-28	2014-12-27
(주)대흥에프에스 씨복합창	단열복합 T/T 시스템창 AHC180TT	알루미늄 창세트 [폭 : 172mm]	2012-12-28	2014-12-27
(주)대흥에프에스 씨복합창	단열복합이중창 AHC 230DS	알루미늄 및 합성수지 복합창세트[폭 : 230mm]	2013-01-31	2015-01-30
(주)대흥에프에스 씨복합창	단열복합 이중 중중연창 AHC 230DS4	알루미늄 및 합성수지 복합창세트[폭 : 230mm]	2013-01-31	2015-01-30
(주)대흥에프에스 씨복합창	단열복합 이중 중연창 AHC 230DS2	알루미늄 및 합성수지 복합창세트[폭 : 230mm]	2013-01-31	2015-01-30
(주)덕원대부기업	JG-120CW50PJ 커튼월프로젝트창	알루미늄 창세트[폭 120mm]	2011-10-25	2013-10-24
(주)동성기업	DSM-UAW-CSL21	알루미늄 창세트 [폭 : 250mm]	2013-02-26	2015-02-25
(주)동성기업	DSM-UAW-PCW15072	알루미늄 창세트[폭 155mm]	2012-06-06	2014-06-05



업체명	제품명	용도	인증시작일	인증종료일
(주)동수건설	DS-PAW-CFIX07	알루미늄 및 합성수지 복합 창세트[폭 : 130mm]	2012-09-25	2014-09-24
(주)동수건설	DS-PAW-CPJ07	알루미늄 및 합성수지 복합 창세트[폭 : 130mm]	2012-09-25	2014-09-24
(주)동수건설	DS-PAW-CCTW07-170	알루미늄 및 합성수지 복합 창세트[폭 : 170mm]	2012-09-25	2014-09-24
(주)동수건설	DS-PAW-CCTW07	알루미늄 및 합성수지 복합 창세트[폭 : 150mm]	2012-09-25	2014-09-24
(주)동수건설	DS-AW-CCTW02-200	알루미늄 창세트 [폭 : 200mm]	2012-09-25	2014-09-24
(주)동수건설	DS-AW-CCTW02-150	알루미늄 창세트 [폭 : 150mm]	2012-09-25	2014-09-24
(주)동수건설	DS-AW-CSL02	알루미늄 창세트 [폭 : 127mm]	2012-02-21	2014-02-20
(주)동수건설	DS-AW-CCTW02	알루미늄 창세트 [폭 : 130mm]	2012-02-21	2014-02-20
(주)동수건설	DS-AW-CFIX02	알루미늄 창세트 [폭 : 130mm]	2012-02-21	2014-02-20
(주)동수건설	DS-AW-CPJ02	알루미늄 창세트 [폭 : 150mm]	2012-02-21	2014-02-20
(주)동양하우징	DYH-CAW-002	알루미늄 창세트 [폭 : 130mm]	2012-02-22	2014-02-21
(주)동양하우징	DYH-AW-CSL-002	알루미늄 창세트 [폭 : 215mm]	2012-02-22	2014-02-21
(주)동양하우징	DYH-AF-002	알루미늄 창세트 [폭 : 130mm]	2012-02-22	2014-02-21
(주)동양하우징	DYH-PJ-002	알루미늄 창세트 [폭 : 130mm]	2012-02-22	2014-02-21
(주)동양하우징	DYH-AW-DSL-002	알루미늄 및 합성수지 창세트 [폭 : 250mm]	2012-02-22	2014-02-21
(주)디엔건설산업	DN-215 TDLC	알루미늄 창세트 [폭 : 215mm]	2013-04-24	2015-04-23
(주)디엔건설산업	DN-AD-CW-11	알루미늄 창세트 [폭 : 170mm]	2012-03-06	2014-03-05
(주)디엔건설산업	DNP-AD-AW-31	알루미늄 창세트 [폭 : 215mm]	2012-03-06	2014-03-05
(주)디엔건설산업	DN-AW-CSL-01	알루미늄 창세트 [폭 : 127mm]	2012-03-06	2014-03-05
(주)디엔건설산업	DNP-AD-AF/AW-31	알루미늄 창세트 [폭 : 130mm]	2012-03-06	2014-03-05

업체명	제품명	용도	인증시작일	인증종료일
(주)디엔건설산업	DN-AF-03	알루미늄 창세트 [폭 : 150mm]	2012-03-06	2014-03-05
(주)디엔건설산업	DN-AD-PJ-11	알루미늄 창세트 [폭 : 130mm]	2012-03-06	2014-03-05
(주)미광이엔씨	MK190단열이중창	알루미늄 창세트 [폭 190mm]	2011-08-24	2013-08-23
(주)반석	DJC/S-01	알루미늄 창세트 [폭 : 237mm]	2012-05-03	2014-05-02
(주)비룡 씨에이치씨	134mm 단열복합 에어실드 미서기창	알루미늄 및 합성수지창세트 [폭 : 134mm]	2012-12-14	2014-12-13
(주)비룡 씨에이치씨	255mm 단열복합 이중 미서기창	알루미늄 및 합성수지창세트 [폭 : 255mm]	2012-12-14	2014-12-13
(주)비제이건설	BJ-CAW-01	알루미늄 창세트 [폭 : 150mm]	2012-12-12	2014-12-11
(주)비제이건설	BJ-FIX&PJ-01	알루미늄 창세트 [폭 : 150mm]	2012-12-12	2014-12-11
(주)비제이건설	BJ-SL-01 단열미서기창	알루미늄 창세트 [폭 : 250mm]	2012-12-27	2014-12-26
(주)상호건업	120mm 커튼월창틀 & 프로젝트 창 (SH-120-AZON-CW1&SH -AZON-PJ1)	알루미늄 창세트 [폭 : 120mm]	2013-02-18	2015-02-17
(주)상호건업	SH-213mm 기능성복합 중중연창(SH-213-SS3-C)	알루미늄 및 합성수지 복합 창세트[폭 : 213mm]	2013-02-18	2015-02-17
(주)상호건업	210mm추락방지중연창 (SH-210-SS2)	알루미늄 및 합성수지 복합창세트[폭 210mm]	2011-10-19	2013-10-18
(주)상호건업	210mm추락방지중연창 (SH-210-SS1-A)	알루미늄 및 합성수지 복합창세트[폭 210mm]	2011-10-19	2013-10-18
(주)상호건업	210mm추락방지중연창 (SH-210-SS2-B)	알루미늄 및 합성수지 복합창세트[폭 210mm]	2011-10-19	2013-10-18
(주)상호건업	210mm추락방지중연창 (SH-210-SS3-C)	알루미늄 및 합성수지 복합창세트[폭 210mm]	2011-10-19	2013-10-18
(주)상호건업	182mm추락방지중연창 (SH-182-AW1)	알루미늄 창세트[폭 182mm]	2011-10-19	2013-10-18
(주)상호건업	182mm추락방지중연창 (SH-182-AW1-A)	알루미늄 창세트[폭 182mm]	2011-10-19	2013-10-18
(주)상호건업	182mm추락방지중연창 (SH-182-AW2-B)	알루미늄 창세트[폭 182mm]	2011-10-19	2013-10-18
(주)상호건업	182mm추락방지중연창 (SH-182-AW3-C)	알루미늄 창세트[폭 182mm]	2011-10-19	2013-10-18



업체명	제품명	용도	인증시작일	인증종료일
(주)선우시스	HS-230-1	알루미늄 창세트 [폭 : 230mm]	2012-12-13	2014-12-12
(주)선우시스	HS235D-3	알루미늄 창세트 [폭 : 235mm]	2012-12-13	2014-12-12
(주)선우시스	SCW60	알루미늄 창세트 [폭 : 155mm]	2012-12-13	2014-12-12
(주)선우시스	HS235DS	알루미늄 창세트 [폭 : 235mm]	2013-02-01	2015-01-31
(주)선우시스	HS-140S	알루미늄 창세트 [폭 : 140mm]	2013-02-27	2015-02-26
(주)선우시스	HS-140SF	알루미늄 창세트 [폭 : 140mm]	2013-02-27	2015-02-26
(주)선우시스	HS129S(3)	알루미늄 창세트 [폭 : 129mm]	2013-02-27	2015-02-26
(주)선우시스	SCW60-1	알루미늄 창세트 [폭 : 120mm]	2013-04-09	2015-04-08
(주)선우시스	SCW60-2	알루미늄 창세트 [폭 : 205mm]	2013-04-09	2015-04-08
(주)선우시스	HS-140	알루미늄 창세트 [폭 140mm]	2012-01-19	2014-01-18
(주)선우시스	CurtWall SCW60 SPJ&SCM 68	알루미늄 창세트 [폭 150mm]	2012-03-06	2014-03-05
(주)선우시스	HS140-1	알루미늄 창세트 [폭 : 140mm]	2012-05-18	2014-05-17
(주)선우시스	HS129S	알루미늄 창세트 [폭 129mm]	2012-08-22	2014-08-21
(주)선우시스	HS-230D	알루미늄 창세트 [폭 230mm]	2012-08-22	2014-08-21
(주)선우시스	HS235D	알루미늄 창세트 [폭 : 235mm]	2012-08-24	2014-08-23
(주)선진알미늄	SJ-AF-02	알루미늄 창세트 [폭 : 130mm]	2012-09-26	2014-09-25
(주)선진알미늄	SJ-AW-CSL-01	알루미늄 창세트 [폭 : 180mm]	2013-04-02	2015-04-01
(주)선진알미늄	SJ-150CW-FIX	알루미늄 창세트 [폭 : 150mm]	2012-01-26	2014-01-25
(주)성광창호 디자인	SG-BP-E140	합성수지 창세트 [폭 : 140mm]	2012-12-27	2014-12-26
(주)성광창호 디자인	SG-BPW-E248	합성수지 창세트 [폭 : 248mm]	2012-12-27	2014-12-26

업체명	제품명	용도	인증시작일	인증종료일
(주)성원 엔지니어링	단열미서기창 SWE-AW-CSL-01	알루미늄 창세트 [폭 : 220mm]	2012-06-22	2014-06-21
(주)성원 엔지니어링	단열고정창 SWE-AF-02	알루미늄 창세트 [폭 : 135mm]	2012-06-22	2014-06-21
(주)성원 엔지니어링	단열커튼월 SWE-AD-CW-02	알루미늄 창세트 [폭 : 135mm]	2012-06-22	2014-06-21
(주)성원 엔지니어링	단열프로젝트창 SWE-AD-PJ-02	알루미늄 창세트 [폭 : 150mm]	2012-06-22	2014-06-21
(주)성일공업	SL-BW-SL-01 (단열미서기창틀) 216mm	알루미늄 창세트 [폭 216mm]	2011-07-12	2013-07-11
(주)성일공업	SL-BW-SL-01-02	알루미늄 창세트 [폭 : 114mm]	2012-07-03	2014-07-02
(주)성일공업	SL-AW-PJ-01-01	알루미늄 창세트 [폭 : 130mm]	2012-07-03	2014-07-02
(주)성일공업	SL-BW-SL-01-01	알루미늄 창세트 [폭 : 222mm]	2012-07-03	2014-07-02
(주)성일공업	SL-AW-PJ-01	알루미늄 창세트 [폭 : 125mm]	2012-07-03	2014-07-02
(주)성일공업	SL-CAW-01	알루미늄 창세트 [폭 : 155mm]	2012-07-03	2014-07-02
(주)세전창호	SJ230DS1	알루미늄 창세트 [폭 : 230mm]	2012-02-21	2014-02-20
(주)신창산업	SC-AW-SL-21 (127mm)	알루미늄 창세트 [폭 : 127mm]	2011-11-16	2013-11-15
(주)신창산업	SC-AF-03(130mm 커튼월 FIX & 단창 슬라이딩)	알루미늄 창세트 [폭 : 130mm]	2011-11-29	2013-11-28
(주)신창산업	SC-AD-60PJ-11(130mm)	알루미늄 창세트 [폭 : 130mm]	2011-12-19	2013-12-18
(주)신창산업	SC-CW-170PJ	알루미늄 창세트 [폭 : 170mm]	2011-12-19	2013-12-18
(주)신창산업	SC-AD-CW-11 (150mm 커튼월 FIX & Project)	알루미늄 창세트 [폭 : 150mm]	2011-12-19	2013-12-18
(주)신창산업	SC-CW-150PJ	알루미늄 창세트 [폭 : 150mm]	2011-12-19	2013-12-18
(주)신창산업	SCP-AD-HD-31	알루미늄 창세트 [폭 : 170mm]	2012-01-30	2014-01-29
(주)신창산업	SC-215 TDLC	알루미늄 창세트 [폭 : 215mm]	2012-01-30	2014-01-29



업체명	제품명	용도	인증시작일	인증종료일
(주)아진	알루미늄 단열커튼월 (CAJ-CCAW-04)	알루미늄 창세트 [폭 : 152mm]	2012-08-23	2014-08-22
(주)아진	알루미늄 단열프로젝트 (CAJ-CPJ-04)	알루미늄 창세트 [폭 : 152mm]	2012-08-23	2014-08-22
(주)아진	알루미늄 단열고정창 (CAJ-CAF-04)	알루미늄 창세트 [폭 : 152mm]	2012-08-23	2014-08-22
(주)아진	알루미늄 창세트 (CAJ-ASL-04)	알루미늄 창세트 [폭 : 225mm]	2012-08-23	2014-08-22
(주)엘지하우시스	Z:IN Window 시스템창 Clean PTT70K	합성수지 창세트 [폭 70mm]	2011-09-26	2013-09-25
(주)엘지하우시스	Z:IN Window 시스템창 Clean PLS220	합성수지 창세트 [폭 220mm]	2011-09-26	2013-09-25
(주)엘지하우시스	Z:IN Window 발코니창 Clean B141	합성수지 창세트 [폭 141mm]	2011-09-26	2013-09-25
(주)엘지하우시스	Z:IN Window 발코니창 Clean D238N	합성수지 창세트 [폭 238mm]	2011-09-26	2013-09-25
(주)엘지하우시스	Z:IN Window 발코니창 Clean D246	합성수지 창세트 [폭246mm]	2011-09-26	2013-09-25
(주)엘지하우시스	Z:IN Window 하이샤시 Clean D225N2	합성수지 창세트 [폭 225mm]	2011-09-26	2013-09-25
(주)엘지하우시스	Z:IN Window 하이샤시 Clean D231	합성수지 창세트 [폭 231mm]	2011-09-26	2013-09-25
(주)원체	Double Sliding System(DF-095N)	합성수지 창세트 [폭 : 225mm]	2012-10-26	2014-10-25
(주)원체	DF-240R	합성수지 창세트 [폭 : 240mm]	2012-10-26	2014-10-25
(주)원체	다중기밀발코니시스템 (F-070B)	합성수지 창세트 [폭 : 127mm]	2012-10-26	2014-10-25
(주)원체	발코니이중창호(DF-245R)	합성수지 창세트 [폭 : 245mm]	2012-10-26	2014-10-25
(주)원체	공틀형 Sliding System(DF-042D)	합성수지 창세트 [폭 : 224mm]	2012-10-26	2014-10-25
(주)유니크시스템	UNI-AW-NAS220	알루미늄 창세트 [폭 : 220mm]	2012-11-16	2014-11-15
(주)유니크시스템	UNI-NAS220-A	알루미늄 창세트 [폭 : 220mm]	2013-01-31	2015-01-30
(주)유니크시스템	UNI-NAS220-B	알루미늄 창세트 [폭 : 220mm]	2013-01-31	2015-01-30
(주)유니크시스템	UNI-NAS220-D	알루미늄 창세트 [폭 : 220mm]	2013-01-31	2015-01-30

업체명	제품명	용도	인증시작일	인증종료일
(주)유니크시스템	UNI-NAP230-A	알루미늄 및 합성수지 창세트 [폭 : 230mm]	2013-01-31	2015-01-30
(주)유니크시스템	UNI-NAP230-B	알루미늄 및 합성수지 창세트 [폭 : 230mm]	2013-01-31	2015-01-30
(주)유니크시스템	UNI-NAP230-D	알루미늄 및 합성수지 창세트 [폭 : 230mm]	2013-01-31	2015-01-30
(주)유니크시스템	UNI-AW-NCA125h (단열커튼월-히든바)	알루미늄 창세트 [폭 : 125mm]	2013-02-19	2015-02-18
(주)유니크시스템	UNI-AW-NCA160h (단열커튼월-히든바)	알루미늄 창세트 [폭 : 160mm]	2013-02-19	2015-02-18
(주)유니크시스템	UNI-AW-PA101 (단열프로젝트)	알루미늄 창세트 [폭 : 125mm]	2013-02-19	2015-02-18
(주)유니크시스템	UNI-AW-PA201 (단열복합프로젝트)	알루미늄 및 합성수지 복합 창세트 [폭 : 138mm]	2013-02-19	2015-02-18
(주)유니크시스템	UNI-AW-NA1SA	알루미늄 창세트 [폭 : 120mm]	2013-02-19	2015-02-18
(주)유니크시스템	UNI-16G225A	알루미늄 및 합성수지 창세트 [폭 : 225mm]	2013-03-14	2015-03-13
(주)유니크시스템	UNI-16G225B	알루미늄 및 합성수지 창세트 [폭 : 225mm]	2013-03-14	2015-03-13
(주)유니크시스템	UNI-16G225D	알루미늄 및 합성수지 창세트 [폭 : 225mm]	2013-03-14	2015-03-13
(주)유니크시스템	UNI-NAC225G16-A	알루미늄 및 합성수지 창세트 [폭 : 225mm]	2013-03-14	2015-03-13
(주)유니크시스템	UNI-NAC225G16-B	알루미늄 및 합성수지 창세트 [폭 : 225mm]	2013-03-14	2015-03-13
(주)유니크시스템	UNI-NAC225G16-D	알루미늄 및 합성수지 창세트 [폭 : 225mm]	2013-03-14	2015-03-13
(주)유니크시스템	UNI-16G230A	알루미늄 및 합성수지 복합창세트 [폭 : 230mm]	2013-04-12	2015-04-11
(주)유니크시스템	UNI-16G230B	알루미늄 및 합성수지 복합창세트 [폭 : 230mm]	2013-04-12	2015-04-11
(주)유니크시스템	UNI-16G230D	알루미늄 및 합성수지 복합창세트 [폭 : 230mm]	2013-04-12	2015-04-11
(주)유니크시스템	UNI-22G220A	알루미늄 창세트 [폭 : 220mm]	2013-04-12	2015-04-11
(주)유니크시스템	UNI-22G220B	알루미늄 창세트 [폭 : 220mm]	2013-04-12	2015-04-11
(주)유니크시스템	UNI-22G220D	알루미늄 창세트 [폭 : 220mm]	2013-04-12	2015-04-11



업체명	제품명	용도	인증시작일	인증종료일
(주)유니크시스템	215mm 추락방지용 안전 단열창 (UNI-SLK-001)	알루미늄 창세트[폭 215mm]	2012-08-03	2014-08-02
(주)유니크시스템	UNI-AW-CA125 (이중단열커튼월)	알루미늄 창세트[폭 125mm]	2011-11-23	2013-11-22
(주)유니크시스템	UNI-AW-CA160 (이중단열커튼월)	알루미늄 창세트[폭 160mm]	2011-11-23	2013-11-22
(주)유니크시스템	UNI-AW-CA150	알루미늄 창세트 [폭 : 150mm]	2012-03-15	2014-03-14
(주)유니크시스템	UNI-AW-CA120	알루미늄 창세트 [폭 : 120mm]	2012-03-15	2014-03-14
(주)유니크시스템	UNI-AW-NA2S	알루미늄 창세트 [폭 : 177mm]	2012-03-15	2014-03-14
(주)유니크시스템	UNI-AW-NCA125 (이중단열커튼월)	알루미늄 창세트 [폭 : 125mm]	2012-08-09	2014-08-08
(주)유니크시스템	UNI-AW-NCA160 (이중단열커튼월)	알루미늄 창세트 [폭 : 160mm]	2012-08-09	2014-08-08
(주)유니크시스템	UNI-AW-CA138 (이중단열복합커튼월)	알루미늄 및 합성수지 창세트 [폭 : 138mm]	2012-08-09	2014-08-08
(주)유니크시스템	UNI-AW-CA200 (이중단열커튼월)	알루미늄 창세트 [폭 : 200mm]	2012-08-09	2014-08-08
(주)유니크시스템	UNI-AW-NCA168 (이중단열복합커튼월)	알루미늄 및 합성수지 창세트 [폭 : 168mm]	2012-08-09	2014-08-08
(주)유니크시스템	UNI-AW-NA1S (추락방지용 단열미서기창)	알루미늄 창세트 [폭 : 120mm]	2012-08-09	2014-08-08
(주)유니크시스템	UNI-AW-CA168 (이중단열복합커튼월)	알루미늄 및 합성수지 창세트 [폭 : 168mm]	2012-08-09	2014-08-08
(주)유니크시스템	UNI-AW-CA208 (이중단열복합커튼월)	알루미늄 및 합성수지 창세트 [폭 : 208mm]	2012-08-09	2014-08-08
(주)이노탑	KJ-AW-CSL02 (180mm단열이중미서기창틀)	알루미늄 창세트 [폭 : 180mm]	2011-10-28	2013-10-27
(주)이노탑	KJ-AW-CSL01 (단열미서기창틀)	알루미늄 창세트 [폭 : 225mm]	2011-10-28	2013-10-27
(주)이노탑	KJ-AW-CF01 (225mm단열고정창호)	알루미늄 창세트 [폭 : 225mm]	2011-10-28	2013-10-27
(주)이노탑	KJ-BW-CPJ01 (120mm단열P/J창호)	알루미늄 창세트 [폭 : 120mm]	2011-10-28	2013-10-27
(주)이노탑	KJ-AW-CTWC01 (147mm커튼월)	알루미늄 창세트 [폭 : 147mm]	2011-10-28	2013-10-27
(주)이다	177mm Sliding 이중창 (IDA177-4SL)	알루미늄 창세트 [폭 176.7mm]	2012-11-15	2014-11-14

업체명	제품명	용도	인증시작일	인증종료일
(주)이다	161.6mm 평레일 System 창호 (IDA162-2SL)	알루미늄 창세트 [폭 161.6mm]	2012-11-15	2014-11-14
(주)이다	IDA213시스템창 (IDA213-4SL)	알루미늄 창세트 [폭 : 213mm]	2012-04-18	2014-04-17
(주)이다	IDA115시스템창 (IDA115-2SL)	알루미늄 창세트 [폭 : 115mm]	2012-04-18	2014-04-17
(주)이다	IDA132시스템창 (IDA132-2SL)	알루미늄 창세트 [폭 : 132mm]	2012-04-18	2014-04-17
(주)이다창호	115mm미서기단창 (ID-HIW115-24B)	알루미늄 창세트 [폭 : 115mm]	2013-02-18	2015-02-17
(주)일국기업	BIK-PCAW-01	알루미늄 창세트 [폭 : 130mm]	2012-01-26	2014-01-25
(주)일국기업	BIK-PFIX-01	알루미늄 창세트 [폭 : 170mm]	2012-01-26	2014-01-25
(주)일국기업	BIK-PSL-01	알루미늄 창세트 [폭 : 150mm]	2012-01-26	2014-01-25
(주)일국기업	BIK-130 SL	알루미늄 창세트 [폭 : 130mm]	2012-01-26	2014-01-25
(주)일국기업	BIK-PSL2-01	알루미늄 창세트 [폭 : 264mm]	2012-07-06	2014-07-05
(주)일국기업	BIK-PPJ-01	알루미늄 창세트 [폭 : 130mm]	2012-07-06	2014-07-05
(주)일국기업	BIK-CCAW-01	알루미늄 창세트 [폭 : 150mm]	2012-07-06	2014-07-05
(주)일국기업	BIK-CCAW-01-170	알루미늄 창세트 [폭 : 170mm]	2012-07-06	2014-07-05
(주)일국기업	BIK-CPJ-01	알루미늄 창세트 [폭 : 150mm]	2012-07-06	2014-07-05
(주)일진	120mm 단열미서기창	알루미늄 창세트 [폭 : 120mm]	2012-09-24	2014-09-23
(주)일진	132mm 단열커튼월창	알루미늄 창세트 [폭 : 132mm]	2012-09-24	2014-09-23
(주)일진	148mm 단열커튼월창	알루미늄 창세트 [폭 : 148mm]	2012-09-24	2014-09-23
(주)일진	IJ-2TSD-2(200mm 단열 이중 미서기창)	알루미늄 창세트 [폭 : 200mm]	2013-04-23	2015-04-22
(주)일진	일진 159mm 단열 커튼월/PJ 창호	알루미늄 창세트 [폭 : 159mm]	2012-02-29	2014-02-28
(주)일진	일진 200mm 단열 이중 중연 미서기창	알루미늄 창세트 [폭 : 200mm]	2012-02-29	2014-02-28



업체명	제품명	용도	인증시작일	인증종료일
(주)일진	일진 200mm 단열 이중 중중중연 미서기창	알루미늄 창세트 [폭 : 200mm]	2012-02-29	2014-02-28
(주)일진	일진 200mm 단열 이중 중중중연 미서기창	알루미늄 창세트 [폭 : 200mm]	2012-02-29	2014-02-28
(주)전진기업	CJJ-AW-CSL-002 (115mm)	알루미늄 창세트 [폭 115mm]	2012-04-27	2014-04-26
(주)전진기업	CJJ-AF-002	알루미늄 창세트 [폭 130mm]	2012-05-16	2014-05-15
(주)전진기업	CJJ-PJ-002	알루미늄 창세트 [폭 162mm]	2012-05-16	2014-05-15
(주)전진기업	CJJ-CAW-002 (135mm단열커튼월)	알루미늄 창세트 [폭 135mm]	2012-05-16	2014-05-15
(주)전진기업	CJJ-CAW-002(150mm)	알루미늄 창세트 [폭 : 150mm]	2011-11-07	2013-11-06
(주)정보산업	JBj-AF-02(단열고정창)	알루미늄 창세트 [폭: 120mm]	2012-09-21	2014-09-20
(주)정보산업	JBj-CASW-03	알루미늄 및 합성수지 복합 창세트[폭 : 150mm]	2012-05-03	2014-05-02
(주)정보산업	JBj-SSL-01	알루미늄 및 합성수지 복합 창세트[폭 : 230mm]	2012-05-03	2014-05-02
(주)정보산업	JBj-PJ-03 (복합단열프로젝트)	알루미늄 및 합성수지 창세트[폭 : 175mm]	2012-07-03	2014-07-02
(주)정보산업	JBj-PJ-04 (복합단열프로젝트)	알루미늄 및 합성수지 창세트[폭 : 168mm]	2012-07-03	2014-07-02
(주)정보산업	JBj-SL-01 (복합단열미서기창)	알루미늄 및 합성수지 창세트[폭 : 128mm]	2012-07-03	2014-07-02
(주)진성	SAFE 단열 240mm SLIDING 이중창(JS-240-SL1)	알루미늄 창세트 [폭 : 240mm]	2012-03-23	2014-03-22
(주)창덕창호	CD175 고기밀성 단열이중창 (CD175-A1)	알루미늄 창세트 [폭 175mm]	2012-03-29	2014-03-28
(주)천우금속	KA-1000 180mm ALUM,Curtainwall	알루미늄 창세트 [폭 : 180mm]	2012-11-16	2014-11-15
(주)천우금속	KA-1100 150mm ALUM,Curtainwall	알루미늄 창세트 [폭 : 150mm]	2012-11-16	2014-11-15
(주)태영창호산업	TY-SL-130	알루미늄 창세트 [폭 : 130mm]	2012-08-24	2014-08-23
(주)태영창호산업	TY-2SL-208	알루미늄 창세트 [폭 : 208mm]	2012-08-24	2014-08-23

업체명	제품명	용도	인증시작일	인증종료일
(주)피엔에스샤인 샤시	PNS 225mm 이중창	합성수지 창세트 [폭 : 225mm]	2013-01-31	2015-01-30
(주)피엔에스 알미늄	180mm SLIDING	알루미늄 창세트 [폭 : 180mm]	2013-01-03	2015-01-02
(주)하이퍼윈도우	HIPER LS165	알루미늄 창세트 [폭 : 165mm]	2012-10-31	2014-10-30
(주)하이퍼윈도우	HIPER TT79	알루미늄 창세트 [폭 : 79mm]	2012-10-31	2014-10-30
(주)하이퍼윈도우	HIPER CW180	알루미늄 창세트 [폭 : 180mm]	2012-10-31	2014-10-30
(주)한맥창호	HM-AW-SL-004	알루미늄 창세트 [폭 : 230mm]	2012-10-05	2014-10-04
(주)한맥창호	HM-CAW-002	알루미늄 창세트 [폭 : 150mm]	2012-10-05	2014-10-04
(주)한맥창호	HM-SYS-001	알루미늄 창세트 [폭 : 75mm]	2012-10-05	2014-10-04
(주)한맥창호	HM-APW-SL-002 (250mm)	알루미늄 창세트 [폭 : 250mm]	2013-02-18	2015-02-17
(주)한맥창호	HM-AW-SL-004 (120mm)	알루미늄 창세트 [폭 : 120mm]	2013-04-29	2015-04-28
(주)한별산업개발	알루미늄창세트 (HB-AFIX003)	알루미늄 창세트 [폭 : 135mm]	2012-12-13	2014-12-12
(주)한별산업개발	알루미늄창세트 (HB-APJ003)	알루미늄 창세트 [폭 : 150mm]	2012-12-13	2014-12-12
(주)한별산업개발	고기밀성 단열 창호 (HB-CAW003)	알루미늄 창세트 [폭 : 150mm]	2011-10-27	2013-10-26
(주)한별산업개발	HB-ASL003	알루미늄 창세트 [폭 : 230mm]	2012-08-06	2014-08-05
(주)한성산업	HS-AW-CCTW02	알루미늄 창세트 [폭 : 130mm]	2012-02-21	2014-02-20
(주)한성산업	HS-AW-CSL02	알루미늄 창세트 [폭 : 215mm]	2012-02-21	2014-02-20
(주)한성산업	HS-AW-CFIX02	알루미늄 창세트 [폭 : 130mm]	2012-04-23	2014-04-22
(주)한성산업	HS-AW-CPJ02	알루미늄 창세트 [폭 : 150mm]	2012-04-23	2014-04-22
(주)한양건설	TB 230mm Sliding	알루미늄 창세트 [폭 : 230mm]	2012-09-24	2014-09-23
(주)한양에스엔씨	HY-AW-SL-B03	알루미늄 창세트 [폭 : 230mm]	2012-10-08	2014-10-07



업체명	제품명	용도	인증시작일	인증종료일
(주)한양에스엔씨	HY-CAW-B02	알루미늄 창세트 [폭 : 150mm]	2012-10-08	2014-10-07
(주)한양에스엔씨	HY-AW-TILTTURN-B01	알루미늄 창세트 [폭 : 75mm]	2012-10-08	2014-10-07
(주)한일	HL-AW-SL01	알루미늄 창세트 [폭 : 180mm]	2013-02-19	2015-02-18
(주)한일	HL-AW-CTW02	알루미늄 창세트 [폭 : 150mm]	2013-03-04	2015-03-03
(주)한일	HL-AW-PJ01	알루미늄 창세트 [폭 : 150mm]	2013-03-04	2015-03-03
(주)한일	HL-AW-03	알루미늄 창세트 [폭 : 200mm]	2013-05-21	2015-05-20
(주)한일	HL-AW-01	알루미늄 창세트 [폭 : 200mm]	2012-05-31	2014-05-30
(주)한일	HL-AW-02	알루미늄 창세트 [폭 : 200mm]	2012-05-31	2014-05-30
(주)한주에이피 에스	HJ-AW-CCTW02	알루미늄 창세트 [폭 : 200mm]	2012-06-25	2014-06-24
(주)한주에이피 에스	HJ-AW-CFIX02	알루미늄 창세트 [폭 : 120mm]	2012-06-25	2014-06-24
(주)한주에이피 에스	HJ-AW-CSL02	알루미늄 창세트 [폭 : 200mm]	2012-06-25	2014-06-24
(주)한주에이피 에스	HJ-AW-PJ02	알루미늄 창세트 [폭 : 130mm]	2012-06-25	2014-06-24
(주)혁신	HS-FX-02	알루미늄 창세트 [폭 : 130mm]	2012-03-05	2014-03-04
(주)혁신	HS-PJ-01	알루미늄 창세트 [폭 : 150mm]	2012-03-06	2014-03-05
(주)혁신	HS-AW-02	알루미늄 창세트 [폭 : 132mm]	2012-03-06	2014-03-05
(주)혁신	HS-CAW-02	알루미늄 창세트 [폭 : 150mm]	2012-03-06	2014-03-05
(주)효성금속	219MM계단식안전복합창 (HY-APW-219-02)	알루미늄 및 합성수지 복합창세트[폭 : 219mm]	2013-03-26	2015-03-25
(주)효성금속	220MM계단식안전복합이 중창(HY-AAPW-220-01)	알루미늄 및 합성수지 복합창세트[폭 : 220mm]	2013-03-26	2015-03-25
(주)효성금속	222MM계단식안전복합창 (HY-A,P,W-118-01)	알루미늄 및 합성수지 복합창세트[폭 : 222mm]	2013-03-26	2015-03-25



업체명	제품명	용도	인증시작일	인증종료일
(주)효성금속	137×120×60MM커튼월 FIX & PJ창 & 바닥음폐형 계단식미서기	알루미늄 창세트[폭 137mm]	2011-09-21	2013-09-20
(주)효성금속	233MM 계단식 안전이중창	알루미늄 창세트 [폭 : 233mm]	2011-12-28	2013-12-27
(주)효성금속	233MM 계단식안전이중미서기 중중중연창 (HY-2SL-233-04)	알루미늄 창세트 [폭 : 233mm]	2011-12-28	2013-12-27
(주)효성금속	233MM 계단식안전이중미서기 중중연창 (HY-2SL-233-03)	알루미늄 창세트 [폭 : 233mm]	2011-12-28	2013-12-27
(주)효성금속	233MM 계단식안전이중미서기 중연창 (HY-2SL-233-02)	알루미늄 창세트 [폭 : 233mm]	2011-12-28	2013-12-27
(주)효성금속	233MM 계단식안전이중미서기창 (HY-2SL-233-01)	알루미늄 창세트 [폭 : 233mm]	2011-12-28	2013-12-27
(주)효성금속	234MM 계단식 안전복합창	알루미늄 창세트 [폭 : 234mm]	2011-12-28	2013-12-27
(주)효성금속	234MM 계단식안전복합미서기 중중중연창 (HY-APW-234-04)	알루미늄 창세트 [폭 : 234mm]	2011-12-28	2013-12-27
(주)효성금속	234MM 계단식안전복합미서기 중중연창 (HY-APW-234-03)	알루미늄 창세트 [폭 : 234mm]	2011-12-28	2013-12-27
(주)효성금속	234MM 계단식안전복합미서기 중연창 (HY-APW-234-02)	알루미늄 창세트 [폭 : 234mm]	2011-12-28	2013-12-27
(주)효성금속	234MM 계단식안전복합미서기창 (HY-APW-234-01)	알루미늄 창세트 [폭 : 234mm]	2011-12-28	2013-12-27
경남산업개발(주)	kn-AW-CAW-09	알루미늄 창세트 [폭 : 150mm]	2012-10-26	2014-10-25
경남산업개발(주)	KN-AW-FX-01	알루미늄 창세트 [폭 130mm]	2012-10-26	2014-10-25
경남산업개발(주)	KN-AW-WWS-07	알루미늄 창세트 [폭 : 215mm]	2012-12-17	2014-12-16
경남산업개발(주)	KN1-AW-CAW-05 (130mm단열커튼월)	알루미늄 창세트 [폭 : 130mm]	2012-07-04	2014-07-03



업체명	제품명	용도	인증시작일	인증종료일
금산씨엔씨(주)	KSC-CSL-001	알루미늄 창세트 [폭 : 255mm]	2013-02-26	2015-02-25
금산씨엔씨(주)	KSC-CPSL-001	알루미늄 및 합성수지 복합 창세트[폭 : 250mm]	2013-02-26	2015-02-25
금산씨엔씨(주)	KSC-CCAW-001	알루미늄 창세트 [폭 : 150mm]	2013-02-26	2015-02-25
금산씨엔씨(주)	KSC-CPJ-001	알루미늄 창세트 [폭 : 165mm]	2013-02-26	2015-02-25
금산씨엔씨(주)	KSC-CPCAW-001	알루미늄 창세트 [폭 : 155 mm]	2013-04-04	2015-04-03
금산씨엔씨(주)	KSC-CPPJ-001	알루미늄 창세트 [폭 : 90mm]	2013-04-04	2015-04-03
금산씨엔씨(주)	KSC-TT-001	알루미늄 창세트 [폭 : 110mm]	2012-02-23	2014-02-22
금오산업	KO-ASL004-127	알루미늄 창세트 [폭 127mm]	2012-10-24	2014-10-23
금오산업	KO-APJ003	알루미늄 창세트 [폭 150mm]	2012-10-24	2014-10-23
금오산업	KO-ASL004 단열미서기창	알루미늄 창세트 [폭 : 215mm]	2012-02-28	2014-02-27
금오산업	KO-ASL004-207 단열미서기창	알루미늄 창세트 [폭 : 207mm]	2012-07-03	2014-07-02
금오산업	KO-AF003 단열고정창	알루미늄 창세트 [폭 : 130mm]	2012-07-03	2014-07-02
금오산업	KO-CAW003 단열커튼월	알루미늄 창세트 [폭 : 130mm]	2012-07-03	2014-07-02
금호석유화학(주)	FB-135S	합성수지 창세트 [폭 135mm]	2011-12-07	2013-12-06
금호석유화학(주)	FB-250D	합성수지 창세트 [폭 248mm]	2011-12-07	2013-12-06
금호석유화학(주)	FS-65TT	합성수지 창세트 [폭 65mm]	2011-12-07	2013-12-06
금호석유화학(주)	FI-130SE	합성수지 창세트 [폭 130mm]	2012-03-16	2014-03-15
금호석유화학(주)	FI-115SE	합성수지 창세트 [폭 115mm]	2012-03-16	2014-03-15
금호석유화학(주)	FI-225DE	합성수지 창세트 [폭 225mm]	2012-03-16	2014-03-15
남선산업(주)	DNS THERMAL 130-24 PJ WINDOW	알루미늄 창세트 [폭130mm]	2011-06-25	2013-06-24



업체명	제품명	용도	인증시작일	인증종료일
남선산업(주)	DNS THERMAL 150-24 CURTAINWALL	알루미늄 창세트 [폭 150mm]	2011-11-23	2013-11-22
남선산업(주)	DNS THERMAL 195 CURTAINWAL	알루미늄 창세트 [폭 195mm]	2011-11-23	2013-11-22
남선산업(주)	DNS THERMAL 200-24 CURTAINWAL	알루미늄 창세트 [폭 200mm]	2011-11-23	2013-11-22
남선산업(주)	DNS THERMAL 157-24 PD CURTAINWALL	알루미늄 창세트 [폭 : 157mm]	2012-02-20	2014-02-19
남선산업(주)	DNS THERMAL 157-24 PJ CURTAINWALL	알루미늄 창세트 [폭 : 157mm]	2012-02-20	2014-02-19
남선산업(주)	DNS THERMAL 163-33 PD CURTAINWALL	알루미늄 창세트 [폭 : 163mm]	2012-02-20	2014-02-19
남선산업(주)	DNS THERMAL 163-33 PJ CURTAINWALL	알루미늄 창세트 [폭 : 163mm]	2012-02-20	2014-02-19
남선산업(주)	DNS THERMAL 204-41 CURTAINWAL	알루미늄 창세트 [폭 : 204mm]	2012-02-20	2014-02-19
남선산업개발(주)	NS-AW-CSL-01	알루미늄 창세트 [폭 : 216mm]	2012-09-24	2014-09-23
남선산업개발(주)	NS-AD-CW-02	알루미늄 창세트 [폭 : 150mm]	2012-09-24	2014-09-23
대영제일(주)	DY-ACW-03	알루미늄 창세트 [폭 : 150mm]	2012-10-18	2014-10-17
대영제일(주)	DY-AW-TILTTURN-01	알루미늄 창세트 [폭 : 75mm]	2012-10-18	2014-10-17
동방시스템(주)	200mm 단열 안전창 (DB 200 SL)	알루미늄 창세트 [폭 : 200mm]	2012-07-24	2014-07-23
동성기업	DS-17	알루미늄 창세트 [폭 : 150mm]	2012-11-29	2014-11-28
동성기업	DS-03	알루미늄 창세트 [폭 : 248mm]	2012-11-29	2014-11-28
동성기업	DS-02	알루미늄 창세트 [폭 : 128mm]	2012-11-29	2014-11-28
동양산업건설(주)	이중단열커튼월 & 단열프로젝트창(132mm)	알루미늄 창세트 [폭 : 152mm]	2012-10-08	2014-10-07
동양산업건설(주)	이중단열커튼월 & 단열프로젝트창(152mm)	알루미늄 창세트 [폭 : 132mm]	2012-10-08	2014-10-07
동호실업(주)	DH-01-009	알루미늄 창세트 [폭 : 190mm]	2012-02-23	2014-02-22
동호실업(주)	DH-01-010	알루미늄 창세트 [폭 : 150mm]	2012-02-23	2014-02-22



업체명	제품명	용도	인증시작일	인증종료일
두강엔지니어링(주)	스카이커튼월(DKS-120)	스틸 창세트 [폭 180mm]	2012-07-02	2014-07-01
미광창호(주)	아이안-203	알루미늄 창세트 [폭 : 190mm]	2012-11-16	2014-11-15
미광창호(주)	MK-ECO-120	알루미늄 창세트 [폭 : 120mm]	2013-05-24	2015-05-23
미르이앤씨(주)	MR-ALW-ACTW02	알루미늄 창세트 [폭 : 150mm]	2012-06-26	2014-06-25
미르이앤씨(주)	MR-ALW-AFIX02	알루미늄 창세트 [폭 : 120mm]	2012-06-26	2014-06-25
미르이앤씨(주)	MR-ALW-ASL02	알루미늄 창세트 [폭 : 200mm]	2012-06-26	2014-06-25
부국산업건설(주)	단열미서기창 BK-BW-01	알루미늄 창세트 [폭 : 215mm]	2012-05-16	2014-05-15
부국산업건설(주)	단열커튼월창 BK-BW-10	알루미늄 창세트 [폭 : 130mm]	2012-05-16	2014-05-15
부국산업건설(주)	단열고정창 BK-BW-07	알루미늄 창세트 [폭 : 130mm]	2012-05-16	2014-05-15
부국산업건설(주)	단열프로젝트창 BK-BW-06	알루미늄 창세트 [폭 : 150mm]	2012-05-16	2014-05-15
새양금속(주)	복합단열미서기창 (SY-AC-SL-01)	알루미늄창세트 [폭:134mm]	2013-01-18	2015-01-17
새양금속(주)	복합이중미서기창 (SY-AC-SSI-02)	알루미늄창세트 [폭:255mm]	2013-01-18	2015-01-17
새양금속(주)	복합단열커튼월창 (SY-AC-CASW-03)	알루미늄창세트 [폭:150mm]	2013-01-18	2015-01-17
새양금속(주)	복합단열프로젝트창 (SY-AC-PJ-03)	알루미늄창세트 [폭:120mm]	2013-01-18	2015-01-17
서울건업(주)	SU-AW-SL-02	알루미늄 창세트 [폭 : 128mm]	2012-10-05	2014-10-04
서울건업(주)	SU-AW-SL-11	알루미늄 창세트 [폭 : 230mm]	2012-10-05	2014-10-04
서울건업(주)	SU-CAW-002	알루미늄 창세트 [폭 : 150mm]	2012-10-05	2014-10-04
서울건업(주)	SU-AW-TILTTURN-001	알루미늄 창세트 [폭 : 75mm]	2012-10-05	2014-10-04
성일산업개발(주)	215mm AL-PLUS 고기밀성 단열창호 (SI-CSL-02-215mm)	알루미늄 창세트 [폭 215mm]	2012-02-01	2014-01-31



업체명	제품명	용도	인증시작일	인증종료일
성일산업개발(주)	SI-PJ-03	알루미늄 창세트 [폭 150mm]	2012-07-09	2014-07-08
성일산업개발(주)	SI-CW-03	알루미늄 창세트 [폭 130mm]	2012-07-09	2014-07-08
성일산업개발(주)	SI-FIX-03	알루미늄 창세트 [폭 130mm]	2012-07-09	2014-07-08
세웅건설	SW-AW-CSL-01	알루미늄 창세트 [폭 : 215mm]	2012-12-17	2014-12-16
세웅건설	SW-AD-60PJ-02	알루미늄 창세트 [폭 : 150mm]	2013-04-23	2015-04-22
세웅건설	SW-AD-CW-02	알루미늄 창세트 [폭 : 130mm]	2012-02-20	2014-02-19
신양리젠창호(주)	120mm 복합단열미서기창틀	알루미늄 및 합성수지 복합창세트[폭 : 120mm]	2013-03-27	2015-03-26
신양리젠창호(주)	132mm 복합단열미서기창	알루미늄 및 합성수지 복합창세트[폭 : 132mm]	2013-03-27	2015-03-26
신양리젠창호(주)	132mm 복합단열미서기중연창	알루미늄 및 합성수지 복합창세트[폭 : 132mm]	2013-03-27	2015-03-26
신양리젠창호(주)	240mm 복합단열이중미서기창	알루미늄 및 합성수지 복합창세트[폭 : 240mm]	2013-03-27	2015-03-26
신양리젠창호(주)	240mm 복합단열이중미서기 중연창	알루미늄 및 합성수지 복합창세트[폭 : 240mm]	2013-03-27	2015-03-26
신양리젠창호(주)	250mm 신양리젠복합창 단열이중슬라이딩	알루미늄 및 합성수지 복합창세트[폭 : 250mm]	2013-03-27	2015-03-26
신양리젠창호(주)	270mm 신양리젠복합창 이중슬라이딩	알루미늄 및 합성수지 복합창세트[폭 : 270mm]	2013-03-27	2015-03-26
신양리젠창호(주)	신양리젠창호155mm 커튼월 및 프로젝트창	알루미늄 및 합성수지 복합 창세트[폭: 155mm]	2013-04-16	2015-04-15
신양리젠창호(주)	신양리젠복합창 200mm 커튼월 및 프로젝트창	알루미늄 및 합성수지 복합 창세트[폭: 200mm]	2013-04-16	2015-04-15
신양리젠창호(주)	신양 AHC 복합창 230mm 이중슬라이딩	알루미늄 창세트 [폭 : 230mm]	2011-06-11	2013-06-10
아진산업합자회사	AJ-ASL-04 단열미서기창	알루미늄 창세트 [폭 : 215mm]	2012-01-04	2014-01-03
아진산업합자회사	AJ-CAW-03 단열커튼월	알루미늄 창세트 [폭 : 130mm]	2012-01-04	2014-01-03
아진산업합자회사	AJ-APJ-03	알루미늄 창세트 [폭 : 150mm]	2012-07-03	2014-07-02



업체명	제품명	용도	인증시작일	인증종료일
아진산업합자회사	AJ-AF-03	알루미늄 창세트 [폭 : 160mm]	2012-07-03	2014-07-02
안산건업(주)	AS-AW-CSL-01	알루미늄 창세트 [폭 : 200mm]	2011-11-30	2013-11-29
안산건업(주)	AS-CCAW-01	알루미늄 창세트 [폭 : 127mm]	2012-02-09	2014-02-08
안산건업(주)	AS-AW-CSL-02	알루미늄 창세트 [폭 : 207mm]	2012-07-03	2014-07-02
안산건업(주)	AS-AW-WP11	알루미늄 창세트 [폭 : 207mm]	2012-07-03	2014-07-02
안산건업(주)	AS-AW-CPJ-01	알루미늄 창세트 [폭 : 152mm]	2012-07-03	2014-07-02
안산건업(주)	AS-CAF-01	알루미늄 창세트 [폭 : 113mm]	2012-07-03	2014-07-02
알루텍(주)	EX'2200	알루미늄 창 세트 [폭 : 200mm]	2012-01-04	2014-01-03
연합건설산업(주)	BYH-AW-CSL-002	알루미늄 창세트 [폭 : 200mm]	2013-04-15	2015-04-14
연합건설산업(주)	BYH-PJ-002	알루미늄 창세트 [폭 : 130mm]	2012-02-23	2014-02-22
오룡건설(주)	단열미서기창(OR-AW-CSL01)	알루미늄 창세트 [폭 : 207mm]	2012-05-16	2014-05-15
오룡건설(주)	단열커튼월(OR-CCAW01)	알루미늄 창세트 [폭 : 127mm]	2012-05-16	2014-05-15
오룡건설(주)	단열프로젝트(OR-AW-CPJ01)	알루미늄 창세트 [폭 : 152mm]	2012-05-16	2014-05-15
오룡건설(주)	단열고정창(OR-CAF01)	알루미늄 창세트 [폭 : 113mm]	2012-08-28	2014-08-27
우성알테크	WS-W-A-01 180mm	알루미늄 창세트 [폭 180mm]	2012-12-20	2014-12-19
우성알테크	WS-CW-01	알루미늄 창세트 [폭 150mm]	2012-05-17	2014-05-16
우성알테크	WS-CW-120	알루미늄 창세트 [폭 120mm]	2012-05-17	2014-05-16
우성알테크	WS-W-A-01 200	알루미늄 창세트 [폭 : 200mm]	2012-05-23	2014-05-22
우성알테크	WS-W-A-01 222	알루미늄 창세트 [폭 : 222mm]	2012-05-23	2014-05-22
우호산업(주)	WH-AW-CSL-02	알루미늄 창세트 [폭 215mm]	2012-10-25	2014-10-24



업체명	제품명	용도	인증시작일	인증종료일
이호산업(주)	알루미늄 창세트(IHO-AWSL01)	알루미늄 창세트 [폭 : 210mm]	2011-12-07	2013-12-06
창그리고문(주)	CNM-AW-DASA	알루미늄 창세트 [폭 : 220mm]	2013-04-24	2015-04-23
창그리고문(주)	CNM-AW-DASB	알루미늄 창세트 [폭 : 220mm]	2013-04-24	2015-04-23
창그리고문(주)	CNM-AW-DASD	알루미늄 창세트 [폭 : 220mm]	2013-04-24	2015-04-23
창그리고문(주)	CNM-AW-CW025(단열커튼월)	알루미늄 창세트 [폭 125mm]	2012-04-03	2014-04-02
창그리고문(주)	CNM-AW-CW060(단열커튼월)	알루미늄 창세트 [폭 160mm]	2012-04-03	2014-04-02
창그리고문(주)	CNM-AW-DAS(추락방지용 단열미서기이중창)	알루미늄 창세트 [폭 220mm]	2012-07-24	2014-07-23
창그리고문(주)	CNM-AW-CW038(단열복합커튼월/단열프로젝트)	알루미늄 및 합성수지 창세트 [폭 : 138mm]	2012-08-10	2014-08-09
창그리고문(주)	CNM-AW-CW068(단열복합커튼월/단열프로젝트)	알루미늄 및 합성수지 창세트 [폭 : 168mm]	2012-08-10	2014-08-09
파커이앤씨(주)	PK-PW Curtain Wall & Window	알루미늄 및 합성수지 창세트 [폭 : 150mm]	2012-07-25	2014-07-24
한국호진공업(주)	HZ-AW-02	알루미늄 창세트 [폭 200mm]	2012-09-24	2014-09-23
한국호진공업(주)	HZ-AW-01	알루미늄 창세트 [폭 : 180mm]	2013-01-02	2015-01-01
한국호진공업(주)	HZ-AW-CTW02	알루미늄 창세트 [폭 : 150mm]	2013-03-04	2015-03-03
한국호진공업(주)	HZ-AW-PJ01	알루미늄 창세트 [폭 : 150mm]	2013-03-04	2015-03-03
한국호진공업(주)	HZ-AW-CTW03	알루미늄 창세트 [폭 : 200mm]	2013-05-03	2015-05-02
한국호진공업(주)	HZ-AW-03	알루미늄 창세트 [폭 : 200mm]	2013-05-15	2015-05-14
한화엘앤씨(주)	마스터 이중창(NDF-230)	합성수지 창세트 [폭 230mm]	2012-06-21	2014-06-20
효성건업(주)	HS-CAW160-01	알루미늄 창세트 [폭 : 150mm]	2012-07-05	2014-07-04
효성건업(주)	HS-CAW150PJ-01	알루미늄 창세트 [폭 : 150mm]	2012-07-05	2014-07-04



업체명	제품명	용도	인증시작일	인증종료일
효성건설(주)	HS-AW115A-01	알루미늄 창세트 [폭 : 115mm]	2012-07-05	2014-07-04

▣ 장식용 합성수지 시트

2013.5.31기준

업체명	제품명	용도	인증시작일	인증종료일
(주)가인	올레핀시트	데코레이션 시트 (두께 : 0.05mm)	2012-06-26	2014-06-25
(주)덕유	D/S	데코레이션 시트 [두께 : 0.8mm]	2012-09-22	2014-09-21
(주)데시라	그린데코 올레핀 시트(CPP시트)	데코레이션 시트 (두께 : 0.05mm)	2013-01-08	2015-01-07
(주)동성	건재용 데코시트	데코레이션 시트 [두께 : 0.12mm]	2012-09-22	2014-09-21
(주)동신포리마	크레스트 우드 PP	데코레이션 시트 (두께 : 0.16mm)	2012-08-28	2014-08-27
(주)동신포리마	크레스트 우드 V100	데코레이션 시트 (두께 : 0.15mm)	2012-08-28	2014-08-27
(주)동신포리마	크레스트 우드 V200	데코레이션 시트 (두께 : 0.20mm)	2012-08-28	2014-08-27
(주)배광	배광 친환경 데코시트	데코레이션 시트 [두께 : 0.12mm]	2011-06-15	2013-06-14
(주)배광	배광 친환경 무늬목시트	데코레이션 시트 [두께 : 0.12mm]	2011-06-15	2013-06-14
(주)배광	배광 친환경 캐릭터시트	데코레이션 시트 [두께 : 0.12mm]	2011-06-15	2013-06-14
(주)빠라베에사	래핑용 PVC시트	데코레이션 시트 (두께 : 0.2mm)	2012-03-07	2014-03-06
(주)빠라베에사	로즈로사 홈시트	인테리어 시트 (두께 : 0.12mm)	2012-03-07	2014-03-06
(주)성지라미텍	Smartflex W	데코레이션 시트 (두께 : 0.13mm)	2011-09-26	2013-09-25
(주)신일씨이에스	월플러스 친환경 점착시트	인테리어 시트 (두께 : 0.14mm)	2013-03-27	2015-03-26
(주)신일씨이에스	월플러스 친환경 창문용 점착시트	인테리어 시트 (두께 : 0.14mm)	2013-03-27	2015-03-26
(주)아리아데코	AD239	데코레이션 시트 (두께 : 0.17mm)	2011-09-23	2013-09-22
(주)아리아데코	AD171-12	데코레이션 시트 (두께 : 0.17mm)	2011-09-23	2013-09-22

업체명	제품명	용도	인증시작일	인증종료일
(주)아리아데코	AD031P2	데코레이션 시트 (두께 : 0.17mm)	2011-09-23	2013-09-22
(주)엘지하우시스	뉴트렉스 에코플러스	데코레이션 시트 (오버레이용·랩핑용, 두께 : 0.20mm 이하)	2011-11-03	2013-11-02
(주)엘지하우시스	베니프 내츄럴	인테리어 시트 (두께 : 0.42mm 이하)	2011-11-03	2013-11-02
(주)엘지하우시스	뉴트렉스 청	데코레이션 시트 (오버레이용·랩핑용·성형용· 에지용·로번, 두께 : 0.70mm 이하)	2011-11-03	2013-11-02
(주)유니디자인	UDP 친환경 포인트스티커	인테리어 시트 (두께 : 0.16mm 이하)	2011-10-08	2013-10-07
(주)이마트	plus mate 친환경점착시트 (고광택시트)	인테리어 시트 (두께 : 0.18mm)	2011-10-21	2013-10-20
(주)이마트	plus mate 친환경점착시트 (펄고광택시트)	인테리어 시트 (두께 : 0.18mm)	2011-10-21	2013-10-20
(주)이마트	plus mate 친환경점착시트 (큐빅고광택시트)	인테리어 시트 (두께 : 0.18mm)	2011-10-21	2013-10-20
(주)이마트	plus mate 친환경점착시트 (대리석고광택시트)	인테리어 시트 (두께 : 0.18mm)	2011-10-21	2013-10-20
(주)이지피에스	EPF 인테리어필름	인테리어 시트 [두께 : 0.2mm]	2012-01-31	2014-01-30
(주)진승교역	데코마인드 친환경 포인트 스티커	인테리어 시트 (두께 : 0.18mm 이하)	2013-01-17	2015-01-16
(주)청림산업	인테리어필름(PVC)	인테리어 시트 [두께 : 0.2mm]	2011-10-21	2013-10-20
(주)케이씨씨	데코레이션시트 그린	데코레이션 시트 (오버레이·래핑·멤브레인, 두께 : 0.60mm 이하)	2011-11-09	2013-11-08
(주)케이씨씨	비센티	데코레이션 시트(오버레이·래핑· 멤브레인·경면용, 두께 : 0.60mm 이하)	2011-11-09	2013-11-08
(주)태흥	에코아트	데코레이션 시트 (두께 : 0.25mm)	2011-08-24	2013-08-23
(주)현대시트	FIXPIX 친환경 반짝이 포인트시트	인테리어 시트 [두께 : 0.12mm]	2012-01-08	2014-01-07
(주)현대시트	FIXPIX 친환경 반짝이 데코시트	인테리어 시트 [두께 : 0.12mm]	2012-01-08	2014-01-07



업체명	제품명	용도	인증시작일	인증종료일
(주)현대시트	FIXPIX 친환경 반짝이 띠벽지	인테리어 시트 [두께 : 0.12mm]	2012-01-08	2014-01-07
(주)현대시트	현대시트 친환경 점착 데코시트	장인테리어 시트 [두께 : 0.18mm]	2012-09-30	2014-09-29
(주)현대시트	현대시트 친환경 점착 벽돌시트	장인테리어 시트 [두께 : 0.18mm]	2012-09-30	2014-09-29
(주)현대시트	현대시트 친환경 점착 우드시트	장인테리어 시트 [두께 : 0.18mm]	2012-09-30	2014-09-29
(주)현대시트	현대시트 친환경 점착 캐릭터 데코시트	장인테리어 시트 [두께 : 0.18mm]	2012-09-30	2014-09-29
(주)현대시트	현대시트 친환경 점착 포인트 시트	장인테리어 시트 [두께 : 0.18mm]	2012-09-30	2014-09-29
(주)현대시트	현대시트 친환경 점착 무늬목 시트	장인테리어 시트 [두께 : 0.18mm]	2012-09-30	2014-09-29
(주)현대시트	현대시트 친환경 점착 대리석 시트	장인테리어 시트 [두께 : 0.18mm]	2012-09-30	2014-09-29
(주)현대시트	현대시트 친환경 점착 캐릭터 데코 띠벽지	장인테리어 시트 [두께 : 0.18mm]	2012-09-30	2014-09-29
(주)현대시트	현대시트 친환경 점착 데코 띠벽	장인테리어 시트 [두께 : 0.18mm]	2012-09-30	2014-09-29
(주)현대시트	현대시트 친환경 점착 띠벽지	장인테리어 시트 [두께 : 0.18mm]	2012-09-30	2014-09-29
(주)현대시트	현대시트 친환경 창문용 점착시트	장인테리어 시트 [두께 : 0.18mm]	2012-09-30	2014-09-29
(주)현대시트	FIXPIX 친환경 큐빅 고풍택 점착시트	인테리어 시트 (두께 : 0.06mm)	2012-05-10	2014-05-09
(주)현대시트	FIXPIX 친환경 메탈 파우더 고풍택 점착시트	인테리어 시트 (두께 : 0.11mm)	2012-05-10	2014-05-09
(주)현대시트	FIXPIX 친환경 펄 고풍택 점착시트	인테리어 시트 (두께 : 0.11mm)	2012-05-10	2014-05-09
(주)현대시트	FIXPIX 친환경 반짝이 포인트시트	인테리어시트 (두께0.15mm)	2012-05-10	2014-05-09
(주)현대시트	FIXPIX 친환경 반짝이 데코시트	인테리어시트 (두께0.15mm)	2012-05-10	2014-05-09
(주)현대시트	FIXPIX 친환경 반짝이 띠벽지	인테리어시트 (두께0.15mm)	2012-05-10	2014-05-09
(주)현대시트	FIXPIX 친환경(포인트) 스티커	인테리어 시트 [두께 : 0.13mm 이하]	2012-02-03	2014-02-02



업체명	제품명	용도	인증시작일	인증종료일
(주)현대시트	FIXPIX 친환경(명화) 스티커	인테리어 시트 [두께 : 0.13mm 이하]	2012-02-03	2014-02-02
(주)현대시트	FIXPIX 친환경 스티커	인테리어 시트 [두께 : 0.13mm 이하]	2012-02-03	2014-02-02
(주)현대시트	FIXPIX 친환경(무렬)스티커	인테리어 시트 [두께 : 0.13mm 이하]	2012-02-03	2014-02-02
(주)현대시트	FIXPIX 친환경(포인트) 스티커(투명)	인테리어 시트 [두께 : 0.13mm 이하]	2012-02-03	2014-02-02
(주)현대시트	FIXPIX 친환경(명화) 스티커(투명)	인테리어 시트 [두께 : 0.13mm 이하]	2012-02-03	2014-02-02
(주)현대시트	FIXPIX 친환경 스티커(투명)	인테리어 시트 [두께 : 0.13mm 이하]	2012-02-03	2014-02-02
(주)현대시트	FIXPIX 친환경(무렬)스티커(투명)	인테리어 시트 [두께 : 0.13mm 이하]	2012-02-03	2014-02-02
(주)화인인더스트리	데코레이션시트(Fine)	데코레이션 시트 (두께 : 0.18mm)	2011-06-21	2013-06-20
(주)화인인더스트리	I.N.SOL(아이앤솔)	데코레이션 시트 (두께 : 0.18mm)	2011-06-21	2013-06-20
(주)화인인더스트리	방염성시트(Fire Proof)	데코레이션 시트 (두께 : 0.18mm)	2011-06-21	2013-06-20
데코밸리(주)	웰니스 PP	데코레이션 시트 (두께 : 0.15mm)	2012-02-22	2014-02-21
삼협테프(주)	삼협테프 친환경 무늬목시트	인테리어시트(두께0.16)	2012-10-25	2014-10-24
삼협테프(주)	삼협테프 친환경 포인트시트	인테리어시트(두께0.16)	2012-10-25	2014-10-24
삼협테프(주)	삼협테프 친환경 벽돌시트	인테리어시트(두께0.16)	2012-10-25	2014-10-24
삼협테프(주)	삼협테프 친환경 대리석시트	인테리어시트(두께0.16)	2012-10-25	2014-10-24
삼협테프(주)	삼협테프 친환경 데코시트	인테리어시트(두께0.16)	2012-10-25	2014-10-24
삼협테프(주)	삼협테프 친환경 컬러시트	인테리어시트(두께0.16)	2012-10-25	2014-10-24
서현유통	서현 친환경 점착 고광택시트	인테리어 시트 [두께 : 18mm이하]	2012-10-22	2014-10-21
서현유통	서현 친환경 점착 큐빅 고광택시트	인테리어 시트 [두께 : 18mm이하]	2012-10-22	2014-10-21
서현유통	서현 친환경 점착 펄 고광택 시트	인테리어 시트 [두께 : 18mm이하]	2012-10-22	2014-10-21



업체명	제품명	용도	인증시작일	인증종료일
서현유통	서현 친환경 점착 데코시트	인테리어 시트 [두께 : 18mm이하]	2012-10-22	2014-10-21
서현유통	서현 친환경 점착 벽돌시트	인테리어 시트 [두께 : 18mm이하]	2012-10-22	2014-10-21
서현유통	서현 친환경 점착 포인트시트	인테리어 시트 [두께 : 18mm이하]	2012-10-22	2014-10-21
서현유통	서현 친환경 점착 무늬목 시트	인테리어 시트 [두께 : 18mm이하]	2012-10-22	2014-10-21
서현유통	서현 친환경 점착 대리석시트	인테리어 시트 [두께 : 18mm이하]	2012-10-22	2014-10-21
서현유통	서현 친환경 점착 데코띠벽지	인테리어 시트 [두께 : 18mm이하]	2012-10-22	2014-10-21
한화엘앤씨(주)	PP 데코시트 0.15T	데코레이션 시트 (두께 : 0.15mm)	2012-11-06	2014-11-05
한화엘앤씨(주)	PVC 데코시트 0.2T	데코레이션 시트 (두께 : 0.20mm)	2012-11-06	2014-11-05
한화엘앤씨(주)	PVC 데코시트 0.35T	데코레이션 시트 (두께 : 0.35mm)	2012-11-06	2014-11-05
한화엘앤씨(주)	BODAQ 0.42T	인테리어 시트 (두께 : 0.42mm)	2012-11-06	2014-11-05
한화엘앤씨(주)	PET-데코시트H	데코레이션 시트 (두께 : 0.6mm)	2011-11-23	2013-11-22
한화엘앤씨(주)	PET-데코시트L	데코레이션 시트 (두께 : 0.25mm)	2011-11-23	2013-11-22

■ 고무제품

2013.5.31기준

업체명	제품명	용도	인증시작일	인증종료일
(유)대림건영	Green 스포탄 SP15 15mm	포설형 탄성 포장재 (육상트랙용, 4종)	2012-12-04	2014-12-03
(유)대림건영	Green 스포탄 SPP15 15mm	포설형 탄성 포장재 (다목적구장용, 4종)	2012-12-04	2014-12-03
(유)태광타이어	직사각형받침구조보호판 일체형(TK-RCH100)	재활용 고무 수목 보호판	2012-05-19	2014-05-18
(유)태광타이어	말굽형받침구조보호판 일체형 (TK-HCH100)	재활용 고무 수목 보호판	2012-05-19	2014-05-18
(유)태광타이어	원형받침구조보호판일체형 (TK-CCH130)	재활용 고무 수목 보호판	2012-05-19	2014-05-18
(유)태광타이어	정사각형보호판(TK-SC)	재활용 고무 수목 보호판	2012-05-19	2014-05-18



업체명	제품명	용도	인증시작일	인증종료일
(유)태광타이어	정사각형보호판Ⅱ (TK-SCⅡ)	재활용 고무 수목 보호판	2012-05-19	2014-05-18
(유)태광타이어	정사각형보호판Ⅲ (TK-SCⅢ)	재활용 고무 수목 보호판	2012-05-19	2014-05-18
(유)태광타이어	정사각형받침틀 (TK-SH150)	재활용 고무 수목 보호판	2012-05-19	2014-05-18
(유)태광타이어	정사각형받침틀Ⅱ (TK-SH150Ⅱ)	재활용 고무 수목 보호판	2012-05-19	2014-05-18
(주)대중	DJ-MCEX-15	포설형 탄성포장재(단층)	2012-10-05	2014-10-04
(주)대중	DJ-MCE-15	포설형 탄성포장재(단층)	2012-10-05	2014-10-04
(주)대중	DJ-MCMX-15	포설위 우레탄수지 코팅 탄성포장재(다목적구장용)	2012-10-05	2014-10-04
(주)대중	DJ-MCEM-15-E	포설위 우레탄수지 코팅 탄성포장재(육상트랙용)	2012-10-05	2014-10-04
(주)대중	충격흡수패드(DJ-10)	인조 잔디 충격흡수 패드	2011-08-09	2013-08-08
(주)대해에코텍	대해에코텍 탄성포장재	보행로·산책로·자전거 도로 등의 탄성 포장재(현장시공형)	2011-08-04	2013-08-03
(주)미건폴리텍 기술연구소	DW-CC10(T-10mm)	포설형 탄성 포장재(단층)	2012-06-29	2014-06-28
(주)미건폴리텍 기술연구소	DW-CC12(T-12mm)	포설형 탄성 포장재(단층)	2012-06-29	2014-06-28
(주)미건폴리텍 기술연구소	DW-CC13(T-13mm)	포설형 탄성 포장재(단층)	2012-06-29	2014-06-28
(주)미건폴리텍 기술연구소	DW-CC15(T-15mm)	포설형 탄성 포장재(단층)	2012-06-29	2014-06-28
(주)미건폴리텍 기술연구소	DW-CC55 (T-55mm)	포설형 탄성 포장재 (어린이놀이터용 1종, 두께 : 55mm)	2012-11-07	2014-11-06
(주)미건폴리텍 기술연구소	DW-CC65 (T-65mm)	포설형 탄성 포장재 (어린이놀이터용 1종, 두께 : 65mm)	2012-11-07	2014-11-06
(주)미로드	MER 분말	재활용 고무 분말 (입도 : 1~8mm)	2012-03-24	2014-03-23
(주)미로드	RCN 고무분말	재활용 고무 분말 (입도 : 1~8mm)	2012-03-24	2014-03-23
(주)삼일케미콘	RS-113	보행로·산책로·자전거 도로 등의 바닥재	2011-10-29	2013-10-28



업체명	제품명	용도	인증시작일	인증종료일
(주)삼일케미콘	RS-113B	보행로·산책로·자전거 도로 등의 바닥재	2011-10-29	2013-10-28
(주)삼일케미콘	RS-112	보행로·산책로·자전거 도로 등의 바닥재	2011-10-29	2013-10-28
(주)삼일케미콘	RS-112B	보행로·산책로·자전거 도로 등의 바닥재	2011-10-29	2013-10-28
(주)삼일케미콘	RS-115	보행로·산책로·자전거 도로 등의 바닥재	2011-10-29	2013-10-28
(주)삼일케미콘	RS-115B	보행로·산책로·자전거 도로 등의 바닥재	2011-10-29	2013-10-28
(주)삼일케미콘	RS-120	보행로·산책로·자전거 도로 등의 바닥재	2011-10-29	2013-10-28
(주)삼일케미콘	RS-120B	보행로·산책로·자전거 도로 등의 바닥재	2011-10-29	2013-10-28
(주)시티오브테크	SMRA 중온화 개질재	아스팔트콘크리트 개질재	2012-07-05	2014-07-04
(주)시티오브테크	SMRA 일반	아스팔트콘크리트 개질재	2012-07-05	2014-07-04
(주)시티오브테크	SMRA 개질	아스팔트콘크리트 개질재	2012-07-05	2014-07-04
(주)시티오브테크	SMRA 저소음	아스팔트콘크리트 개질재	2012-07-05	2014-07-04
(주)시티오브테크	SMRA 재생일반	아스팔트콘크리트 개질재	2012-07-05	2014-07-04
(주)시티오브테크	SMRA 재생개질	아스팔트콘크리트 개질재	2012-07-05	2014-07-04
(주)시티오브테크	SMRA 현장재생	아스팔트콘크리트 개질재	2012-07-05	2014-07-04
(주)알엔씨	SRPM 1000	보행로·산책로·자전거 도로 등의 탄성 포장재 (현장시공형)	2011-12-29	2013-12-28
(주)알엔씨	SRPM 1000 흑투톤 매트 12mm	보행로·산책로·자전거 도로 등의 탄성 포장재 (현장시공형)	2011-12-29	2013-12-28
(주)알엔씨	SRPM 1000 흑투톤 매트 13mm	보행로·산책로·자전거 도로 등의 탄성 포장재 (현장시공형)	2011-12-29	2013-12-28
(주)알엔씨	SRPM 1000 흑투톤 매트 15mm	보행로·산책로·자전거 도로 등의 탄성 포장재 (현장시공형)	2011-12-29	2013-12-28

업체명	제품명	용도	인증시작일	인증종료일
(주)알엔씨	SRPM 1000 흑투톤 매트 17mm	보행로·산책로·자전거 도로 등의 탄성 포장재 (현장시공형)	2011-12-29	2013-12-28
(주)알엔씨	SRPM 1000 흑투톤 매트 20mm	보행로·산책로·자전거 도로 등의 탄성 포장재 (현장시공형)	2011-12-29	2013-12-28
(주)알엔씨	SRPM 1000 칼라 매트 12mm	보행로·산책로·자전거 도로 등의 탄성 포장재 (현장시공형)	2011-12-29	2013-12-28
(주)알엔씨	SRPM 1000 칼라 매트 13mm	보행로·산책로·자전거 도로 등의 탄성 포장재 (현장시공형)	2011-12-29	2013-12-28
(주)알엔씨	SRPM 1000 칼라 매트 15mm	보행로·산책로·자전거 도로 등의 탄성 포장재 (현장시공형)	2011-12-29	2013-12-28
(주)알엔씨	SRPM 1000 칼라 매트 17mm	보행로·산책로·자전거 도로 등의 탄성 포장재 (현장시공형)	2011-12-29	2013-12-28
(주)알엔씨	SRPM 1000 칼라 매트 20mm	보행로·산책로·자전거 도로 등의 탄성 포장재 (현장시공형)	2011-12-29	2013-12-28
(주)에스씨알	SM-50	보행로·산책로·자전거 도로 등의 탄성 포장재 (현장시공형)	2011-10-11	2013-10-10
(주)에스씨알	SM-60	보행로·산책로·자전거 도로 등의 탄성 포장재 (현장시공형)	2011-10-11	2013-10-10
(주)에스씨알	SM-70	보행로·산책로·자전거 도로 등의 탄성 포장재 (현장시공형)	2011-10-11	2013-10-10
(주)에스씨알	SM-75	보행로·산책로·자전거 도로 등의 탄성 포장재 (현장시공형)	2011-10-11	2013-10-10
(주)에스씨알	SC-15	보행로·산책로·자전거 도로 등의 탄성 포장재 (현장시공형)	2011-10-11	2013-10-10
(주)에스씨알	SC-17	보행로·산책로·자전거 도로 등의 탄성 포장재 (현장시공형)	2011-10-11	2013-10-10
(주)에스씨알	SC-20	보행로·산책로·자전거 도로 등의 탄성 포장재 (현장시공형)	2011-10-11	2013-10-10



업체명	제품명	용도	인증시작일	인증종료일
(주)원파워영월 공장	OPGR 0.5	페타이어 분말 (크기 : 0.5mm이하)	2013-03-02	2015-03-01
(주)원파워영월 공장	OPGR 12	페타이어 분말 (크기 : 1~2mm)	2013-03-02	2015-03-01
(주)원파워영월 공장	OPGR 23	페타이어 분말 (크기 : 2~3mm)	2013-03-02	2015-03-01
(주)원파워영월 공장	OPGR 35	페타이어 분말 (크기 : 3~5mm)	2013-03-02	2015-03-01
(주)유경화성	ECO AR-15 15mm	포설형 탄성포장재 (육상트랙용, 4종)	2013-01-30	2015-01-29
(주)유경화성	ECO AR-20 20 mm	포설형 탄성포장재 (육상트랙용, 4종)	2013-01-30	2015-01-29
(주)유경화성	UAR-15 15mm	포설형 탄성포장재 (육상트랙용, 4종)	2013-01-30	2015-01-29
(주)유경화성	UAR-20 20mm	포설형 탄성포장재 (육상트랙용, 4종)	2013-01-30	2015-01-29
(주)유경화성	ECO BR-15 15mm	포설형 탄성포장재 (다목적구장용, 4종)	2013-01-30	2015-01-29
(주)유경화성	ECO BR-20 20mm	포설형 탄성포장재 (다목적구장용, 4종)	2013-01-30	2015-01-29
(주)유경화성	UBR-15 15mm	포설형 탄성포장재 (다목적구장용, 4종)	2013-01-30	2015-01-29
(주)유경화성	UBR-20 20mm	포설형 탄성포장재 (다목적구장용, 4종)	2013-01-30	2015-01-29
(주)이엘포장	ELT5015	포설형 탄성 포장재 (육상트랙용, 4종)	2013-04-15	2015-04-14
(주)이엘포장	ELD5015	포설형 탄성 포장재 (다목적구장용, 4종)	2013-04-15	2015-04-14
(주)이엘포장	ELS5015	포설형 탄성 포장재 (단층, 1종)	2013-04-15	2015-04-14
(주)정영씨엠	RESCON EB150 15mm	포설형 탄성 포장재 (육상트랙용, 4종)	2012-12-13	2014-12-12
(주)정영씨엠	레스콘 MT150	포설위 우레탄수지 코팅형 탄성포장재 (다목적구장용, 복층)	2011-12-29	2013-12-28
(주)정영씨엠	레스콘 칼라우레탄 RT150	포설형 탄성포장재(단층)	2012-01-11	2014-01-10
(주)정영씨엠	레스콘 칼라우레탄 RT200	포설형 탄성포장재(단층)	2012-01-11	2014-01-10

업체명	제품명	용도	인증시작일	인증종료일
(주)정영씨엠	레스콘 칼라우레탄 RT300	포설형 탄성포장재(단층)	2012-01-11	2014-01-10
(주)제우스코리아	멀티콘 EM (50mm 이상)	재활용고무 어린이 놀이터용 바닥재(현장시공형)	2011-11-30	2013-11-29
(주)지케이	GK 탄성 복층 포장재 75mm	보행로·산책로·자전거도로 용 포설형 복층 탄성 포장재	2011-07-20	2013-07-19
(주)지케이	GK 탄성 복층 포장재 50mm	보행로·산책로·자전거도로 용 포설형 복층 탄성 포장재	2011-07-20	2013-07-19
(주)지케이	GK 탄성 복층 포장재 65mm	보행로·산책로·자전거도로 용 포설형 복층 탄성 포장재	2011-07-20	2013-07-19
(주)케이씨씨	SPORTHANE EP EMBO 15	포설위 우레탄 수지 코팅형 탄성 포장재 (육상트랙용)	2012-08-17	2014-08-16
(주)케이씨씨	ECOSPORTHANE EP EMBO 15	포설위 우레탄 수지 코팅형 탄성 포장재 (육상트랙용)	2012-08-17	2014-08-16
(주)케이씨씨	SPORTHANE EP 15 MULT	포설위 우레탄 수지 코팅형 탄성 포장재 (다목적구장용)	2012-08-17	2014-08-16
(주)케이씨씨	ECOSPORTHANE EP 15 MULT	포설위 우레탄 수지 코팅형 탄성 포장재 (다목적구장용)	2012-08-17	2014-08-16
(주)케이씨앤지	KC-M20	인조 잔디 충격흡수 패드	2011-10-04	2013-10-03
(주)케이씨앤지	KC-M10	인조 잔디 충격흡수 패드	2011-10-04	2013-10-03
(주)케이씨앤지	KC-M15	인조 잔디 충격흡수 패드	2011-10-04	2013-10-03
(주)케이씨앤지	KC-M25	인조 잔디 충격흡수 패드	2011-10-04	2013-10-03
(주)코리아이앤에스	탄성포장재 ENS-15AA	육상트랙용 탄성포장재(15mm)	2013-01-04	2015-01-03
(주)코리아이앤에스	탄성포장재 ENS-15	다목적 구장용 탄성포장재(15mm)	2013-01-04	2015-01-03
(주)탄성	TS0618A 15mm	포설위 우레탄수지 코팅형 탄성포장재 (다목적구장용, 복층)	2012-02-24	2014-02-23
(주)탄성	TS0632 60mm	포설형 탄성포장재 (어린이 놀이터용, 복층, 두께 : 60mm)	2012-02-24	2014-02-23
(주)탄성	TS0632A 60mm	포설형 탄성포장재 (어린이 놀이터용, 복층, 두께 : 60mm)	2012-02-24	2014-02-23



업체명	제품명	용도	인증시작일	인증종료일
(주)탄성	TS0633 65mm	포설형 탄성포장재 (어린이 놀이터용, 복층, 두께 : 65mm)	2012-02-24	2014-02-23
(주)탄성	TS0633A 65mm	포설형 탄성포장재 (어린이 놀이터용, 복층, 두께 : 65mm)	2012-02-24	2014-02-23
(주)탄성	TS0634 75mm	포설형 탄성포장재 (어린이 놀이터용, 복층, 두께 : 75mm)	2012-02-24	2014-02-23
(주)탄성	TS0617A	포설형 탄성포장재(15 mm, 우레탄3mm+흑색 EPDM 12mm, 지정칼라액상우레탄 엠보, 반경질)	2012-06-29	2014-06-28
(주)탄성	TS0617	포설형 탄성포장재(15 mm, 우레탄3mm+흑색 EPDM 12mm, 지정칼라액상우레탄 엠보, 반경질)	2012-06-29	2014-06-28
(주)탄성	TS0619	포설형 탄성포장재 (15 mm, 우레탄칼라칩 100%)	2012-06-29	2014-06-28
(주)탄성	TS0620	포설형 탄성포장재 (15 mm, 우레탄칩 (칼라80%+ 흑색20%))	2012-06-29	2014-06-28
(주)탄성	TS0624C	포설형 탄성포장재 (20 mm, 우레탄칼라칩 100%)	2012-06-29	2014-06-28
(주)탄성	TS0452	포설형 탄성포장재 (15 mm, 우레탄칼라칩 100%)	2012-06-29	2014-06-28
(주)태영알이씨	FTY-65 고무매트	재활용 고무 어린이 놀이터용 바닥재 (두께 : 65mm)	2012-09-29	2014-09-28
(주)태영알이씨	TY-COMBI 고무블럭	재활용 고무 어린이 놀이터용 바닥재 (두께 : 60mm)	2012-09-29	2014-09-28
(주)플러버	플러버 고무블록 I형(BTC-I)	재활용 고무 블록 (두께 : 45mm)	2011-06-07	2013-06-06
(주)플러버	플러버 EPDM고무블록 I형(BEP-I)	재활용 고무 블록 (두께 : 45mm)	2011-06-07	2013-06-06
(주)플러버	플러버 고무블록 U형(BTC-U)	재활용 고무 블록 (두께 : 45mm)	2011-06-07	2013-06-06
(주)플러버	플러버 EPDM 고무블록 U형(BEP-U)	재활용 고무 블록 (두께 : 45mm)	2011-06-07	2013-06-06

업체명	제품명	용도	인증시작일	인증종료일
(주)플러버	플러버 고무블록(BB100)	재활용 고무 블록 [두께 : 100mm(BB100), 00mm(BB200)]	2011-06-07	2013-06-06
(주)플러버	플러버 고무블록(BB200)	재활용 고무 블록 [두께 : 100mm(BB100), 200mm(BB200)]	2011-06-07	2013-06-06
(주)플러버	플러버 고무매트 사각형(M500/50T)	재활용 고무 어린이 놀이터용 바닥재 (L형, 두께 : 50mm)	2011-06-07	2013-06-06
(주)플러버	플러버 EPDM 고무매트사각형 (MEP500/50T)	재활용 고무 어린이 놀이터용 바닥재 (L형, 두께 : 50mm)	2011-06-07	2013-06-06
(주)플러버	플러버 고무매트 퍼즐형 50T(M650P)	재활용 고무 어린이 놀이터용 바닥재 (L형, 두께 : 50mm)	2011-06-07	2013-06-06
(주)플러버	플러버 EPDM 고무매트 퍼즐형 50T(MEP650P)	재활용 고무 어린이 놀이터용 바닥재 (L형, 두께 : 50mm)	2011-06-07	2013-06-06
(주)플러버	플러버 고무매트 퍼즐형 65T (M665P)	재활용 고무 어린이 놀이터용 바닥재 (H형, 두께 : 65mm)	2011-06-07	2013-06-06
(주)플러버	플러버 EPDM 고무매트 퍼즐형 65T(MEP665P)	재활용 고무 어린이 놀이터용 바닥재 (H형, 두께 : 65mm)	2011-06-07	2013-06-06
(주)플러버	플러버 시트매트사각형 (MS550)	재활용 고무 어린이 놀이터용 바닥재 (L형, 두께 : 50mm)	2011-06-07	2013-06-06
강남화성(주) 반월공장	NEODEX EMBOSS E-15S	포설위 우레탄 수지코팅 탄성포장재 (육상트랙용)	2012-10-09	2014-10-08
강남화성(주) 반월공장	NEODEX EMBOSS E-20	포설위 우레탄 수지코팅 탄성포장재 (육상트랙용)	2012-10-09	2014-10-08
강남화성(주) 반월공장	NEODEX EMBOSS E-25	포설위 우레탄 수지코팅 탄성포장재 (육상트랙용)	2012-10-09	2014-10-08
강남화성(주) 반월공장	NEODEK EU-15S	포설위 우레탄 수지코팅 탄성포장재 (다목적 구장용)	2012-10-09	2014-10-08
강남화성(주) 반월공장	NEODEX EP-15	포설형 탄성포장재 (단층)	2012-10-09	2014-10-08
광진산업(주)	EL500EP-15 15mm	포설형 탄성포장재(단층)	2012-02-22	2014-02-21
광진산업(주)	GEL502-15	다목적 구장용 탄성 포장재	2012-05-03	2014-05-02
광진산업(주)	GEL603EM-15	육상트랙용 탄성포장재	2012-05-03	2014-05-02



업체명	제품명	용도	인증시작일	인증종료일
광진산업(주)	GEL603EM-20	육상트랙용 탄성포장재	2012-05-03	2014-05-02
광진산업(주)	GEL603EM-25	육상트랙용 탄성포장재	2012-05-03	2014-05-02
삼성포리머(주)	ELATRACK ECO-15	포설위 우레탄수지 코팅형 탄성 포장재 (육상트랙용, 복층)	2012-07-24	2014-07-23
삼성포리머(주)	ELACOURT ECO-15	포설위 우레탄수지 코팅형 탄성 포장재 (다목적구장용, 복층)	2012-07-24	2014-07-23
삼성포리머(주)	ELACHIP ROAD-15	포설형 탄성포장재 (보행로, 복층, 두께:15mm)	2012-07-24	2014-07-23
신도산업(주)	신도 라바콘	재활용고무 라바콘	2012-04-30	2014-04-29
신도산업(주)	신도 과속 방지턱(500)	재활용 고무 과속 방지턱	2012-08-09	2014-08-08
신도산업(주)	신도 과속 방지턱(1000)	재활용 고무 과속 방지턱	2012-08-09	2014-08-08
신도산업(주)	신도 과속 방지턱(2000)	재활용 고무 과속 방지턱	2012-08-09	2014-08-08
신도산업(주)	신도 고무 주차 블록(750)	재활용 고무 주차블록	2012-08-09	2014-08-08
신도산업(주)	볼라드 (신도산업, BD-11, ø200*H800, 매립식)	재생고무 볼라드	2011-11-24	2013-11-23
신도산업(주)	볼라드 (신도산업, BD-10, ø200*H800, 양카식)		2011-11-24	2013-11-23
신도산업(주)	볼라드 (신도산업, BD-03, ø165*H800, 매립식)		2011-11-24	2013-11-23
신도산업(주)	볼라드 (신도산업, BD-04, ø165*H800, 양카식)		2011-11-24	2013-11-23
신도산업(주)	볼라드 (신도산업, ø100*H800)		2011-11-24	2013-11-23
신도산업(주)	볼라드 (신도산업, 플렉시블 볼라드(양카식), ø100*H800)		2011-11-24	2013-11-23
신도산업(주)	차선규제봉 (신도산업, 십자탄력봉, 250*80*750mm)	재활용 고무 차선 규제봉	2012-01-06	2014-01-05
신도산업(주)	차선규제봉 (신도산업, 십자탄력봉, 200*80*750mm)	재활용 고무 차선 규제봉	2012-01-06	2014-01-05

업체명	제품명	용도	인증시작일	인증종료일
신도산업(주)	차선규제봉 (신도산업, 십자탄력봉, 250*80*450mm)	재활용 고무 차선 규제봉	2012-01-06	2014-01-05
신도산업(주)	차선규제봉 (신도산업, SDGP450, Φ200*Φ80*450mm)	재활용 고무 차선 규제봉	2012-01-06	2014-01-05
신도산업(주)	차선규제봉, 신도산업, SD200, Φ80×Φ250×750mm, 조립식탄력봉	재활용 고무 차선규제봉	2013-01-28	2015-01-27
신도산업(주)	차선규제봉, 신도산업, SD200-2, Φ80×Φ200×750mm, 조립식탄력봉	재활용 고무 차선규제봉	2013-01-28	2015-01-27
신도산업(주)	차선규제봉, 신도산업, SD200-3, Φ80×Φ250×450mm, 조립식탄력봉	재활용 고무 차선규제봉	2013-01-28	2015-01-27
신도산업(주)	차선규제봉, 신도산업, SD200-4, Φ80×Φ200×450mm, 조립식탄력봉	재활용 고무 차선규제봉	2013-01-28	2015-01-27
신도산업(주)	차선규제봉, (부품)신도산업, SD200-002, Φ100×745mm, 교체용유도봉	재활용 고무 차선규제봉	2013-01-28	2015-01-27
신도산업(주)	차선규제봉, (부품)신도산업, SD200-5, Φ80×435mm, 유도봉(교체용)	재활용 고무 차선규제봉	2013-01-28	2015-01-27
영광산업(주)	YK303	재활용 고무 차선규제봉	2012-01-26	2014-01-25
영광산업(주)	YK301	재활용 고무 차선규제봉	2012-01-26	2014-01-25
영광산업(주)	YK302	재활용 고무 차선규제봉	2012-01-26	2014-01-25
영광산업(주)	YK304	재활용 고무 차선규제봉	2012-01-26	2014-01-25
코오롱인더스트리 (주)유화부문	KONYECO-EMBO-15	포설형 탄성포장재 (육상트랙용, 4종)	2013-02-28	2015-02-27
코오롱인더스트리 (주)유화부문	KONY-EMBO-15	포설형 탄성포장재 (육상트랙용, 4종)	2013-02-28	2015-02-27
코오롱인더스트리 (주)유화부문	KONYECO-MULTI-15	포설형 탄성포장재 (다목적구장용, 4종)	2013-02-28	2015-02-27



업체명	제품명	용도	인증시작일	인증종료일
코오롱인더스트리 (주)유화부문	KONY-MULTI-15	포설형 탄성포장재 (다목적구장용, 4종)	2013-02-28	2015-02-27
코오롱인더스트리 (주)유화부문	KEPECO-MULTI-15	포설형 탄성포장재 (단층, 1종)	2013-02-28	2015-02-27
코오롱인더스트리 (주)유화부문	KEP-M-15	포설형 탄성포장재 (단층, 1종)	2013-02-28	2015-02-27

■ 목재·합성수지 복합 성형 제품

2013.5.31기준

업체명	제품명	용도	인증시작일	인증종료일
(유)삼신테크	SS-005데크(Deck) 25mm	재활용 목재 플라스틱 복합체 바닥판(실외용, 구조 : 솔리드, 두께 : 25mm)	2012-11-16	2014-11-15
(주)강산우드	HW-DS25D	재활용 목재 플라스틱 복합체 바닥판(실외용, 구조 : 솔리드, 두께 : 25mm)	2013-03-13	2015-03-12
(주)강산우드	HW-DS25C	재활용 목재 플라스틱 복합체 바닥판(실외용, 구조 : 솔리드, 두께 : 25mm)	2013-03-13	2015-03-12
(주)강산우드	HW-DS27D	재활용 목재 플라스틱 복합체 바닥판(실외용, 구조 : 솔리드, 두께 : 27mm)	2013-03-13	2015-03-12
(주)강산우드	HW-DS27C	재활용 목재 플라스틱 복합체 바닥판(실외용, 구조 : 솔리드, 두께 : 27mm)	2013-03-13	2015-03-12
(주)강산우드	HW-DDS28D	재활용 목재 플라스틱 복합체 바닥판(실외용, 구조 : 솔리드, 두께 : 28mm)	2013-03-13	2015-03-12
(주)강산우드	HW-DDS28C	재활용 목재 플라스틱 복합체 바닥판(실외용, 구조 : 솔리드, 두께 : 28mm)	2013-03-13	2015-03-12
(주)그린우드	GW-WPC 25mm	재활용 목재 플라스틱 복합체 바닥판(실외용, 구조 : 솔리드, 두께 : 25mm)	2012-10-23	2014-10-22
(주)그린우드	GW-WPC Eco D05 30mm	재활용 목재 플라스틱 복합체 바닥판(실외용, 구조 : 중공, 두께 : 30mm)	2012-10-23	2014-10-22
(주)그린우드	GW-WPC Eco R20 30mm	재활용 목재 플라스틱 복합체 바닥판(실외용, 구조 : 중공, 두께 : 30mm)	2012-10-23	2014-10-22
(주)더우드	TW-DSR-LC 25×145 25mm	재활용 목재 플라스틱 복합체 바닥판(실외용, 구조 : 솔리드, 두께 : 25mm)	2012-11-30	2014-11-29

업체명	제품명	용도	인증시작일	인증종료일
(주)더우드	TW-DSR-LS 25×145 25mm	재활용 목재 플라스틱 복합재 바닥판(실외용, 구조 : 솔리드, 두께 : 25mm)	2012-11-30	2014-11-29
(주)더우드	TW-NEW-DSR-LS25 (야광/계단용)	재활용 목재 플라스틱 복합재 바닥판(실외용, 구조 : 솔리드, 두께 : 25mm)	2012-11-30	2014-11-29
(주)더우드	TW-NEW-DSR-LC25 (칼라/계단용)	재활용 목재 플라스틱 복합재 바닥판(실외용, 구조 : 솔리드, 두께 : 25mm)	2012-11-30	2014-11-29
(주)더우드	TW-DSR 25×145 25mm	재활용 목재 플라스틱 복합재 바닥판(실외용, 구조 : 솔리드, 두께 : 25mm)	2012-11-30	2014-11-29
(주)더우드	TW-NEW DSR25S	재활용 목재 플라스틱 복합재 바닥판(실외용, 구조 : 솔리드, 두께 : 25mm)	2012-11-30	2014-11-29
(주)더우드	TW-NEW DSF25S	재활용 목재 플라스틱 복합재 바닥판(실외용, 구조 : 솔리드, 두께 : 25mm)	2012-11-30	2014-11-29
(주)더우드	TW-DSR 2NL25*145	재활용 목재 플라스틱 복합재 바닥판(실외용, 구조 : 솔리드, 두께 : 25mm)	2012-11-30	2014-11-29
(주)더우드	TW-DSR 2NS25*145	재활용 목재 플라스틱 복합재 바닥판(실외용, 구조 : 솔리드, 두께 : 25mm)	2012-11-30	2014-11-29
(주)더우드	TW-DSR 27×145 27mm	재활용 목재 플라스틱 복합재 바닥판(실외용, 구조 : 솔리드, 두께 : 27mm)	2012-11-30	2014-11-29
(주)더우드	TW-NEW DSR27S	재활용 목재 플라스틱 복합재 바닥판(실외용, 구조 : 솔리드, 두께 : 27mm)	2012-11-30	2014-11-29
(주)더우드	TW-DSR 30×145 30mm	재활용 목재 플라스틱 복합재 바닥판(실외용, 구조 : 솔리드, 두께 : 30mm)	2012-11-30	2014-11-29
(주)더우드	TW-NEW DSR30S	재활용 목재 플라스틱 복합재 바닥판(실외용, 구조 : 솔리드, 두께 : 30mm)	2012-11-30	2014-11-29
(주)더우드	TW-DSR 32×145 32mm	재활용 목재 플라스틱 복합재 바닥판(실외용, 구조 : 솔리드, 두께 : 32mm)	2012-11-30	2014-11-29
(주)더우드	TW-NEW DSR32S	재활용 목재 플라스틱 복합재 바닥판(실외용, 구조 : 솔리드, 두께 : 32mm)	2012-11-30	2014-11-29



업체명	제품명	용도	인증시작일	인증종료일
(주)더우드	TW-DSR DBR32*145	재활용 목재 플라스틱 복합재 바닥판(실외용, 구조 : 솔리드, 두께 : 32mm)	2012-11-30	2014-11-29
(주)더우드	TW-DSR DBL32*145	재활용 목재 플라스틱 복합재 바닥판(실외용, 구조 : 솔리드, 두께 : 32mm)	2012-11-30	2014-11-29
(주)더우드	TW-DSR 36×145 36mm	재활용 목재 플라스틱 복합재 바닥판(실외용, 구조 : 솔리드, 두께 : 36mm)	2012-11-30	2014-11-29
(주)더우드	TW-NEW DSR36S	재활용 목재 플라스틱 복합재 바닥판(실외용, 구조 : 솔리드, 두께 : 36mm)	2012-11-30	2014-11-29
(주)동주산업	AOD-25S	재활용 목재 플라스틱 복합재 바닥판(실외용, 구조 : 솔리드, 두께 : 25mm)	2013-02-22	2015-02-21
(주)동주산업	AOD-27S	재활용 목재 플라스틱 복합재 바닥판(실외용, 구조 : 솔리드, 두께 : 27mm)	2013-02-22	2015-02-21
(주)동주산업	AOD-32S	재활용 목재 플라스틱 복합재 바닥판(실외용, 구조 : 솔리드, 두께 : 32mm)	2013-02-22	2015-02-21
(주)동주산업	AOD-35S	재활용 목재 플라스틱 복합재 바닥판(실외용, 구조 : 솔리드, 두께 : 35mm)	2013-02-22	2015-02-21
(주)백향우드	BHD-26S 26mm	재활용 목재 플라스틱 복합재 바닥판(실외용, 구조 : 솔리드, 두께 : 26mm)	2012-11-28	2014-11-27
(주)백향우드	BHD-26S-150 26mm	재활용 목재 플라스틱 복합재 바닥판(실외용, 구조 : 솔리드, 두께 : 26mm)	2012-11-28	2014-11-27
(주)백향우드	BHD-31 31mm	재활용 목재 플라스틱 복합재 바닥판(실외용, 구조 : 중공, 두께 : 31mm)	2012-11-28	2014-11-27
(주)서니플라테크	리츠테크 RD-150S	재활용 목재 플라스틱 복합재 바닥판(실외용, 구조 : 솔리드, 두께 : 30mm)	2013-05-23	2015-05-22
(주)서니플라테크	리츠테크 RD-150SSE	재활용 목재 플라스틱 복합재 바닥판(실외용, 구조 : 솔리드, 두께 : 26mm)	2013-05-23	2015-05-22
(주)서니플라테크	리츠테크 RD-140H	재활용 목재 플라스틱 복합재 바닥판(실외용, 구조 : 벌집, 두께 : 25.4mm)	2013-05-12	2015-05-11



업체명	제품명	용도	인증시작일	인증종료일
(주)서니플라테크	리츠데크 RD-140S	재활용 목재 플라스틱 복합재 바닥판(실외용, 구조 : 솔리드, 두께 : 25.4mm)	2013-05-12	2015-05-11
(주)서니플라테크	리츠데크 RD-140A	재활용 목재 플라스틱 복합재 바닥판(실외용, 구조 : 아치, 두께 : 25.4mm)	2013-05-12	2015-05-11
(주)엘지하우시스	WOOZEN 데크(DF20) 20mm	재활용 목재 플라스틱 복합재 바닥판(실외용, 구조 : 솔리드, 두께 : 20mm)	2012-11-26	2014-11-25
(주)엘지하우시스	WOOZEN 데크(CX20) 20mm	재활용 목재 플라스틱 복합재 바닥판(실외용, 구조 : 솔리드, 두께 : 20mm)	2012-11-26	2014-11-25
(주)엘지하우시스	WOOZEN 데크(DF25) 25mm	재활용 목재 플라스틱 복합재 바닥판(실외용, 구조 : 솔리드, 두께 : 25mm)	2012-11-26	2014-11-25
(주)엘지하우시스	WOOZEN 데크(CX25) 25mm	재활용 목재 플라스틱 복합재 바닥판(실외용, 구조 : 솔리드, 두께 : 25mm)	2012-11-26	2014-11-25
(주)엘지하우시스	WOOZEN 데크(DF27) 27mm	재활용 목재 플라스틱 복합재 바닥판(실외용, 구조 : 솔리드, 두께 : 27mm)	2012-11-26	2014-11-25
(주)엘지하우시스	WOOZEN 데크(CX27) 27mm	재활용 목재 플라스틱 복합재 바닥판(실외용, 구조 : 솔리드, 두께 : 27mm)	2012-11-26	2014-11-25
(주)웹스	SE025150 25mm	재활용 목재 플라스틱 복합재 바닥판(실외용, 구조 : 솔리드, 두께 : 25mm)	2012-11-24	2014-11-23
(주)웹스	SE021140	재활용 목재 플라스틱 복합재 바닥판(실외용, 구조 : 솔리드, 두께 : 21mm)	2013-05-31	2015-05-30
(주)웹스	SE012150	재활용 목재 플라스틱 복합재 바닥판(실외용, 구조 : 솔리드, 두께 : 12mm)	2013-05-31	2015-05-30
(주)이데크	ED-DS1 25mm	재활용 목재 플라스틱 복합재 바닥판(실외용, 구조 : 솔리드, 두께 : 25mm)	2012-11-28	2014-11-27
(주)이데크	ED-DS3 25mm	재활용 목재 플라스틱 복합재 바닥판(실외용, 구조 : 솔리드, 두께 : 25mm)	2012-11-28	2014-11-27
(주)이데크	ED-DSNC25 25mm	재활용 목재 플라스틱 복합재 바닥판(실외용, 구조 : 솔리드, 두께 : 25mm)	2012-11-28	2014-11-27



업체명	제품명	용도	인증시작일	인증종료일
(주)이데크	ED-DSN25 25mm	재활용 목재 플라스틱 복합재 바닥판(실외용, 구조 : 솔리드, 두께 : 25mm)	2012-11-28	2014-11-27
(주)이데크	ED-DSNC27 27mm	재활용 목재 플라스틱 복합재 바닥판(실외용, 구조 : 솔리드, 두께 : 27mm)	2012-11-28	2014-11-27
(주)이데크	ED-DSN27 27mm	재활용 목재 플라스틱 복합재 바닥판(실외용, 구조 : 솔리드, 두께 : 27mm)	2012-11-28	2014-11-27
(주)이데크	ED-DSNC30 30mm	재활용 목재 플라스틱 복합재 바닥판(실외용, 구조 : 솔리드, 두께 : 30mm)	2012-11-28	2014-11-27
(주)이데크	ED-DSNC35 35mm	재활용 목재 플라스틱 복합재 바닥판(실외용, 구조 : 솔리드, 두께 : 35mm)	2012-11-28	2014-11-27
(주)케이폴리텍	KSD-25S	재활용 목재 플라스틱 복합재 바닥판(실외용, 구조 : 솔리드, 두께 : 25mm)	2013-05-30	2015-05-29
(주)테크유니온	T-WOOD데크 (TUDS27)	재활용 목재 플라스틱 복합재 바닥판(실외용, 구조 : 솔리드, 두께 : 27mm)	2012-09-25	2014-09-24
(주)테크유니온	T-WOOD데크 (TUDS25)	재활용 목재 플라스틱 복합재 바닥판(실외용, 구조 : 솔리드, 두께 : 25mm)	2012-09-25	2014-09-24
(주)테크유니온	T-WOOD데크 (TUDG25)	재활용 목재 플라스틱 복합재 바닥판(실외용, 구조 : 솔리드, 두께 : 25mm)	2012-09-25	2014-09-24
(주)한국폴리우드	PW-DS25	재활용 목재 플라스틱 복합재 바닥판(실외용, 구조 : 솔리드, 두께 : 25mm)	2013-02-26	2015-02-25
(주)한국폴리우드	PW-DG35	재활용 목재 플라스틱 복합재 바닥판(실외용, 구조 : 솔리드, 두께 : 35mm)	2013-02-26	2015-02-25
대성우드(주)	S150*25	재활용 목재 플라스틱 복합재 바닥판(실외용, 구조 : 솔리드, 두께 : 25mm)	2012-09-28	2014-09-27
벽진산업(주)	BJW_D_2515S-U-1 25mm	재활용 목재 플라스틱 복합재 바닥판(실외용, 구조 : 솔리드, 두께 : 25mm)	2012-11-23	2014-11-22
벽진산업(주)	BJW_D_2514S-U-1 25mm	재활용 목재 플라스틱 복합재 바닥판(실외용, 구조 : 솔리드, 두께 : 25mm)	2012-11-23	2014-11-22

업체명	제품명	용도	인증시작일	인증종료일
벽진산업(주)	BJW_D_2715S-U-1 27mm	재활용 목재 플라스틱 복합재 바닥판(실외용, 구조 : 솔리드, 두께 : 27mm)	2012-11-23	2014-11-22
벽진산업(주)	BJW_D_2815S-U-1 28mm	재활용 목재 플라스틱 복합재 바닥판(실외용, 구조 : 솔리드, 두께 : 28mm)	2012-11-23	2014-11-22
벽진산업(주)	BJW_D_3015S-U-1 30mm	재활용 목재 플라스틱 복합재 바닥판(실외용, 구조 : 솔리드, 두께 : 30mm)	2012-11-23	2014-11-22
벽진산업(주)	BJW_D_3014S-U-1 30mm	재활용 목재 플라스틱 복합재 바닥판(실외용, 구조 : 솔리드, 두께 : 30mm)	2012-11-23	2014-11-22
벽진산업(주)	BJW_D_3515S-U-1 35mm	재활용 목재 플라스틱 복합재 바닥판(실외용, 구조 : 솔리드, 두께 : 35mm)	2012-11-23	2014-11-22
세정에이텍	Uni-Wood(SD20) 20mm	재활용 목재 플라스틱 복합재 바닥판 (실내·외용, 구조 : 솔리드, 두께 : 20mm)	2012-08-24	2014-08-23
세종테크	Wood Friend-DS 150×25	재활용 목재 플라스틱 복합재 바닥판(실외용, 구조 : 솔리드, 두께 : 25mm)	2013-05-02	2015-05-01
세종테크	Wood Friend-DS 150×30	재활용 목재 플라스틱 복합재 바닥판(실외용, 구조 : 솔리드, 두께 : 30mm)	2013-05-02	2015-05-01
천일합성목재(주)	CIWPC_D_25150	재활용 목재 플라스틱 복합재 바닥판(실외용, 구조 : 솔리드, 두께 : 25mm)	2013-03-26	2015-03-25
천일합성목재(주)	CIWPC_D_27150	재활용 목재 플라스틱 복합재 바닥판(실외용, 구조 : 솔리드, 두께 : 27mm)	2013-03-26	2015-03-25
천일합성목재(주)	CIWPC_D_28150	재활용 목재 플라스틱 복합재 바닥판(실외용, 구조 : 솔리드, 두께 : 28mm)	2013-03-26	2015-03-25
천일합성목재(주)	CIWPC_D_30150	재활용 목재 플라스틱 복합재 바닥판(실외용, 구조 : 솔리드, 두께 : 30mm)	2013-03-26	2015-03-25





기관명	주소	대표전화
한국건설생활환경시험연구원	서울 금천구 가산동 459-28	02) 2102-2680
FITI 시험연구원	충북 청원군 오창읍 양청 3길 21	043) 711-8861
한국기계전기전자시험연구원	경기도 군포시 엘에스로 115번길	031) 428-3817

