

2016. 5월 정례반상회 홍보자료

【 2016년 5월 반상회 개요 】

- 개최일시 : 2016. 5. 25.(수) 20:00
- ※ 군·구, 통·반 실정에 따라 개최일시 자율조정
- 개최지역 : 군·구 전지역

중점홍보시책

- 2016년 행복나눔 프리마켓 운영 안내
- 제14회 FIG 세계에어로빅 체조선수권 대회 안내
- 2016년 전국 여객통행조사 실시
- 합께타요 인천버스 시내노선 조정 안내

주요 홍보내용(16건)

- | | |
|---|----------|
| ① 낚시어선 안전수칙 외1건 | 국정홍보만화 |
| ② 인천광역시(市旗)에 대해 알아드립니다! | 총무과 |
| ③ 개인별 맞춤형으로 보조기구서비스를 제공합니다. | 장애인복지과 |
| ④ 2016년 행복나눔 프리마켓 운영 안내 외10건 | 여성정책과 |
| ⑤ 2016년 인천무형문화재 전통문화 예술공연 | 문화재과 |
| ⑥ 제14회 FIG 세계에어로빅체조선수권대회 안내 | 체육진흥과 |
| ⑦ 주택용 소방시설 설치 서두르세요! | 남부·남동소방서 |
| ⑧ 2016년 국비지원 직업훈련생 모집 (무료) | 일자리정책과 |
| ⑨ 2016년 전국 여객통행조사 실시 | 광역교통정책관실 |
| ⑩ 「쌍쌍 스마일 택시」 추진 계획 | 택시화물과 |
| ⑪ 합께타요 인천버스 시내노선 조정 안내 | 버스정책과 |
| ⑫ 소비자참여 직거래 농산물 안전성 확보 | 보건환경연구원 |
| ⑬ 인천의 미추홀참뽕 안심하고 음용하세요! 외1건 | 상수도사업본부 |
| ⑭ “일자리를 잡(job)아라” 인천새일센터 취업지원 서비스 운영 왜건 | 여성복지관 |
| ⑮ 6월 미추홀도서관 행사 안내 | 미추홀도서관 |
| ⑯ 2016. 6월 인천평생학습관 프로그램 및 공연·전시 안내 | 평생학습관 |

2016년 5월 국정홍보만화 (낚시어선 안전수칙)

(제작: 문화체육관광부 여론과 ☎ 044-203-2922 / 자료제공: 국민안전처 ☎ 02-2100-0028)

낚시어선 안전수칙



2016년 5월 국정홍보만화 (좋은 부모, 부모 교육)

(제작: 문화체육관광부 여론과 ☎ 044-203-2922 / 내용문의: 여성가족부 건강가정지원센터 ☎ 1577-9337)

좋은 부모, 부모교육에서 시작됩니다.

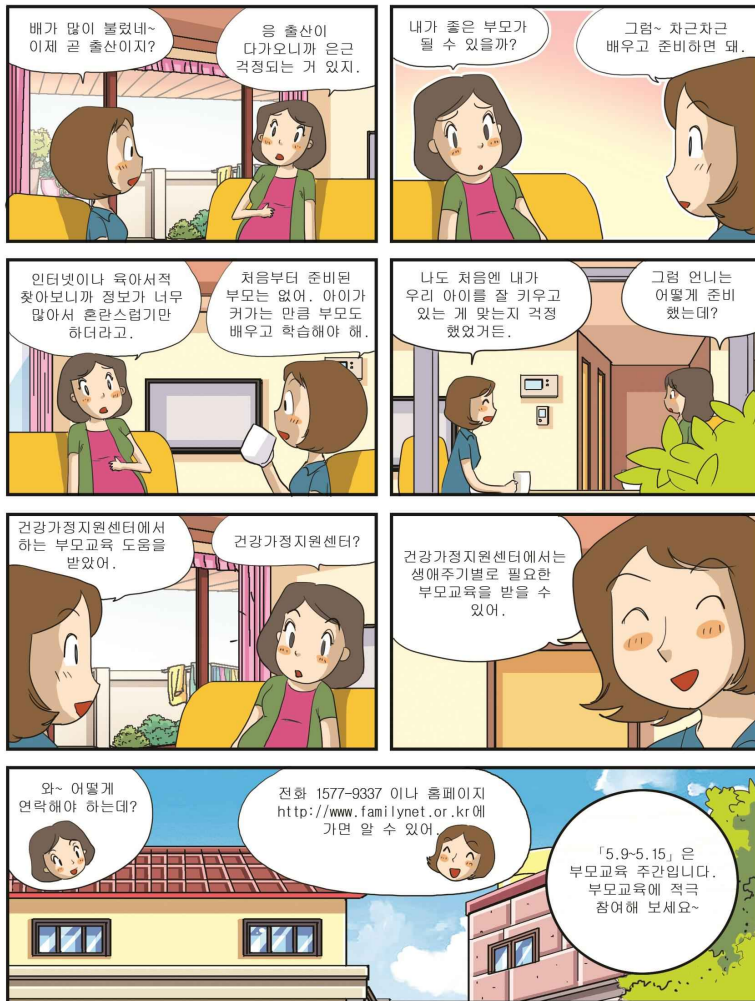

제작: 문화체육관광부 여론과 ☎ 044-203-2922 / 부모교육 문의: 건강가정지원센터 ☎ 1577-9337

인천광역시(市旗)에 대해 알아봅시다!



인천광역시

- **상징 의미**
 - 인천의 "O" "川", 파도를 모티브로 끊임없는 움직임과 무한한 잠재력을 상징
 - 항만, 공항을 중심으로 상품, 서비스, 정보가 들어오고 나가는 교류 도시의 표상
 - 세계의 관문도시로서 동북아의 중심지, 동북아의 Hub로서 21세기 인천의 미래상을 표현
- **크기(가로×세로) : 135cm×90cm**
- **색(Color) : 그림(청색, 녹색), 글씨(회색)**
- **관련 조례 : 인천광역시 조례**
 - 제정 : 1977. 2.28.
 - 개정 : 1996. 4. 8.

용도별 권장규격(대한민국국기법 시행령 제7조 준용)		
호 수	깃번의 표준규격(가로×세로)	비 고
특 호	540cm이상×360cm이상	○ 건물게양대용 : 특호, 1호부터 7호까지
1호	450cm×300cm	○ 가정용 : 7호 또는 8호
2호	306cm×204cm	○ 차량용 : 9호 또는 10호
3호	270cm×180cm	
4호	225cm×150cm	
5호	180cm×120cm	
6호	153cm×102cm	
7호	135cm×90cm	
8호	90cm×60cm	
9호	45cm×30cm	
10호	27cm×18cm	

개인별 맞춤형으로 보조기구서비스를 제공합니다.

인천광역시에서는 장애인의 개별 특성에 적합한 보조기구를 안전하고 편리하게 사용하도록 인천광역시보조기구센터를 노틀담복지관에 위탁 운영하여 전문적인 맞춤형 보조기구서비스를 제공합니다.

□ 인천광역시보조기구센터 주요 사업안내

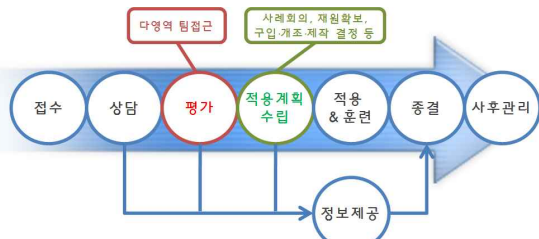
보조기구 사례관리 서비스	맞춤형 보조기구를 제공하기 위해 개인별 상담, 평가, 적용, 훈련, 재원확보, 사후관리 등 모든 과정의 컨설팅 제공 
장애인보조기구 교부사업 연계	장애인보조기구 교부사업 대상자에게 전문상담 및 평가를 통해 적합한 보조기구를 선정함으로써 교부사업 효과성 제고
상설 전시체험장 운영	견학프로그램을 통해 다양한 영역별 보조기구를 직접 체험하고 필요에 따라 단기대여 서비스 제공
개조/제작 서비스	장애유형과 개인의 특성에 맞게 개조 및 제작 지원
점검/세척 서비스	지속적 사용 제고와 불편함 해소를 위한 서비스
콜센터 운영(1670-5529)	보조기구 전반에 대한 문의사항 해소
전문인력교육	공무원·교사·사회복지사 등 관련 분야 담당자에게 보조기구 정책 및 제도, 보조기구 활용 및 안전, 관련 기술지원 등의 교육서비스 제공

□ 신청문의

○ 관할 읍·면·동 주민센터 또는 인천광역시보조기구센터(032-540-8989)

※ 인천광역시보조기구센터 : 인천광역시 계양구 계양산로 35번길 12-37 / www.icatc.or.kr

【 인천광역시 장애인복지과 ☎ 440-2944 】

300만 인천인이 함께하는 2016년 행복나눔 프리마켓 운영 안내

1 추진 목적

- 시, 군·구 여성단체, 여성기업인 등 300만 인천시민이 함께 참여하는 재활용품 판매, 농산물 직거래 장터, 명사 애장품 코너 운영 등으로 환경사랑 실천 및 여성단체 활성화
- 판매 금액의 일정액을 어려운 이웃에 기부함으로써 소외계층의 경제적 지원과 기부문화 확산에 기여 **⇒ 수익금의 10%이상 의무 기부 실천**

2 사업개요

- 행사일시: '16.6.4.(토) 11:00~17:00
- 장 소: 종합문화예술회관 야외광장
- 참여대상: 5,000여명(여성단체, 기업, 일반시민 등)
- 부스운영: 나눔장터, 체험 및 참여 장터, 여성기업, 복지시설이 함께하는 장터, 신도불이 우리농산물 직거래 장터, 애장품 코너, 먹거리장터, 가족장터운영

○ 운영체계

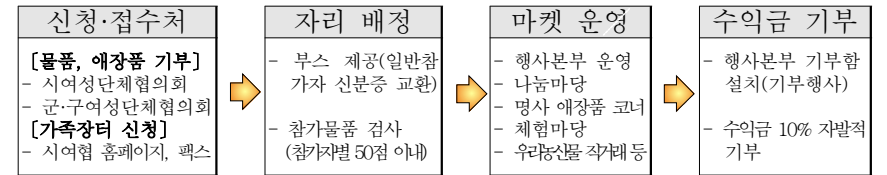

○ 물품모집 및 개인참가 안내

- 기 간: '16.5.9 ~ 5. 25.
- 접수 및 모집처: (사)인천광역시여성단체협의회

3 문의

추진기관	(사)인천광역시여성단체협의회	담당	신용선 사무처장	연락처	032)865-8354
------	-----------------	----	----------	-----	--------------

2016 여성가족부 지원 직업교육훈련사업 재가시설사회복지사 교육생 모집

2016 여성가족부 지원 직업교육훈련사업
재가시설사회복지사 교육생 모집

교육기간	6월 1일 ~ 7월 27일, 월~금 09:30~13:30(총 160시간)
모집인원	24명
교육내용	<ul style="list-style-type: none"> 노인장기요양 보험제도 및 표준서비스 요양보호관련 노인응급처치 재가급여 전자관리시스템 사용법 등
모집대상	<ul style="list-style-type: none"> 취업을 희망하는 20~40대 경력단절여성 사회복지사자격증 취득 여성
교육비	10만원 - 교육 수료 시 5만원 1차 환급. - 수료 후 6개월 이내 취업 또는 창업 시 5만원 추가 환급 ※ 최종합격자만 교육비를 납부합니다.
접수기간	5월 9일 ~ 20일 (09:00~18:00 / 주말은 접수 불가)
접수과목	취업지원립단상당프로그램 (교육 시작 전 수료하거나, 종료 후 2주 이내 수료 필수)

★ 신청방법 : 방문접수
 (인천여성가족재단 별관 부평여성새로일하기센터)

★ 선 발 : 면접을 통한 선발

★ 제출서류 : 직업훈련신청서, 자기소개서, 증명사진 2매
 사회복지사 자격증 사본, 주민등록등본 (인철시 거주여부 확인 후 병함)

★ 문 의 : 032517-1664 최유진

(재)인천광역시여성가족재단
 부평 여성새로일하기센터



추진기관	부평 여성새로일하기센터	담 당	최유진	연 락 처	032)517-1664
------	-----------------	-----	-----	-------	--------------

경력단절여성 직업훈련교육 교육생 모집

1 추진 목적

- 경력단절 여성의 취업 역량을 강화하고 지역 사회 및 산업체 요구에 적합한 여성 인력을 양성하는 것을 목적으로 함

2 사업 개요

- 모집대상 : 취업희망여성, 청년실업여성, 장기구직여성
- 수 강 료 : 본인부담금 10만원
(수료시 5만원/교육종료후 6개월 이내 취업시 5만원 추가 환급)
- 구비서류 : 주민등록등본 1통, 반명함사진 1매
- 신청방법 : 제출서류 지참 후 방문접수
- 모집내용 :

과정명	교육일정	교육시간	인원	교육내용
CA전문강사	5.18-7.18	43일,160시간	20명	자개공예, 동판공예, 한지공예 등 공예실습
고객상담원 양성과정	6.13-8.11	41일,160시간	20명	한글·엑셀ITQ 자격증대비, 고객상담실무
단체급식조리사	7.11-9.22	45일,180시간	20명	단체조리실습, 한식조리기능사 자격증대비

3 협조 사항

- 참여자 모집을 위한 홍보 및 추천

추진기관	인천서구여성 인력개발센터	담 당	이 현 정	연 락 처	032-577-6091
------	------------------	-----	-------	-------	--------------

나를 알고 취업을 알자 (집단상담 프로그램 교육생 모집)

1 추진 목적

- 취업에 대해 자신감과 확고한 취업의지가 부족한 경력단절여성의 자신감 함양 및 취업의지 고취

2 사업 개요

- 일 정 : 주5일(월~금)/1일 4시간(총20시간)
- 대 상 : 진로상담 및 취업을 원하는 모든 여성
- 기 간 : 2월~11월 연중
- 교육비 : 무료(고용노동부 지원)
- 특 전 : 구직급여 수급자 재취업 활동 2회 인정
새일여성인턴 신청시 우선 선발

3 협조 사항

- 참여자 모집을 위한 홍보 및 추천

추진기관	인천서구새일센터	담 당	김진옥	연 락 처	032-577-6091
------	----------	-----	-----	-------	--------------

2016년 기업환경 개선사업 지원업체모집

1 추진 목적

여성이 일하기 좋은 시설관련 개선을 통하여 여성친화적 기업환경 조성으로 여성근로자의 고용안정 및 취업을 촉진하고자 함

2 모집 개요

- ❖ 사업규모 : 2개 사업장
- ❖ 지원내용 : 여성 전용시설 설치 및 개·보수
- ❖ 지원금액 : 업체당 총 사업비의 70%까지 지원(최대 500만원 한도)
- ❖ 지원대상
 - 상시 5인 이상 ~300인 미만 사업장 우선 (4대보험 가입 근로 사업장)
 - 새일센터 통해 취업자(인턴 연계자 포함)가 최근 1년간 2명이상, 2년간 3명 이상인 업체
 - 여성근로자 20% 이상 업체 우선
- ❖ 지원분야
 - 여성 휴게실, 탈의실, 화장실 등 여성전용시설
 - 개보수에 따른 부수 물품(아래사항 참고)

- 화장실에 필요한 수납장
- 샤워실에 필요한 사물함, 온수기
- 휴게실(탈의실)에 필요한 침대, 사물함(또는 옷장), 탁자, 의자
- 임시 놀이방에 필요한 탁자, 의자, 유아용 침대
- 수유실에 필요한 침대, 수유기, 탁자, 의자
- 작업실에 필요한 서서 일하는 여성을 위한 의자
- 기타 시설 물품지원은 여성근로자의 비율이 높고, 여성근로자 수요조사 결과 등을 반영하여 시도와 협의 후 지원 가능

3 협조 사항

추진기관	계양여성새로일하기센터	담 당	이신숙	연 락 처	554-9368
------	-------------	-----	-----	-------	----------

경력단절여성취업지원 프로그램 “호텔룸메이드 양성과정”

1 추진 목적

- 인천은 국제경제 허브도시로 외국 바이어들과 관광객의 이동이 많은 지역으로서, 주변에는 다양한 특급호텔과 비즈니스호텔이 자리 잡고 있음에 따라 경력단절여성들에게 전문지식 및 실무능력을 습득하여 재취업을 할 수 있도록 호텔룸메이드과정을 추진하고자 한다.

2 사업 개요

- 프로그램명 : 호텔룸메이드양성과정
- 총 훈련시간 및 기간 : 2개월(40일), 160시간(1일 4시간)
- 훈련대상자 : 호텔룸메이드에 관심이 있고, 취업을 희망하는 미취업자
- 훈련일정 : 2016. 6. 1~ 7. 27 (월~금) / 09:30 ~ 13:30
- 수 강 료 : 10만원(수료 후 5만원 환급 / 취업 후 5만원 환급)
- 교육내용 :

교과목	주요내용	편성시간
직업전문교육	1) 호텔의 이해 2) 객실관리의 의의 3) 호텔객실관리사 비전 4) 하우스키퍼이란	152
직무소양교육	Lost&Found관리/마스터키관리방법	4
취업대비교육	이력서 및 자기소개서 이미지메이킹	4
총 계		160

3 협조 사항

- 참여자 모집을 위한 홍보 및 추천
- 월 교통비 지급 안내 / 적극적인 취업알선

새일직업훈련 교육생 모집



여성가족부 지원
2016년 인천남구여성새로일하기센터

새일직업훈련 교육생모집

- 교육과정** 호텔룸메이드
- 교육대상** 경력단절 미취업 여성
- 교육일정** 2016년 6월1일 ~ 7월27일 (2개월) (*센터의 사정에 따라 변동될 수 있음)
- 교육시간** 월~금 / 9:30 ~ 13:30 (1일 4시간)
- 수강료** 여성가족부 지원
본인부담금 10만원 (수료후 5만원/취업후 5만원 환급)
- 접수기간** 5월 24일까지 (면접 후 선발)
- 구비서류** 신청서, 사진1매, 신분증
- 특 전** 수료후 적극적인 취업알선 / 월3만원 교통비지급
- 사전설명회** 5/25(수) 오전 10시
* 서류접수 후 사전설명회 및 면접 참석

인천남구여성인력개발센터
www.namgucenter.or.kr
문의전화 : 032)881-6060 / 070-7865-2033
인천광역시 남구 아임대로 109(운현5동 630-10) 청솔프라자 1층

추진기관	인천남구여성인력개발센터 (인천남구새일센터)	담당	이윤희	연락처	881-6060
------	----------------------------	----	-----	-----	----------

취업을 희망하는 경력단절 여성들을 위한 “잡(JOB) 희망 나누기”

1 추진 목적

- 한국사회에 대한 이해 및 취업 정책 기반에 대한 정보부족으로 취업의 기회를 얻지 못하는 결혼이민여성을 대상으로 심층상담 및 맞춤형 취업지원서비스 제공을 통해 안정적인 취업활동을 지원하고자 함.

2 사업 개요

- 사업기간 : 5일(1일 4시간) / 오전 09:30-13:20

8기	5.9-5.13	9기	5.23-5.27
10기	5.30-6.2	11기	6.13-6.17
12기	7.4-7.8	13기	7.18-7.22

- 사업대상 : 취업을 희망하는 경력단절 여성 및 구직 희망 여성
- 사업내용
 - 첫째날 - 자기 이해의 시간, 재취업과정과 성공요인 분석
 - 둘째날 - 다양한 성격검사, 직업선호도 검사
 - 셋째날 - 진로설계 및 직업가치관 탐색, 소통의 방법
 - 넷째날 - 이력서/자기소개서 작성법, 현대직업 구조의 변화, 재취업 도전직업 60
 - 다섯째날 - 실전대비 면접특강, 노동법 및 노동시장의 이해

3 협조 사항

- 참여자 모집을 위한 홍보 및 추천

추진기관	인천여성인력개발센터 (남동새일센터)	담 당	임지애	연 락 처	469-1251
------	------------------------	-----	-----	-------	----------

결혼이민여성을 위한 취업지원사업 “잡(JOB)다(多)방”

1 추진 목적

- 한국사회에 대한 이해 및 취업 정책 기반에 대한 정보부족으로 취업의 기회를 얻지 못하는 결혼이민여성을 대상으로 심층상담 및 맞춤형 취업지원서비스 제공을 통해 안정적인 취업활동을 지원하고자 함.

2 사업 개요

- 사업기간 : 3일(1일 4시간) / 오전 09:30-13:20

5기	5.16~5.18	6기	6.20~6.22
7기	7.11~7.13	8기	9.26~9.28

- 사업대상 : 80명 / 취업을 희망하는 결혼이민자(F-2, F-5, F-6)

- 사업내용
 - 사회참여 욕구 및 진로파악을 위한 맞춤형 심층상담
 - 집단상담프로그램 “잡(JOB)다(多)방” 실시(총12시간/ 1일 4시간)
(고용동향, 구직스킬, 이력서크리닉, 모의면접, 한국 직장생활예절 등)
 - 취업집중알선, 동행면접, 인턴쉽 기회 제공 등 취업연계 및 사후관리 서비스 제공

3 협조 사항

- 참여자 모집을 위한 홍보 및 추천

추진기관	인천여성인력개발센터 (남동새일센터)	담 당	김명희	연 락 처	469-1251
------	------------------------	-----	-----	-------	----------

경력단절여성 직업 교육훈련 훈련생 모집

1 추진 목적

- 취업을 희망하는 구직여성의 맞춤형 전문 직종 직업교육훈련 제공을 통한 인천시 내 실업률 감소 및 경제 활성화 도모

2 사업 개요

과정명	교육내용	교육기간	교육대상	인원
(전문기술) ERP생산운용 전문 사무원 양성과정	ERP정보관리사 자격증 취득과정 생산, 회계, 인사 프로그램 전반	08.30 ~ 11.25 (월~금/09:30~13:30)	취업의사가 확고한 미취업 여성	22명

- * 제출서류 : 훈련신청서, 구직표(센터 내방시 작성), 사진2장, 통장 사본
수강료 예치금(10만원) - 수강확정 시 납부
(80%이상 출석 후 수료 시 50%반환/6개월이내 취업 시50% 반환)
- * 훈련특전 : 수료 후 맞춤형 취업상담 및 알선
- * 신청방법 : 제출서류 구비 후 내방 접수
(※선착순 및 인터넷접수 불가 : 모집인원 초과 시 면접선발)

3 협조 사항

- 참여자 모집을 위한 홍보 및 추천

추진기관	인천여성인력개발센터 (남동새일센터)	담당	윤진이	연락처	469-1251
------	------------------------	----	-----	-----	----------

2016년 전문직업교육 훈련생 모집

1 추진 목적

구인수요가 높은 여성유망직종 훈련과정 운영을 통해 경력단절여성의 취업 역량을 강화하고 지역 산업체의 요구에 적합한 여성인력을 양성하고자 함.

2 모집 개요

과정명	모집기간	교육기간	정원	교육내용
웹디자인 실무	4. 25~5. 25	'16. 6. 1~ 9. 8 (일 4시간, 총 240시간)	20명	포토샵, 일러스트, 웹표준 네트워크, 프로그래밍 개별 포트폴리오 작성 등
ITQ 경리 사무원	8. 1~ 9. 10	'16. 9. 20 ~ 11. 15	24명	ITQ 한글, ITQ 엑셀 ITQ 파워포인트 전산회계 등

- ◇ 모집대상 : 인천에 거주하는 취업의사가 확고한 미취업여성
(자영업자의 경우 연매출 8천만원 미만은 참여 가능)
- ◇ 신청방법 : 방문 또는 이메일(nssaeil@hanmail.net)접수
- ◇ 신청서류 : 참가신청서, 구직표(센터양식), 등본
- ◇ 교육비 : 전액무료(단, 자비부담금 10만원은 수료 및 취업 시 100% 환급)
- ◇ 교육특전 : 수료증 발급, 취업알선
- ◇ 문의 : 260-3611~5

3 문의

추진기관	인천남동산단 여성새로일하기센터	담당	이경미 주임	연락처	032)260-3604
------	---------------------	----	--------	-----	--------------

2016년 인천무형문화재 전통문화 예술공연

2016인천무형문화재 전통문화 예술공연

Incheon Intangible Cultural Asset Learning Education Center

인천무형문화재 전수교육관 풍류관, 야외공연장

6월 일정

일시	시연단체	장소
6. 4(토) 15:00	갑비고차농악	야외공연장
6. 5(일) 17:00	세움(SEUM)	야외공연장
6.12(일) 17:00	명창왕기철과 소리꾼 들	야외공연장
6.18(토) 15:00	황해도 평상소놀이굿	야외공연장
6.25(토) 15:00	인천근해도서지방상여소리	야외공연장
6.26(일) 17:00	송서 율창 예능보유자 유창	야외공연장

6월 공연



여커스틱 앙상블 다나루
여성앙상블로 동서양을 아우르는 아름다운 힐링 뮤직



갑비고차농악
인천광역시 무형문화재 제19호
보유자 : 전내익, 임명선



세움(SEUM)
전통문화의 문화예



명창왕기철과 소리꾼 들
인천광역시 무형문화재 제23호
보유자 : 조경곤



인천근해 도서지방 상여소리
인천광역시 무형문화재 제16호
보유자 : 박상수



송서 율창 예능보유자 유창
인천광역시 무형문화재 제20호
보유자 : 김국진

찾아오시는 길



교통편

- 버스를 이용하실 경우
시내버스 : 4번, 6번, 11번, 13번
마을버스 : 515번
좌석버스 : 111-2번
※문학경기장 하차 도보 5분 소요
- 지하철을 이용하실 경우
인천지하철 1호선 문학경기장역 하차 2번출구
(문학경기장 북문방향 도보 15분 소요)
- 승용차를 이용하실 경우
제2경인고속도로 → 남동IC → 인천시청(출구) → 문학경기장 → 인천무형문화재 전수교육관

인천광역시
무형문화재전수교육관
Incheon Intangible Cultural Asset Learning Education Center
인천 남구 매소홀 599 T.032-440-8083-5 F.032-440-8099

제14회 FIG 세계에어로빅체조선수권대회 안내

2014년 인천아시안게임, 2015년 프레지던츠컵 골프대회에 이어 또 하나의 권위 있는 국제대회가 인천에서 개최됩니다.

오는 6월 13일부터 19일까지 남동체육관에서 우리나라 최초(아시아에서는 두 번째 국가)로 제14회 세계에어로빅체조선수권대회가 50개 나라 1,000여 명의 선수가 참가한 가운데, 역대 최대 규모로 열리게 됩니다.

TV 및 인터넷, SNS 등의 실시간 중계를 통하여 인천을 전 세계에 알리는 절호의 기회입니다.

시민 여러분의 많은 관심과 참여 바랍니다.

■ **대회기간** : 2016. 6. 13(일) ~ 6. 19(토) [7일간]

■ **대회장소** : 인천 남동체육관

■ **주최/주관** : 국제체조연맹(FIG)/대한에어로빅협회

- 대회규모 : 50개국 선수 및 임원 1,000명
- 대회종목 : 7개 종목 (주니어 및 시니어)
 - 남·여 개인, 혼성 2인조, 3인조, 그룹(5인조), 에어로빅 댄스, 에어로빅 스텝
- 경기시간 : 10:00 ~ 18:00 (오전 : 예선전, 오후 : 결승전)
- 개회식 : 주니어(6.13. 11:00), 시니어(6.17. 10:00) / 폐회식(6.19. 17:10)
 - ※ 개폐회식을 비롯한 모든 경기관람은 무료입니다.

■ **시민 협조사항**

- 개인이나 가족단위 또는 단체로 경기를 관람하여 주시기 바랍니다.
- 많은 외국인이 인천을 방문하므로 성숙된 시민의식을 보여 줍시다.

【인천광역시 체육진흥과 국제스포츠교류팀 ☎ 440-4951~5】

제14회 FIG 세계에어로빅체조선수권대회
2016. 6. 17 - 19

제7회 세계주니어에어로빅체조선수권대회
2016. 6. 13 - 15

인천광역시 남동체육관

Aerobic, FIG, International SOS, VTB, 인천광역시 Incheon Metropolitan City, sejoong 세종이정, Oakwood Premier

주택용 소방시설 설치 서두르세요!

주택용 소방시설 설치 서두르세요!

관계법령(소방시설 설치유지 및 안전관리에 관한 법률 제8조)

소화기



세대별, 층별
1개이상 설치

단독경보형감지기



구획된 실마다
(침실, 주방 등)

의무설치 기한

2017.2.

4



설치대상 : 단독주택, 다가구주택, 연립주택, 다세대주택 등
구입방법 : 인터넷 매장 또는 대형할인점, 인근 소방기구 판매점 등
문의처 : 인천남부소방서 예방안전과



INCHEON NAMBU FIRE STATION
인천남부소방서

【 인천남부소방서 ☎ 032-870-3236 】

단돈 **3만원**이면
화마(火魔)로 부터

여러분의 가정을
지킬 수 있습니다

아직도 투자를
망설이고 계신가요?



소화기
약 2만원

단독경보형 감지기
(주택용 화재경보기)
약 1만원

인터넷 매장, 대형 마트,
인근 소방기구 판매점 등에서 구입 가능

【 인천남동소방서 예방안전과 ☎ 870-5251~5 】

2016년 국비지원 직업훈련생 모집 (무료)

시에서는 지역산업 맞춤형 인력양성을 위해 **산업체와 연계한 실무위주의 교육**을 실시하고, 교육수료 후에는 **취업을 알선**해 드립니다.

■ 대한상공회의소 인천인력개발원

구분	교육과정명	모집인원	교육기간	지원자격	신청기간	비고
채용예정자	친환경하우징내장시공실무	20	6.9~7.8	실업자	~6.1	
	3D프린터를 활용한 드론제작전문가	30	7.25~12.19		~7.22	
	인포그래픽 정보디자인 전문가	30	8.18~11.15		~8.15	
	항공기정비실무양성과정	20	6.29~11.28		~6.27	
	설계 및 구조해석 활용 기계제작전문가	25	5.23~8.19		~5.19	
MCT&CAM전문가 (금형및기계부품가공)	25	5.23~8.19		~5.19		
재직자 향상	CNC선반실무	20	5.30~6.3	고용보험 가입된 재직근로자	~5.27	월~금 (야간)
	기계제도및도면해독(초급)	20	5.30~6.3		~5.27	
	Unigraphics 어셈블리 및 도면작성_인턴	20	5.22~06.19		~5.19	일요일 (중식 제공)
	PowerMILL(초급)(일요일반)	20	5.22~6.19		~5.19	
	MasterCAM X버전 2D(일요일반)	20	5.22~6.19		~5.19	
	설비보전 유공압실무	20	5.22~6.19		~5.19	
	업무성과향상을위한리더십	20	5.28~5.29		~5.25	토,일 (중식 제공)
	엑셀 2013 초급	20	6.1~6.9		~5.28	
	엑셀 2013 중급	20	6.13~6.17		~6.10	
	AutoCAD기초	20	6.7~6.13		~6.4	월~금 (야간)
	AutoCAD활용	20	6.14~6.20		~6.11	
	지멘스 PLC제어 실무	20	6.20~6.24		~6.17	
	포토샵(Adobe Photoshop)기초	20	6.20~6.24		~6.17	
	포토샵(Adobe Photoshop)중급	20	6.27~7.1		~6.24	
	전산회계1급기초(자격증대비)	20	6.1~7.4		~5.28	월,수,금 (야간)
	전산세무2급기초(자격증대비)	20	6.7~7.7		~6.4	화,목 (야간)
	생산성향상실무	20	6.23~6.24		~6.20	목,금
	MasterCAM X9 3D(일요일)	20	6.26~7.24		~6.23	일요일 (중식제공)
	법인결산 대비 핵심체크 세무조정(NCS)	20	5.18~6.10		~5.16	

구분	교육과정명	모집인원	교육기간	지원자격	신청기간	비고
	PowerMILL활용 3차원형상가공(NCS)	20	5.22~6.26		~5.20	
	SolidWorks활용 조립도 및 도면작업(NCS)	20	5.23~6.1		~5.20	
	비즈니스 디자인 기획실무(NCS)	20	5.31~6.16		~5.27	
	SolidWorks활용 복합형상 모델링(NCS)	20	6.8~6.17		~6.3	
	법인세조정과부가가치세실무(NCS)	20	6.13~7.4		~6.10	
	비즈니스디자인기획활용(NCS)	20	6.21~7.5		~6.17	
	MasterCAM활용 2차원 모델형상가공(NCS)	20	6.26~7.24		~6.23	

※ 접수방법 : 온라인(<http://ic.korchamhrd.net>) 또는 방문접수
 교육문의 : 인천인력개발원 기업협력처 032) 810-6596~7

■ 인하대학교 미래인재개발원

구분	교육과정명	모집인원	교육기간	지원자격	신청기간	비고
재직자 향상	환경안전보건관리 (공정안전관리(PSM)중심)	25	6.14~6.15	고용보험 가입된 재직근로자	6.13	
	제품설계프로세스이해를 통한 개발구매전문가 CORE TOOL 핵심실무	25	6.14~6.16		6.13	
	CAE(동적구조해석)	25	6.14~6.17		6.13	
	Solidworks를활용한구조해석	25	6.15~6.17		6.14	
	공항항만 보안 운영실무	25	6.15~6.17		6.14	
	보관하역관리	25	6.16~6.17		6.15	
	물류 보안 전문가	25	6.23~6.24		6.22	
	생산성 향상과 품질 개선기법 활용 실무	25	6.28~6.29		6.27	
	CAE(동적구조해석)	25	6.28~7.1		6.27	

※ 접수방법 : 온라인 접수(<http://hrd.inha.ac.kr>)
 교육문의 : 인하대학교 미래인재개발원 032)860-9211~13, 9215

▣ 한국폴리텍II대학 인천캠퍼스 산학협력단

구분	교육과정명	모집인원	교육기간	지원자격	신청기간	비고
채용 예정자	특수용접 전문가 II	20	6.1~9.30	실업자	~5.27	
	특수용접 전문가 I	20	6.16~9.20		~6.13	
재직자 향상	PLC특수모듈과 모터제어응용	15	6.11~6.19	고용보험 가입된 재직근로자	개강 일주일전 까지	멜섹PLC 중급
	설계도면작성	15	6.12~7.10			AutoCAD 실무
	플랜트 설비를 위한 티그용접	15	6.12~7.10			용접초중급 및 산업기사대비
	스마트팩토리 구현을 위한 PLC네트워크	15	6.25~7.3			멜섹PLC 고급
	CNC선반 가공 프로그래밍	15	6.26~7.24			MASTER CAM

※ 접수방법 : 이메일(5102126@naver.com) 및 팩스접수 032)519-6169
 교육문의 : 한국폴리텍II대학 인천캠퍼스 산학협력단 032)510-2126~/2339

▣ 한국폴리텍대학 남인천캠퍼스

구분	교육과정명	모집인원	교육기간	지원자격	신청기간	비고
재직자 향상	범용선반가공	30	6.12~7.10	고용보험 가입된 재직근로자	4.22~6.8	
	(토요일반)NX UG	30	6.18~7.23		3.9~6.15	
	Master CAM 3D(X6)	30	6.26~7.31		4.22~6.22	

※ 접수방법 : 온라인 접수(http://www.nic.ac.kr)
 교육문의 : 한국폴리텍II대학 남인천캠퍼스 산학협력처 032-450-0371~3

2016년 전국 여객통행조사 실시

2016년 전국 여객통행조사

전국 여객통행조사는 국가교통정책을 수립하기 위한 기초자료 조사로써, 국가통합교통체계효율화법에 의거하여 국토교통부 주관으로 5년마다 시행하고 있습니다. 우리 마을의 교통 발전을 위한 본 조사에 여러분의 깊은 관심과 적극적인 참여를 부탁드립니다.

조사기간 2016년 5월 1일 ~ 31일

조사지역 수도권 (서울, 인천, 경기)을 포함한 전국 17개 시도

조사목적 국가교통기초자료 및 여객 통행량 구축

조사내용 가구통행실태조사 (장거리통행실태조사 및 주말통행실태조사 포함)
 ※ 가구통행실태조사는 조사일시 중 전문면접원이 가구를 직접 가구를 직접 방문하여 설문조사를 실시합니다.

- ▶ 교통량조사
- ▶ 여객교통시설별 이용실태조사
- ▶ 고속도로요금소 조사
- ▶ 전세버스 조사

문의 080-803-0130~1 (서울특별시)
 080-777-0078 (인천광역시)
 031-250-3275 (경기도)

국토교통부 Ministry of Land, Infrastructure and Transport

수도권교통본부 Seoul Metropolitan Area Transportation Authority

인천광역시 Incheon Metropolitan City

서울특별시 Seoul Metropolitan Government

Global Innovation 세계속의 경기도

【 인천광역시 광역교통정책관실 ☎ 440-3857 】

「쌍쌍 스마일 택시」 추진 계획

- 친절도 UP, 교통 불편신고 Down을 위한 -

「쌍쌍 스마일 택시」추진 계획

「쌍쌍 스마일 택시」란 ?



- 쌍(Fast) + 쌍(Sing) + Smile + Taxi ⇒ 쌍쌍 스마일 택시
- 빠르고 신나게 운전하며, 편안하고 친절한 택시를 의미
- 운수종사자는 신나게 근무하고 승객은 안전하고 편안하게 이용하는 택시를 의미

사업목표 _ 택시 교통 불편신고 50% 감축 (2018년까지)
 주요내용

● 택시 친절도 업(Up)	↑	◀ 친절한 택시기사(회사) 표창 확대 ◀ 평가 우수 운송사업자 별도 인센티브 제공 ◀ 운수종사자 자격 관리 강화 및 친절교육 확대
● 택시 교통 불편 민원 50% 다운(Down)	↓	◀ 불편민원 다수 접수자, 행정처분자 재정지원 축소 ◀ 경찰 합동 상습위반 지역 특별단속 실시(월1회) ◀ 불법행위 신고포상금제 활성화

택시조합 차량별 인센티브 및 페널티 부여

- 운영시점 : 2016. 2. 1일부터 ~ 사업목표 달성시 까지(2018년)
- 상·하반기로 년 2회 평가 실시
- 인센티브 및 페널티 부여는 6개월 또는 1년 단위 적용

구 분	인센티브	페널티
법인택시	- 교통 불편신고 접수결과 우수 업체 전액관리제 지도점검 유예 - 친절회사 및 기사 표창	- 교통 불편신고 접수 결과 하위10개 업체 ⇒ 전액관리제 특별점검 실시 - 군·구 행정처분 조치 차량 ⇒ 통신료, 콜비 미지급(6개월~)
개인택시	- 친절기사 표창 확대 - 친절한 택시 인센티브 지원 ⇒ 카드수수료 100% 지원	- 교통 불편신고 민원 2회 이상 접수시 ⇒ 통신료 미지급(6개월~) - 군·구 행정처분 조치 차량 ⇒ 통신료, 카드수수료 미지급(6개월~)

문의처 _ 인천광역시 택시화물과(☎440-3825), 군·구 택시담당부서

【 인천광역시 택시화물과 ☎ 440-3825 】

함께타요 인천버스 시내노선 조정 안내

■ 개편일 : 2016.7.30.(토) 첫차부터

- 2016. 6. 1(수)부터 시청 홈페이지에 조정노선 공개
- 2016. 7.30(토)부터 버스정보관리시스템(bus.incheon.go.kr)에서 길찾기서비스 개시

■ 추진전략

- 중복·굴곡 노선 조정 통해 대중교통간(버스, 지하철) 원활한 환승체계 구축
 - 기존 경인선 중심에서 인천1호선 및 2호선(7월말개통), 서울7호선, 공항철도, 수인선 추가해 재편
- 시민유입 지역 및 교통불편 지역 노선 재배치 통해 이용편의 증진

■ 기대효과

- 노선체계 중복도 21%개선, 굴곡도 10.7% 개선, 신도심 16개 노선 증가
- 평균배차간격 3분 단축, 노선당 운행대수 0.7대 증가

■ 문의 대표전화 (032)120

- 불편신고 : 인천시 버스정책과 (032) 440-3950
- 조정건의 : 인천시 버스노선개편추진단 (032) 440-1640

소비자참여 직거래 농산물 안전성 확보

■ 보건환경연구원 삼산농산물검사소에서는 농산물 직거래 확대에 따라 지역에서 생산, 출하 되는 농산물의 안전관리 강화를 목적으로 로컬푸드직매장, 생활협동조합 등에서 유통되는 농산물에 대한 잔류농약 검사를 실시하여 시민에게는 안전한 농산물을 공급하고 농민에게는 우수 농산물 유통에 따른 경제적 이익을 증가시켜 주는 「소비자 참여 직거래 농산물 확보」 사업을 실시하고 있습니다.

- 사업기간 : 2016년 1월 ~ 12월
- 대 상 : 로컬푸드 및 생활협동조합 유통 농산물
- 검사건수 : 지역 생산유통 농산물(200건)
- 특기사항 : 전국 특·광역시중 최초로 검사 실시

■ 직거래 매장 전경

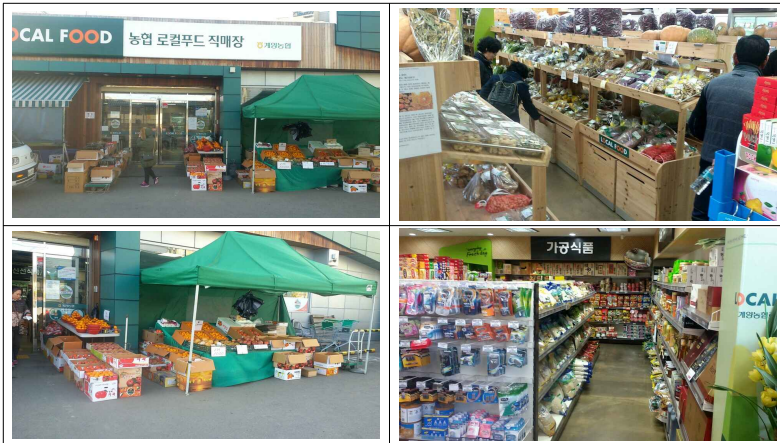

■ 자세한 사항 문의

사업에 대해 궁금한 사항이 있을 시는 문의 바랍니다

【 인천광역시 보건환경연구원 ☎ 440-5602~7 】

인천의 미추홀참물 안심하고 음용하세요!

2016년 4월 실시한 정수장(59개 항목) 및 수도꼭지(5개 항목) 수질검사 결과, 모두 먹는 물 수질기준에 적합한 것으로 판정되었습니다.

💧 2016년 4월 정수장 수질검사 결과(59개중 대표적인 6개 항목)

수질검사항목	먹는 물 수질 기준	부평수장	남동수장	공촌수장	수정수장	강화수장	길상수장	백령수장
일반세균	100CFU/ml이하	0	0	0	0	0	0	0
총대장균군	불검출/100mL	불검출	불검출	불검출	불검출	불검출	불검출	불검출
대장균	불검출/100mL	불검출	불검출	불검출	불검출	불검출	불검출	불검출
수소이온농도	5.8~8.5	7.1	7.4	7.2	7.2	7.3	7.8	7.2
탁도	0.5NTU이하	0.08	0.07	0.07	0.08	0.19	0.15	0.10
잔류염소	4.0mg/L이하	0.88	0.75	0.92	0.81	0.82	0.72	0.97
급 수 구 역		부평구 계양구	남동구 남동구 부평구	중구, 동구 남구, 서구 강화	중구, 구 연수구 남동구	강화, 불은, 선원, 내가, 하양, 송해	길상면 화도면	백령면

※ 전체 항목에 대한 수질검사 결과는 www.waterworksh.incheon.kr에서 확인할 수 있습니다.

💧 2016년 4월 일반 수도꼭지 수질검사 결과

수질검사항목	먹는 물 수질 기준	중구	동구	남구	연수구	남동구	부평구	계양구	서구	강화군	옹진군 (백령)
일반세균	100CFU/ml이하	0	0	0	0	0	0	0	0	0	0
총대장균군	불검출/100mL	불검출	불검출	불검출	불검출	불검출	불검출	불검출	불검출	불검출	불검출
대장균	불검출/100mL	불검출	불검출	불검출	불검출	불검출	불검출	불검출	불검출	불검출	불검출
분원생대장균군	불검출/100mL	불검출	불검출	불검출	불검출	불검출	불검출	불검출	불검출	불검출	불검출
잔류염소	4.0mg/L이하	0.45	0.53	0.35	0.34	0.47	0.54	0.53	0.48	0.60	0.48

※ 수도꼭지 182개소에 대한 표본 수질검사결과 모두 먹는 물 수질기준에 적합하였습니다.

저수조 및 옥내급수관 위생관리 안내

물탱크를 쓰는 가정이나 상가건물, 아파트와 같이 대형 저수조에 물을 저장해놓고 사용하는 곳은 저수조 청소를 하지 않으면 물이 쉽게 오염될 수 있습니다. 깨끗한 수돗물을 드시기 위해서는 저수조(물탱크)를 6개월에 한번씩 깨끗이 청소하고 1년에 한번 수질검사를 실시하여야 하며, 청소 등 위생관리를 아니할 경우 수도법에 의한 처분을 받게 됩니다.

☑ 위생관리 내용

저수조	대 상	<ul style="list-style-type: none"> ▶ 연면적 5,000㎡이상인 건축물 또는 시설(주차장 면적 제외) ▶ 공중위생관리법에 따른 공중이용시설 - 연면적 3,000㎡이상 업무시설, 연면적 2,000㎡이상 복합건축물 등 ▶ 건축법에 따른 아파트 및 그 복리시설
	내 용	<ul style="list-style-type: none"> ▶ 위생점검 : 1회/월 (자체실시 또는 저수조청소업자 위탁) ▶ 청 소 : 1회/반기 (자체실시 또는 저수조청소업자 위탁) ▶ 수질검사 : 1회/연 (먹는물 공인수질검사기관)
옥 내 급수관	대 상	<ul style="list-style-type: none"> ▶ 연면적 60,000㎡이상의 다중이용 건축물 - 대규모점포, 운수시설, 업무시설 등 ▶ 국가나 지방자치단체가 설치하는 연면적 5,000㎡이상 복지시설 - 도서관, 사회복지시설, 학교 등
	내 용	<ul style="list-style-type: none"> ▶ 수질검사 : 1회/2년 (먹는물 공인수질검사기관)

※ 기타 자세한 사항은 관할 수도사업소에 문의하여 주시기 바랍니다.

구 분	중 부 수도사업소	남동부 수도사업소	북 부 수도사업소	서 부 수도사업소	강 화 수도사업소
관할구역	중구,동구,남구	남동구,연수구,웅진군	부평구,계양구	서구	강화군
전화번호	720-3352	720-3548	720-3646	720-3850	720-3982

구 분	저 수 조	옥내급수관
위생점검	<ul style="list-style-type: none"> ▶ 1회/월 ▶ 자체실시 또는 저수조청소업자 위탁 	-
청 소	<ul style="list-style-type: none"> ▶ 1회/반기 ▶ 자체실시 또는 저수조청소업자 위탁 	-
수질검사	<ul style="list-style-type: none"> ▶ 검사횟수 : 1회/연 (마지막 검사일로부터 1년 이내) 	▶ 검사횟수 : 1회/2년
교 육	<ul style="list-style-type: none"> ▶ 교육대상자가 된 날부터 1년 이내에 8시간의 집합교육 이수 ▶ 교육대상 : 건축물 또는 시설의 소유자 또는 관리자 <ul style="list-style-type: none"> ※ 공동주택의 경우 관리사무소장 ▶ 교육기관 : 환경보건협회 	

'일자리를 잡(Job)아래' 인천새일센터 취업지원 서비스 운영

일자리를 잡(JOB)아래!

깨어있는 여성의 아름다운 미래!!
인천새일센터에서 여러분의 도전을 응원합니다!

● 취업상담·취업연계 등 다양한 취업지원서비스 지원

- 대상 : 취업·창업에 희망하는 여성

01 취업상담	02 직업교육훈련	03 취업연계	04 사후관리 지원서비스
1:1 맞춤형 취업상담 구직여성의 경력에 맞는 개인별 진로상담 취업정보 제공 여성유망직종, 일자리 등 취업정보 제공	무료 직업전문교육 전문 직업능력개발을 위한 직업교육훈련 실시 직무소양 취업대비교육 이미지메이킹, 이력서작성법 면접교육 등 제공	동행면접 취업을 위한 기업체 동행면접 여성인턴제 직장직종 위한 인턴제 연계 (새일여성 및 결혼이민여성)	취업강화 및 고용유지 지원 안정적인 직장생활 유지를 위한 서비스 제공 여성친화 기업문화 조성 여성친화협약, 기업환경 개선

● 접수 : 방문을 통한 상담 및 전화 접수

● 취업교육 고취·구직기술 향상을 위한 직업진로지도 프로그램 운영

- 교육명 : 집단상담 프로그램
- 대상 : 취업·창업에 희망하는 여성
- 기간 : 연중, 월2회/주5일(1일 4시간)
- 교육비 : 전액무료
- 접수방법 : 방문 또는 전화접수 ※수료 후 적극적인 상담 및 취업알선
- 교육내용 : 참여대상자의 특성에 맞는 집단상담 프로그램 운영

교육일차	주제	교육내용
1일차	나의 가치관 찾기	워크넷 구인정보 탐색 방법, 직업가치관 탐색
2일차	직업흥미탐색	직장에서의 의사소통 방법, 직업선호도 검사
3일차	자아탐색 및 노동법	① 에니어그램 성격유형검사 ② 근로자가 알아야 할 노동법
4일차	취업서류 준비	이미지메이킹, 이력서·자기소개서 작성법
5일차	진로 생애설계	① 실천 모의면접 ② 진로설계 및 진로로드맵 작성

새일 여성가족부·고용노동부·인천광역시
인천여성복지관 여성새로일하기센터
Tel. 032-440-6526~9, 440-6547-8
인천광역시 남구 경원대로864번길 24
http://women-center.incheon.go.kr

【인천광역시 여성복지관 여성새로일하기센터 ☎ 440-6526~9】

국비지원 직업교육 훈련생(전산회계 및 ITQ멀티실무자 과정) 모집

국비지원 직업교육 훈련생 모집

활기찬 도전, 밝은 미래!
도전하는 여성이 아름답다!

● 교육대상 : 인천시 거주자 중 취직을 희망하는 여성

● 교육비 : 국비지원 *교육비지원 : 5만원(월80시간 기준 80% 이상 출석시)

● 접수방법 : 방문접수

● 신청서류 : 신청서, 신분증, 사진(반명함) 1매, 본인 은행통장 사본 1통
*지비부담 10만원
수료시 5만원 환급
교육 종료후 6개월 이내 취업 또는 창업시 5만원 추가 환급
(수료기준 : 80% 이상 교육출석 또는 20% 이상 교육출석 후 조기취업)

과정명	전산회계 및 ITQ멀티실무자 양성과정(2)	온라인쇼핑몰 오픈마켓 창업과정
교육기간	2016. 6. 14 - 8. 19	2016. 8. 29 - 11. 8
교육일정	월요일~금요일 (13:30 - 17:30)	월요일~금요일 (13:30 - 17:30)
교육인원	24명	24명
접수기간	2016. 5. 18(수) - 6. 1(수)	2016. 8. 3(수) - 8. 17(수)

새일 인천광역시 남구 경원대로 864번길 24
Tel. 032-440-6547-8
여성가족부·고용노동부·인천광역시
인천여성복지관 여성새로일하기센터 http://women-center.incheon.go.kr

【인천광역시 여성복지관 여성로일하기센터 ☎ 440-6547, 6548】

6월 미추홀도서관 행사 안내

○ FOCUS!! 특별 프로그램

도서관	프로그램명	일시	장소	대상	문의
미추홀도서관	원화전시회 <뽕굴뽕굴 총각이 곧 .. 서 밭>	6월13일(월) ~6월30일(목)	1층 로비	전체	440-6668
	다국어 그림책 읽기	6월18일(토) 14:00~15:00	세미나실2	초등학교 1~3학년	440-6643
청라호수도서관	오색등 만들기	6. 11.(토) 10:00~12:00	회의실2(3층)	초등1-3학년 (20명)	563-8125
	청라호수도서관 개관1주년 기념음악회	6. 18.(토) 14:00~15:30	다목적강당(2층)	전체 (150명)	563-8125
	원화전시회 <천하태평 금금이의 치매 엄마 간병기>	6. 7 ~ 6. 29	로비(1층)	전체	563-8125
영종하늘도서관	원화감상 후 "한 줄 느낌 쓰기" "주인공에게 편지쓰기" (공정무역 행복한 카카오 농장이야기)	2016. 6. 1. ~ 2016. 6. 29.	1층 중앙홀	전체	746-9137
청라국제도서관	반려동물과 친구가 되고 싶어요(재능기부프로그램) / 우다다 고양이 호텔의 이보라매니저	6월18일(토) 10:00~10:50	지하1층 세미나실	초등3~5학년 모집 20명	562~1672

※ 사정에 따라 변경될 수도 있습니다.

○ ALWAYS!! 상시 프로그램

도서관	프로그램명	일시	장소	대상	문의
미추홀도서관	북스타트 아기 천사들의 목(木)소리	2016년 4~11월 매주(목)11:00	꿈나무터(1층)	만18개월 이하 영유아 및 부모	440-6647~8
	e-book 및 오디오 북 서비스	24시간	미추홀도서관홈페이지 (온라인서비스>전자도서관> e-book/오디오북) 스마트폰(어플/앱 다운로드)	전체	440-6654~5
	미추홀 영화 상영	매주 토요일 14:00	강당(지하1층) ※도서관 사정에 따라 장소변경(홈페이지 참조)	전체	440-6641~2
	책마중(관외 예약 대출·반납) 서비스	24시간 대출·반납	예술회관역(지하2층) 미추홀도서관(1층입구)	미추홀도서관 회원(타관회원→등록 후 이용가능)	440-6634~5
	기증도서 수집	상시	미추홀도서관 3층 정리실	전체	440-6656
청라호수도서관	영화 상영	매주 일요일 14:00	다목적강당(2층)	전체	563-8127
영종하늘	영화 상영	매주 토요일 14:00	세미나실1(1층)	전체	032-746-9143
청라국제도서관	재능기부프로그램 「꿈동화 영상스토리텔링」	6월11일(토)/ 6월25일(토) 10:00~10:50	지하1층 유아방(이야기방)	만 6세~8세 15명	562~1672
송도국제도서관	「화요시네마」	매주 화요일 14:30	인천경제자유구역청 문화동 2층 송도국제기구도서관	전체	851-6651

※ 자세한 내용은 홈페이지(www.michuhollib.go.kr)를 참고하세요.

2016. 6월 인천평생학습관 프로그램 및 공연·전시 안내

○ 평생교육 프로그램

구분	프로그램명	교육일정	대상	수강료 (재료비)	신청방법	문의
성인문해교육 「희망교실」	한글교실(기초) (초등1단계)	2.1.(월)~12.23.(금) 매주 월, 목 13:30~15:30	비문해성인	무료 (교재제공)	상시 전화접수 (추가모집)	899-1513
	한글교실(초급) (초등2단계)	5.23.(월)~12.23.(금) 매주 월, 수, 금 10:00~12:00	비문해성인	무료 (교재제공)	상시 전화접수	
인문학기획 프로그램	한국문학 속 여성의 삶의 변화 - 한국문학에 투영된 한국여성의 삶	5.18.~6.1.(수) 10:00~12:00(총3회)	일반시민 50명	무료	4.18(월) 10:00~ 인터넷 선착순	899-1513
학부모교육 프로그램	(미술매체를 이용한) 나를 찾아 떠나는 여행	6.1.~6.22.(수) 10시~12시(총4회)	학부모 20명	재료비 24,000원	5.18(수) 9:00~ 인터넷 선착순	899-1528
	자녀에게 알려주는 세계사	6.3.~6.24.(금) 10시~13시(총4회)	학부모 24명	재료비 8,000원		
	방향맞이 간식만들기	6.2.~6.23.(목) 10시~13시(총4회)	학부모 16명	재료비 40,000원		
	자녀와 함께하는 미술 놀이(토요)	6.11.~6.18.(토) 10시~12시(총2회)	학부모와 초등자녀 10팀	재료비 20,000원		
	<특강>여풍당당! 아줌마리더쉽	6.28.(화) 10시~12시	학부모 100명	무료		
오픈스쿨	생활가구 DIY	6.3.~6.10.(금) 10:00~13:00	일반시민 20명	재료비 40,000원	4.25(월) 14:00~ 인터넷 선착순	899-1524
	실크로이드이야기	5.27.(금) 10:00~12:00	일반시민 20명	무료		
	강아지 배낭 만들기	5.17.~5.24.(화) 10:00~13:00	재봉틀 사용 가능한 자 15명	재료비 15,000원		
	내 아이를 위한 성격,진로검사	6.1.~6.8.(수) 11:00~12:30	일반시민 15명	재료비 10,000원		
	시니어 에어로빅	4.25.~6.20.(월) 14:00~15:00	만60세이상 어르신 30명	실내용 운동화		
	라인댄스	5.23.~6.20.(월) 12:30~13:30	일반시민 30명	실내용 운동화		
	성악발성의 기초	5.17.~6.21.(화) 19:30~20:30	일반시민 20명	무료		
	연필스케치 기초(5월)	5.25.(수) 14:00~17:00	일반시민 5명	무료		
	연필스케치 기초(6월)	6.29.(수) 14:00~17:00	일반시민 5명	무료		

구분	프로그램명	교육일정	대상	수강료 (재료비)	신청방법	문의
연수구민대학	생활현예교실 '에코&그린라이프'	6.3.~9.9.(금) 10:00~12:00	연수구민 40명	재료비 20,000원	5.20(금) 10:00~ 인터넷 선착순	899-1524
시민아카데미	홍바리스타3 (맛있는 예술, 라떼아트)	6.7.~6.16.(화,목) 10:00~13:00(총4회)	일반시민 15명	재료비 30,000원	5.23(월) 10:00~ 인터넷 선착순	899-1524
	여름보양식요리	6.7.~6.14.(화) 10:00~13:00(총2회)	일반시민 16명	재료비 24,000원		
	인문학이야기3 클래식	6.13.~6.20.(월) 19:00~21:00(총2회)	일반시민 20명	무료		
	밴드필라테스2	6.2.~6.23.(목) 19:00~20:00(총4회)	일반시민 20명	세라밴드 개별준비		
	남자들의 집밥요리	6.2.~6.23.(목) 19:00~22:00(총4회)	일반시민 15명	재료비 40,000원		
독서문화 프로그램	언니, 오빠가 읽어주는 책이야기	둘째~셋째 토요일 14:00~15:00	유아, 초등 저학년	무료	해당시간에 맞춰 자유롭게 참여	899-1553 ~4
	애들이 책이랑 놀자 (도서관 견학)	연중	관내유치원, 어린이집	무료	홈페이지 및 전화 접수 899-1553-4	
	에덴: 동물원 사수 대작전 (영화상영)	6.18.(토) 14:00~ 1층 다목적강의실	인천시민	무료	상영시간에 맞춰 자유관람	

○ 공연(스크린 공연)

공연명	공연팀	일시	장소	접수	관람료	대상	장르	문의
발레'지젤' (스크린 공연)	유니버설 발레단	6. 28.(화) 19:00~	미추홀	www.ilec.go.kr → 대관/공연/전시→ 전시/공연	무료	전체 관람가	발레	899-1517

○ 전시

전시명	작가	일시	장소	관람료	대상	장르	문의
감성을 회복하는 조형 작업	인천여성조각공 예회	6.2.(목)~6.14.(화) 10:00~18:00	갤러리 「나무」	무료	인천 시민	조각	899-1516
제11회 최윤정 개인전	최윤정		갤러리 「다솜」			서양화	
오늘 수채화에 빠지다	인천수채화회	6.17.(금)~6.29.(수) 10:00~18:00	갤러리 「나무」			서양화	
가을 詩(시) 카메라로 쓰다	이영지		갤러리 「다솜」			사진	

※ 자세한 사항은 홈페이지(www.ilec.go.kr)를 참조해 주세요.