

정례반상회 홍보자료

(2023.1월)



2023년 1월 중 정례반상회 홍보자료 목록

I 관, 단, 과, 소 홍보내용 (24건)

①	2023년도 적십자 희망나눔 회비 모금
②	여권! 이제 온라인으로 재발급 신청하세요!
③	2023년부터 확대되는 서구 아빠 육아휴직 장려금
④	서구 가족센터 사업 안내
⑤	공중화장실 불법촬영 카메라 탐지장비 무료대여서비스
⑥	겨울철 재난 국민 행동 요령
⑦	「AI 무인수거기」운영 안내
⑧	음식물류폐기물 가정용 감량기 설치보조금 지원사업 안내
⑨	<로봇·AI(인공지능) 핵심인재 양성사업> 교육 신청안내
⑩	택시 불법행위 신고 포상금제도 운영
⑪	지역주택조합 가입 주의 당부
⑫	가로주택정비사업, 소규모재건축사업 유의사항 알림
⑬	주택 임대차 계약 신고
⑭	도로명주소 다국어 리플렛(영어)
⑮	공공심야약국 확대 운영 안내
⑯	'달빛어린이병원' 운영 개시
⑰	코로나19 동절기 추가 접종 안내
⑱	서구보건소 금연클리닉 운영
⑲	권역별 건강생활지원센터 주민 건강증진 프로그램 안내
⑳	쓰리고 다운(down) 교실 운영 안내
㉑	서구치매안심센터 치매예방교실 운영
㉒	자치센터 프로그램 이용자 대상 치매검진 및 예방 홍보
㉓	"치매"가 있으신가요?
㉔	찾아가는 심리지원을 위한 마음안심버스 운영 안내

II 시설관리공단 등 홍보내용 (5건)

①	도서관 프로그램 안내
②	2023년 서구청소년시설 청소년동아리 모집
③	2023년 서구청소년시설 청소년 포상제 참가자 모집
④	서구청소년시설 체험활동 및 프로그램 참가자 모집
⑤	서구청소년시설 청소년수련활동인증제 참가자 모집

2023년도 적십자 희망나눔 회비 모금

I 관, 단, 과, 소

The poster features a man and a woman in Red Cross uniforms holding boxes of 'Humanitarian Relief Goods'. The background is yellow. Text includes the Red Cross logo, '대한적십자사 인천광역시지사', and the slogan '세상을 밝히는 착한마음, 적십자회비'. It lists donation methods: 4-step payment system, information disclosure compliance, and FRS application. A QR code and contact info are at the bottom.

인천광역시 대한적십자사
인천광역시지사

적십자회비모금-2211-45-33

세상을 밝히는 착한마음, 적십자회비

긴급구호세트
Humanitarian Relief Goods

대한적십자사

긴급구호세트
Humanitarian Relief Goods

홍보대사 인재욱, 소유진

다양한 방법으로 적십자회비에 참여하실 수 있습니다
자세한 정보는 대한적십자사 홈페이지(www.redcross.or.kr)에서 확인하실 수 있습니다

가상계좌 | 금융기관 | 인터넷 | ARS

후원계좌 : 우리은행 1005-782-005018 대한적십자사 인천광역시지사

후원 및 참여문의 ☎ 1577-8179

- 2023년 적십자 회비 모금 실시 안내
- 집중모금기간: (1차) '22. 12. 1. ~ '23. 1. 31. (2차) '23. 2. 15. ~ 3. 31.
- 참여방법: 1. 계좌이체
- 2. ARS 060-707-1122 (한 통화 1만원)

【서구청 총무과 ☎ 560-4516】

여권! 이제 온라인으로 재발급 신청하세요!

온라인으로 여권발급 신청을 하고 여권 수령할 때 한번만 민원창구를 방문하는 서비스가 2020년 12월부터 시행되었습니다. 기존에 전자여권을 한번이라도 발급받은 우리 국민이라면 **여권 온라인 재발급 신청 서비스**를 통해 편리하고 신속하게 여권을 발급받을 수 있습니다. 이제 여권은 온라인으로 신속하고 간편하게 신청하세요!

여권 온라인 재발급 신청 방법

○ 신청대상

- 기존에 전자여권을 한 번만이라도 발급받은 우리 국민(재발급 신청만 해당) (비대상자) △만 18세 미만 미성년자 △생애 최초 전자여권 신청자 △병역미필자 △외 교관·관용·긴급 여권 신청자

○ 신청방법

- 정부24(<https://www.gov.kr>) 접속해 검색창에 온라인 여권 재발급 신청 입력

○ 유의사항

- 여권접수시
 - 본인 공인인증서로 신청
 - 여권 수수료 외 온라인 결제 시스템 이용 수수료 부과
- 여권 수령시
 - 신청시 본인이 수령 희망한 기관 **직접 방문**
 - 접수 완료 후 **수령기관 변경 불가**
 - 신분증, 기존여권 지참(유효기간이 남아있는 경우)

여권 온라인 재발급 신청 흐름도



【(여권 민원상담)영사콜센터 ☎ 02-3210-0404,
서구청 민원봉사과 ☎ 560-4670】

2023년부터 확대되는 서구 아빠 육아휴직 장려금

서구 아빠 육아휴직 장려금 확대 시행

○ 지원대상

- 2023.1.1. 이후 육아휴직을 사용한 서구 남성 근로자
 - ※ 2023.1.1. 이전에 사용한 육아휴직에 대해서는 종전 기준 적용 (최대 3개월 지원)
- 육아휴직자가 신청일 기준 1년 이상 계속하여 서구에 주민등록이 되어 있는 경우
- 육아휴직의 대상 자녀가 신청일 기준 서구에 주민등록이 되어있는 경우
- 「고용보험법」 제70조에 따른 육아휴직 급여의 지급조건을 충족하고 있는 경우

○ 지원내용

- 월 50만원씩 최소 1개월에서 최대 7개월간 지원
 - ※ 2023.1.1. 이전 사용한 육아휴직에 대해서는 최대 3개월 지원
 - ※ 지급 대상이 1개월 미만인 경우 해당 월 휴직일수만큼 일할 계산

○ 신청기간

- 육아휴직 시작일 이후 1개월부터 종료일 이후 12개월 이내

○ 신청방법

- 거주지 동 행정복지센터 방문신청
- 신분증, 통장사본, 육아휴직급여지급결정통지서(고용센터 발행) 지참

【서구청 가정보육과 ☎ 560-5738】

서구 가족센터 사업 안내

- 서구 아빠 육아휴직 장려금 확대 시행
 - 일시 : 상시 진행
 - 대상 : 기준 중위소득 100% 이하 (손)자녀를 둔 취업가족
 - 내용
 - 사례관리, 자녀학습정서 지원, 생활도움지원, 지지리더 파견 등
 - 프로그램 및 자조모임 운영
 - 청소년부모 대상 지원(심리상담, 법률지원, 청소년(한)부모 멘토 가정 파견)
 - 신청/문의 : 서구 가족센터 상담사례팀(032-569-1561)

- 인천사회복지공동모금회 지원 '서구지역 복지사각지대 아동을 위한 맞춤형 지원 사업'
 - 일시 : 상시 진행
 - 대상 : 기준 중위소득 100% 이하 (손)자녀를 둔 취업가족
 - 내용 : 사례관리, 양육코칭, 방학돌봄, 인지·언어·심리치료
 - 신청/문의 : 서구 가족센터 상담사례팀(032-569-1561)

【서구청 가정보육과 ☎ 560-5737】

공중화장실 불법촬영 카메라 탐지장비 무료대여서비스

- 탐지장비 대여 지원
 - 추진기간 : 연중
 - 대여대상
 - 다중이용시설(숙박업소, 영화관, 병원, 상가, 식당, 노래방 등) 민간화장실 소유자 및 관리자
 - 각종 공익사업 추진 민간단체 등
 - 개인(구민 전체)
 - 대여기간 : 5일 이내 (필요시 연장 가능)
 - 대여장비 : 1개소 당 1세트 (전파탐지기+렌즈탐지기)
 - 대여방법 : 전화 신청 후, 신분증 지참 방문 대여
- 전화 신청 후
가정보육과 방문

⇒

신청서 및
대여대장 작성
(신분증 확인)
- 문 의 : 서구청 가정보육과 (☎ 032-560-5739)

【서구청 가정보육과 ☎ 560-5739】

겨울철 재난 국민 행동 요령

☐ 겨울철 국민 행동 요령

·한파· 국민행동요령

어것만은 알아들시다!

- 노약자, 임산부 등 취약계층은 난방기 온도조절기에 유의합니다.
- 외출 시에는 동상에 걸리지 않도록 보온에 유의합니다.
- 40°C 정도
- 동상에 걸리면, 배냇시 덮고 따뜻한 물에 30분가량 담그고, 온도를 떨어뜨려 즉시 병행으로 갑니다.
- 수도꼭지, 보일러 등 냉난방 관련 항목으로 확인합니다.
- 방기간 직물 시 온수를 적당히 열어 동파를 방지합니다.
- 도로가 얼 수 있다면 차에 스톱스톡이나 얼음 제거제를 준비하고, 부주의 등 지능적 침범을 합니다.

인천광역시 서구

·대설· 국민행동요령

어것만은 알아들시다!

- 산간 고립 지역 지역에서는 사면, 천문 등 비상용품용을 준비합니다.
- 새길 앞 눈을 수시로 치웁니다.
- 스노체인, 탈빙칼 등, 산 등 자동차 비상용품용을 준비합니다.
- 개인 차량 이용을 줄이고, 대중교통을 이용합니다.
- 지붕이 고압전선에는 계속 운행하고, 지붕에서 떨어질 경우 즉시 대피하며, 기상 상황을 확인하여 구조를 기다립니다.
- 개인 차량 이용을 줄이고, 대중교통을 이용합니다.
- 지붕이 고압전선에는 계속 운행하고, 지붕에서 떨어질 경우 즉시 대피하며, 기상 상황을 확인하여 구조를 기다립니다.

인천광역시 서구

☐ 내 집, 내 점포 앞 눈 치우기

○ 「자연재해대책법」 제27조제2항 및 「인천광역시 서구 건축물관리자의 제설 및 제빙 책임에 관한 조례」에 따라 건축물관리자는 건축물 주변의 보도, 이면도로 및 보행자 전용도로, 시설물의 지붕 등에 대한 제설·제빙 작업을 하여야 합니다.

균형과 조화를 위해 내일을 열거는 서구

내 집, 내 점포 앞 눈은 내가 치워야 합니다.

성숙한 시민정신을 발휘하여 내가족 내 이웃이 안전하게 통행할 수 있도록 합니다

“건축물관리자의 제설·제빙에 관한 조례가 시행되고 있습니다.”

눈을 치워야 하는 범위·시기

보도	이면도로 및 보행자 전용도로	시설물의 지붕	제설·제빙작업 시기
<ul style="list-style-type: none"> 건축물의 대지에 접한 보도의 전체구간 	<ul style="list-style-type: none"> 건축물의 대지에 접한 도로의 중앙선 또는 중앙부분까지의 구간 	<ul style="list-style-type: none"> 최상층의 지붕면의 구간 여러층에 복합적으로 지붕이 형성된 경우 모든 지붕면의 구간 	<ul style="list-style-type: none"> 주간에는 눈이 그친 때로부터 4시간 이내 야간에는 눈이 그친 다음날 오전 11시까지

인천광역시 서구

☐ 지진 발생 시 행동 요령

지진 시 행동요령

상황별 행동요령

<h4>지진으로 흔들릴 때는?</h4> <p>지진으로 흔들리는 동안엔 책상 아래로 들어가 몸을 보호하고, 책자 다리를 꼭 잡습니다.</p>	<h4>흔들림이 멈추면 때는?</h4> <p>흔들림이 멈추면 전기와 가스를 차단하고, 흔들림이 멈추기 전까지 기다립니다.</p>
<h4>건물 밖으로 나갈 때는?</h4> <p>건물 밖으로 나갈 때에는 계단을 이용하여 신속하게 이용합니다. (엘리베이터) 사용 금지 * 엘리베이터 이용 할 때는 반드시 비상 버튼을 눌러야 합니다.</p>	<h4>건물 밖으로 나갈 때는?</h4> <p>건물 밖에서는 기둥이나 손으로 머리 부분을 보호하며, 건물과 가까이 두고 주위를 살피며 대피합니다.</p>
<h4>대피 장소를 찾을 때는?</h4> <p>떨어지는 물건에 주의하며 신속하게 운동장이나 공원 등 넓은 공간으로 대피합니다. (사방 이용 금지)</p>	<h4>대피 장소에 도착한 후에는?</h4> <p>화재, 유해물질, 라디오나 공공기관의 안내 방송 등 올바른 정보에 따라 행동합니다.</p>

http://www.moh.go.kr

☐ 인천 서구 지진옥외대피장소

○ 지진발생초기 구조물 파손 및 낙하물로부터 안전한 외부대피장소

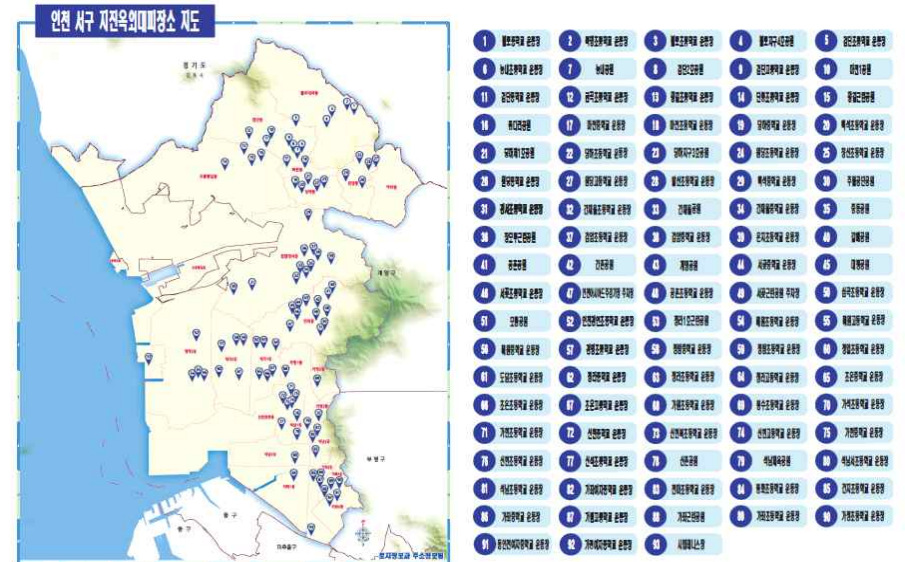

【서구청 안전총괄과 ☎ 560-4704】

「AI 무인수거기」 운영 안내

□ 「AI 무인수거기」 운영 안내

○ 운영목적 : 주민들이 깨끗한 재활용품을 직접 가지고 무인수거기에 배출하면 유가보상 해주는 사업으로, 쓰레기 감량 및 재활용 활성화 기여

○ 사용방법

- 운영 시간 : 08:00 ~ 20:00(연중)
- 기기에 투명 페트병을 투입시켜 포인트 적립 및 현금전환

투명페트병 투입	재활용 가능여부 판단	포인트 적립	포인트 현금 전환
일일 투입 제한 : 30개 / 일인 주민	AI인공지능을 활용하여 재활용 물품 선별 무인수거기	투명 페트병 (1개, 10P 적립) 홈페이지 및 앱 이용 주민	포인트 적립 및 2,000P 시 현금 전환 신청 가능 주민

※ 핸드폰 번호로 투입 및 적립은 가능하며, 현금 전환서비스는 '슈퍼빈' 앱 설치 후 가능

- 사용안내 콜센터 : ☎ 1600-6217(슈퍼빈)

○ 설치장소 : 구청 본관, 행정복지센터 등 16개소

연번	기관	운영 대수	설치 장소
계		총 19대	16개소
1	서구청	2	서구청 본관 민원봉사과 앞
2	검암경서동	1	검암경서동 행정복지센터 입구
3	연희동	1	연희동 행정복지센터 무인민원발급기 옆
4	청라1동	1	청라1동 행정복지센터 주차장
5	청라3동	1	청라3동 행정복지센터 분리수거장
6	신현원창동	1	신현원창동 행정복지센터 입구
7	석남1동	1	석남1동 행정복지센터 무인택배함 옆
8	석남2동	1	석남2동 행정복지센터 헬스장 앞
9	검단동	1	검단동 행정복지센터 입구
10	당하동	1	당하동 행정복지센터 입구
11	오류왕길동	1	오류왕길동 행정복지센터 입구
12	서구청소년센터	2	청소년센터 1층 입구
13	국민체육센터	2	국민체육센터 후문 주차장
14	청라복합문화센터	1	청라복합문화센터 1층 입구
15	검단노인복지관	1	검단노인복지관 1층 입구
16	검단복지회관	1	검단복지회관 입구

○ 안내사항

순환자원 회수로봇 '네프론'에 투입 가능한 자원은?

투입 가능한 자원



깨끗하게 세척한 투명 페트병
투입물기 항목을 제외한 깨끗하게 세척한 투명 페트병만 투입이 가능합니다. (단, 크기 상관없음)

투입 불가능한 항목

재활용 표시가 있으나 투입이 불가능한 것
100% 재활용된, 무거운 페트, 인형이 들어있는, 화장용 용기, 분조용 병, 스프레이 캔 등

페트병이 아닌 다른 종류의 것
알루미늄 캔, 유리병, 플라스틱 등 기타 다른 재활용 물질 금지

안전 서구 네프론 설치 지역

*최대한 안전-수원인 지역을 위해 확인해주십시오



총 19대 설치

인천광역시 서구청 관암경서동 행정복지센터 연희동 행정복지센터 청라1동 행정복지센터 청라3동 행정복지센터 신현원창동 행정복지센터 석남1동 행정복지센터 석남2동 행정복지센터	검단동 행정복지센터 당하동 행정복지센터 오류왕길동 행정복지센터 청소년센터(유청로 92) 국민체육센터(송림로 625) 검단노인복지관 검단노인복지관 검단복지회관
---	--

인공지능 순환자원 회수로봇 네프론 사용 방법

깨끗한 투명 페트병 10원에 십니다!

깨끗한 투명 페트병 10원에 십니다!

#순환자원회수 #재활용도높이다 #쓰레기 #AI #환경을위해 #활용해주세요!

☎ 1600-6217
sns @superbin_official
web superbin.co.kr

인천광역시 서구 × 슈퍼빈

순환자원 회수로봇 네프론 사용 방법

[QR] 앱

- 깨끗한 투명 페트병 자원이 준비되었다면 [시작] 버튼을 눌러주세요.
- 먼저 적립할 유대문 번호를 입력한 뒤 [완료] 버튼을 눌러주세요.
- 입력한 정보가 맞다면 [확인] 버튼을 눌러주세요. *물었다면 [다시말씀] 클릭
- 투입구에 물이 들어간 자원을 건전히 세척 후 투입 후 [확인] 버튼을 눌러주세요.
- 적립된 포인트 확인 후 [조회] 버튼을 눌러주세요.

포인트를 현금으로! 포인트 완전신청 방법

[QR] 앱

- 슈퍼빈 홈페이지에서 신청하기
- 슈퍼빈 앱에서 신청하기
- 슈퍼빈 홈페이지에서 신청하기
- 슈퍼빈 앱에서 신청하기

【서구청 자원순환과 ☎ 560-3373】

음식물류폐기물 가정용 감량기 설치보조금 지원사업 안내

□ 사업개요

- 사업기간: 2023년 1월말 공고일 ~ 예산 소진 시 마감
 - ※ 공고일 변동될 수 있음
- 지원금액: 구입금액의 50% 범위 내(최대 30만원)
- 지원대상: 인천 서구 단독 및 다세대주택·공동주택 등 가정
 - ※ 구입 일자 기준 주민등록상 거주지가 인천 서구인 세대에 한함
 - ※ 2023년도 기기 구입 가정에 한함
- 감량기기: 가열·건조 또는 미생물 발효처리 등 감량율이 높은 품질 인증 제품으로 단체표준, 환경표지, K마크, Q마크 등 1개 이상 인증제품
 - ※ 공고일 이후 품질인증 제품 현황 변동될 수 있음(구입 전 확인 필요)
 - ※ 음식물을 오수관을 배출하는 형태(주방용 오폐물분쇄기 등) 지원대상 제외
- 신청방법: 서류접수(방문, 등기우편 및 이메일)

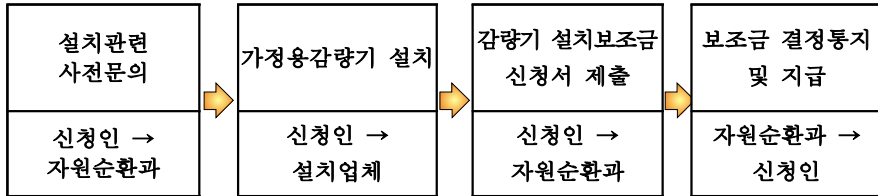

- 자세한 사항은 서구청 홈페이지에 공고 예정

【서구청 자원순환과 ☎ 560-4413】

청라 로봇·AI(인공지능) 산업 육성 프로젝트 <로봇·AI(인공지능) 핵심인재 양성사업> 교육 신청안내

<로봇·AI(인공지능) 핵심인재 양성사업>은 로봇집적시설이 위치한 청라 지역의 미래산업에 부합하는 로봇, AI(인공지능) 및 3D 전문가 양성을 통하여 청년 및 관련 전공자의 안정적 일자리 창출을 돕는 프로그램

프로그램명	로봇·AI(인공지능) 핵심인재 양성교육
모집대상 및 인원	인천시 거주 고등학교·대학교 졸업(예정)자, 청년층, 중장년, 경력단절여성 등 (관련 및 유사 전공자 또는 경력자, 관련 분야에 취업 의지가 있는 자) 각 과정 15명씩, 총 30명
모집기간	2023. 1. 27 18:00까지
모집 방법	1차 서류 심사 후 전화 인터뷰 실시 (추후 인터뷰 일정 안내)
교육기간	중급과정 - 2023. 2. 6(월) ~ 3. 24(금) 매주 월~금 09:00~16:00(공휴일 제외) 고급과정 - 2023. 3. 27(월) ~ 5. 12(금) 매주 월~금 09:00~16:00(공휴일 제외) ※ 교육 시간은 일자별로 조정될 수 있습니다.
교육내용	중급과정 - 파이썬을 활용한 인공지능 개발 기초, 로봇·3D모델링 고급과정 - 인공지능 활용 자동차·드론 프로젝트, 로봇·3D모델링
교육장소	로봇랜드로 155-11 로봇타워 20층 강의실
교육시간	200시간
교육혜택	교육비 전액 지원(인천광역시, 인천 서구 100% 지원) 수료자 취업 및 창업 지원 연계
준비물	개인 노트북 지참
지원방법	참가 신청서 작성 후 이메일 전송 (co31823182@gmail.com)

- 인공지능 활용 자율주행 자동차·드론 프로젝트
- 로봇·3D 모델링 기초
- 전문 직업상담사와 취업연계 1:1 컨설팅 및 멘토링
- 인천 관내 관련 기업의 수요를 반영한 차별화된 교육 프로그램

■ 문의처 : (사)한국코딩드론메이커스 ☎ 032-715-7236 ※ kcdma.kr

<홈페이지 안내(신청하기)>

【서구청 기업지원일자리과 ☎ 560-0864】

택시 불법행위 신고 포상금제도 운영

□ 운영현황

- 사업기간 : 연중수시
- 위반행위별 신고포상금 지급기준

(단위:천원)

위반 행위별	포상금	비 고(근거법)
1. 무면허 개인택시	500	여객자동차운수사업법 제4조
2. 법인택시 명의이용금지 위반행위	1,000	여객자동차운수사업법 제12조
3. 개인택시 불법대리운전	120	여객자동차운수사업법 제12조
4. 개인택시 불법양도·양수	500	여객자동차운수사업법 제14조
5. 택시 승차거부 행위	50	여객자동차운수사업법 제26조 택시발전법 제16조, 제23조
6. 택시 부제 위반행위	50	여객자동차운수사업법 제21조
7. 외국인을 대상으로 부당한 운임 또는 요금을 받는 행위	50	택시발전법 제16조, 제23조
8. 유가보조금 부정수급 행위	300	여객자동차운수사업법 제51조의2
9. 대여사업용 또는 자가용 자동차를 활용한 불법 유상운송 행위	500	여객자동차운수사업법 제34조 및 제81조

□ 신고 포상금 지급 절차

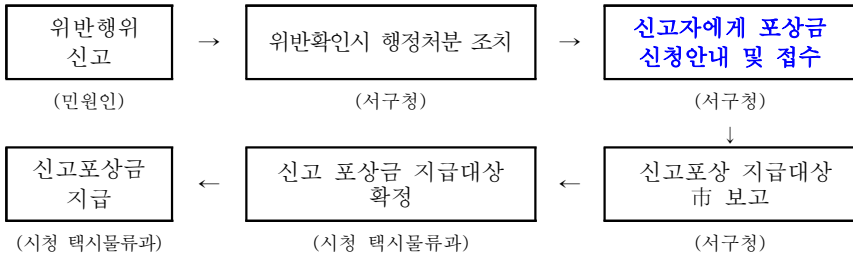

【서구청 교통정책과 ☎ 560-4869】

지역주택조합 가입 주의 당부

최근 우리 구 관내 지역주택조합과 관련하여 조합가입자 및 사업구역 내 주민의 피해 발생 민원이 급증함에 따라 아래와 같이 지역주택조합 사업과 유의사항을 안내하오니 주민께서는 조합가입시 확인하여 주시기 바랍니다.

□ 개요

○ 지역주택조합 사업

- 서울, 인천 및 경기도에 거주하는 무주택자 또는 85㎡이하 주택 소유자가 조합을 설립하고 특정지역의 토지를 확보하여 주택(아파트)를 건설하는 사업

○ 조합원 자격 요건

- 소유 : 조합설립인가 신청일부터 해당 조합주택의 입주가능일까지 주택을 소유하지 아니하거나, 세대주를 포함한 세대원 중 1명에 한하여 주거전용면적 85㎡이하의 주택 1채 만을 소유한 세대주인 자
- 거주 : 조합설립인가 신청일 현재 서울, 인천 및 경기도에서 6개월 이상 거주자
- 기타 : 본인 포함 배우자(분리세대 포함)가 다른 지역(직장)주택조합의 조합원이 아닐 것

○ 사업추진 조건

- 조합원 모집신고 : 해당 주택건설대지의 50% 이상 토지사용승낙서 확보
- 조합설립인가 : 해당 토지의 80% 이상 토지사용승낙서 및 15% 이상 토지소유권 확보, 주택건설예정세대수의 50% 이상을 조합원으로 구성(최소 20인 이상)
- 사업계획승인 : 해당 토지의 95% 이상 토지소유권 확보

○ 사업추진 절차

토지물색 → 추진위원회 구성 → 조합원 모집신고 → 창립총회 → 조합설립인가 → 등록사업자와 협약체결 → 사업계획승인 → 착공 및 분양승인 → 사용검사 및 입주 → 청산 및 조합 해산

○ 관련규정 : 「주택법」 제11조 ~ 제14조 등

- 국토교통부 홈페이지→정책마당→정책자료 내 “주택조합제도 해설서” 참조

□ **조합가입 확인 및 유의사항**

- 조합비 및 추진사업비에 대한 **반환조건**, 특히 조합원 탈퇴시 업무대행비 등 **가입비 반환 여부** 확인
- 사업추진과정(토지매입, 공사비, 건축규모 변경 등)에서 **추가 부담금 발생 여부** 확인
- 사업추진 일정을 정확히 제시하고, 계약서에 명시할 수 있는 사업장인지 확인
- **업무대행사의 전문성(실적 등)**이 매우 중요하며, 주택소유 여부 등 **조합원 자격의 적정여부** 확인
- 지역주택조합 가입시 가장 중요한 사항 : **토지 매입 가능여부**
 - 조합원 모집시 토지매입이 원활하지 않은 경우 **사업이 장기간 지체**될 수 있고, 사업계획승인시 토지소유권이 확보되지 않은 경우 **사업 자체가 무산되어 큰 손실**을 볼 수 있으므로 유의 바람

【서구청 주택과 ☎ 560-5011~5014】

가로주택정비사업, 소규모재건축사업

유의사항 알림

☑ **가로주택정비사업이란?**

- ◆ 노후·불량건축물이 밀집한 가로구역에서 소규모로 주거환경을 개선하기 위한 사업
- ◆ 요건
 - 해당 사업시행구역 면적이 1만 ㎡ 미만(공공성 요건 충족 또는 관리지역 내 사업 추진 시 2만 ㎡까지 가능)
 - 노후·불량건축물 수가 해당 사업시행구역 전체 건축물 수의 2/3 이상(관리지역 내에서는 완화 가능)
 - 기존주택 수가 단독주택 10호 또는 공동주택 20세대(단독+ 공동 혼합 포함) 이상

☑ **소규모재건축사업이란?**

- ◆ 「도시 및 주거환경정비법」 제2조제7호의 주택단지로서 소규모재건축 사업요건을 모두 충족한 지역
- ◆ 요건
 - 해당 사업시행구역 면적이 1만 ㎡ 미만
 - 노후·불량건축물 수가 해당 사업시행구역 전체 건축물 수의 2/3 이상
 - 기존주택의 세대수가 200세대 미만

☑ **사업추진 절차**

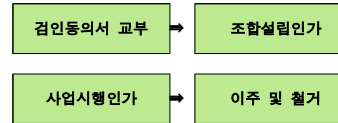

☑ **유의사항**

- ◆ **사업 추진 시 사업계획 및 조합원 부담금 변경 발생**
 - 검인동의서 작성 단계에서부터 시공사가 확정된 것처럼 홍보하는 등 **불확실한 사업계획으로 허위 및 과장광고 하는 사례가 빈번하게 발생**하고 있으므로 **조합설립동의서 작성 시 신중하게 결정하시기 바랍니다.**
 - 조합원 추정부담금은 단순 추정치로 분양가, 종전자산가치 평가, 건축 규모 등의 변경, 사업기간, 각종 계약 체결에 따라서 변동되어 **부담금이 추가 발생할 수 있습니다.**
- ◆ **조합설립동의서 제출 후 철회**
 - 조합설립동의서 제출 후, 「**빈집 및 소규모주택정비에 관한 특별법 시행령**」 제20조제1항 각 호의 사항이 변경되지 않은 경우에는 **최초로 동의한 날부터 30일까지만 철회할 수 있으며**, 30일이 지나지 않은 경우에도 **조합설립을 위한 창립총회 후에는 철회할 수 없으니** 신중히 작성하시기 바랍니다.
- ◆ **무자격 정비사업전문관리업체와 계약 시 주민피해 우려**
 - 정비사업전문관리업의 등록된 자만 가로주택정비사업, 소규모재건축사업 업무의 대행 등을 위탁받거나 자문할 수 있으나, 비용을 절감하기 위해 무자격 업체 또는 개인과 계약함으로써 사업 추진 시 문제가 발생하는 경우 **모든 피해는 주민(조합원)이 받는 것을 숙지하시기 바랍니다.**
 - 인천광역시에 등록된 정비사업전문관리업체에 대한 확인은 “인천광역시 추정부담금 정보시스템 (<https://renewal.incheon.go.kr/ires/index.do>)” 에서 확인하실 수 있습니다.
- ◆ **사업성 검토 서비스 제공**
 - 사업의 주체가 토지등소유자(조합)이며 사업계획 수립 등 사업 전반에 대하여 스스로 결정하는 사업인만큼 주민들의 합리적인 의사결정과 사업 추진 여부를 판단할 수 있도록 돕는 보조자료를 인천도시공사(☎032-260-5000)에서 제공하고 있습니다. (토지등소유자 50% 동의 시 신청 가능)
- ◆ **조합설립인가 취소**
 - 조합이 **요청**하는 경우
 - 조합원 **과반수의 동의**로 조합(사업시행계획인가를 신청하지 않은 경우)이 해산을 요청하는 경우
 - 시장·군수 등이 조치를 명하거나 **취소**할 수 있는 경우
 - 조합설립인가를 받은 날로부터 **2년 이내**에 건축심의(또는 통합심의)를 신청하지 않은 경우
 - 조합설립인가를 받은 날로부터 **3년 이내**에 사업시행계획인가를 신청하지 않은 경우
 - 이전고시가 있는 날로부터 **1년이 되는 날까지** 정산 절차를 이행하지 않은 경우

【서구청 주택과 ☎ 560-4591~5】

주택 임대차 계약 신고



주택 전월세 계약 시

“임대차신고 하고 혜택을 받으세요”



임대차신고제란?



신고대상

전국(경기도와 도(都)지역의 군(郡) 제외)에서 보증금 6천만원 또는 월세 30만원 초과 임대차 계약은 계약 후 30일 내 신고('21.6.1 시행)

* 신규계약이나 금액 변동있는 갱신계약이 신고대상이며, 갱신계약 시 계약갱신요구권 사용 여부 표기에 유의



신고내용

계약당사자 인적사항, 임대목적물 정보, 임대료 · 계약기간 등 계약내용



신고방법

임대차계약 체결일로부터 30일 이내 행정복지센터 방문 또는 온라인 신고(rtms.molit.go.kr)

▶ 계약서 제출로 신고 가능하며, 공인중개사 등의 대리신고도 가능



혜택

전입신고 시, 임대차계약을 제출하면 주택임대차 신고와 함께 확정일자 자동 부여되어 신고일 다음 날부터 대항력이 발생하고 보증금을 보호할 수 있습니다. (확정일자 부여 비용이 별도로 발생하지 않습니다.)

국민비서 구베 임대차 알림 서비스 가입 안내

⚠ 국민비서 구베 서비스를 통한 임대차 신고, 계약 시 유의사항 안내

가입 방법

1. 국민비서 홈페이지 (www.ips.go.kr)



국민비서 홈페이지 (www.ips.go.kr) 접속



알림서비스



“주택임대차” 알림 서비스 선택 가입

2. 카카오톡(국민비서 채널) 등



카카오톡 내 검색 버튼



“국민비서 구베” 검색



“주택임대차” 알림 서비스 선택 가입

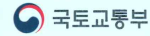

임대차신고를 하면 “권리를 보호받습니다!”

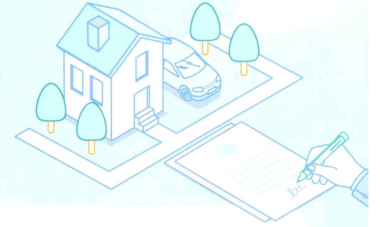

계약서만 있으면 임대차 신고와 확정일자 부여가 한번에!

✓ 주택 전월세 신고를 한다.

부동산 거래신고 등에 관한 법률 개정에 따라 '21.6.1.부터 주택 전월세 신고 의무화가 실시되었습니다.

※ 계약일로부터 30일 이내 임대차계약 당사자가 신고



거래는 편리해지고 임차인 권리보호까지!

✓ 계약일에 확정일자를 부여 받고 전입신고를 한다.

계약일에 확정일자를 부여받고 전입신고를 해야 대항력(의일 0시 효력발생) 있는 임차인의 요건을 갖추게 되어, 보증금을 지킬 수 있습니다.



실거래 가격 비교로 전세사기 방지까지!

✓ 전세사기 방지!

계약 전 공개된 전월세가격 비교로 임차인 가격 협상력이 커지며, 전세사기를 방지할 수 있습니다.

주택 임대차 신고 콜센터 1533-2949

기타 자세한 사항은 부동산거래관리시스템(http://rtms.molit.go.kr) 또는 관할 기초지자체(읍면동)로 문의하시기 바랍니다.

【주택 임대차 신고 콜센터 ☎ 1533-2949, 서구청 토지정보과 ☎ 560-4818】

도로명주소 다국어 리플렛(영어)

도로명주소 다국어 리플렛(영어)



【서구청 토지정보과 ☎ 560-4834】

늦은 밤에도 만날 수 있는 공공심야약국 확대 운영 안내

“늦은 밤 아파도 걱정마세요!”
심야시간 전문약사의 복약지도를 통해 의약품을 구입할 수 있는
공공심야약국을 확대 운영합니다.

서구 공공심야약국 운영개요

- 운영기간 : 연중
- 운영시간 : 밤 10시 ~ 새벽 1시 [3시간]

구분	약국명
검단지역	당하백화점약국
	검단아라태평양약국
청라지역	보성메디칼약국
	두리약국
	청라바다약국
남부지역	청라천사약국
	성민메디칼약국
	가온약국

【서구청 보건행정과 ☎ 718-0424】

365일 내 아이를 지켜주는 달빛어린이병원 운영 개시

휴일이나 늦은 밤 갑자기 아이가 아플 때 안심하고 진료받을 수 있는 아동건강지킴이 동네병원 '달빛어린이병원' 운영을 시작합니다.

서구 지정 의료기관

의료기관명	소재지	지정 요일	지정시간
청라연세어린이병원	중봉대로612번길10-16 (청라동,마르씨엘)	주2일 (토·일요일)	*토 8:30~18:00 *일 9:00~18:00

※향후, 평일 야간 및 아동 인구 많은 지역에 추가 지정 예정

운영개시 및 지정요일 : 2023. 3. 1.부터 토요일요일 (주2일) 운영

코로나19 동절기 추가 접종 안내

- 접종대상** : 기초접종(1,2차) 이상 완료자인 12세 이상
※ 동절기 추가접종은 12세 이상 기초접종 완료자면 모두 접종 가능
- 접종간격** : 마지막 접종일로부터 3개월(90일) 이후
- 신청방법** : 온라인 <https://hcvr.kdca.go.kr/> 또는 전화예약
※ 온라인신청이 어려우신 분들은 가까운 위탁의료기관 또는 서구 예방접종 콜센터(032-718-0455~0457)에 전화예약
- 접종백신** : 2가 백신(화이자BA.1, 화이자BA.4.5, 모더나BA.1, 모더나BA.4.5), 노바백스, 스카이코비원
- 접종기관** : 집에서 가까운 지정의료기관 또는 보건소 1층 예방접종실

★반드시 건강상태가 양호한 날 접종하여 주시기 바랍니다.

【서구청 보건행정과 ☎ 718-421, 0423】

【서구청 보건행정과 ☎ 718-0455~0457】

서구보건소 금연클리닉 운영

□ **끊겠다는 다짐, 보건소 금연클리닉과 함께 지켜요**

새해에는 건강한 삶을 위해 담배 접근 금지!
서구 보건소 금연클리닉에서 당신의 금연을 도와드리겠습니다.

- 대상 : 금연을 희망하시는 분 누구나
- 운영 : 월~금 (09:00 ~ 18:00) *점심시간 12:00~13:00
- 장소
 - 서구보건소 3층 금연클리닉 (탁옥로 39) ☎032-718-0524~7
 - 완정건강생활지원센터 (청마로 167번길 19 2층) ☎032-718-0530
 - 석남건강생활지원센터 (길주로 79 6층) ☎032-718-0550
 - 가좌건강생활지원센터 (건지로 284번길 60) ☎032-718-0570
 - 검단건강생활지원센터 (완정로 214) ☎032-718-0580
- 서비스내용
 - 금연전문상담사의 1:1 맞춤 상담
 - 니코틴의존도 평가 및 니코틴패치(보조제) 제공
 - 금연 행동물품 및 홍보물품 제공
 - 폐기능, 일산화탄소, 폐활량 검사 실시 (코로나19로 잠정중단)
 - 금연 3개월, 6개월 성공자 : 성공기념품 증정
- 비용 : 무료

【서구청 건강증진과 ☎ 718-0523】

권역별 건강생활지원센터 주민 건강증진 프로그램 안내

□ 주민 건강증진 프로그램 운영

- 대 상 : 지역주민 누구나 무료 이용 가능
- 운영일정 : 연 중 / 평일 9시~18시 (점심시간 12시~13시)
- 참여방법 : 운영시간 방문 및 사전 예약
- 프로그램

프로그램명	내 용
원스톱 건강관리	○ 건강검사[혈압, 혈당, 당화혈색소, 콜레스테롤, 체성분, 혈관노화도] 및 건강·운동·영양 상담 관리
만성질환관리	○ 혈압, 혈당 상시 측정 및 상담 관리 ○ 지역사회연계 만성질환관리 교육 프로그램 운영
건강증진 프로그램	○ 고혈압·당뇨·고지혈증 관리 교실 및 건강강좌 운영 ○ 근력강화 스트레칭교실 및 다양한 운동 프로그램 운영
금연 클리닉	○ 금연보조제(니코틴 패치·껌·사탕) 및 금연 행동요법 물품 무료 지원 및 상담 ○ 6개월 금연성공 시 금연 성공기념품 제공
임산부 등록관리 및 교육 프로그램	○ 엽산·철분제·임신 축하선물 등 물품 무료 지원 ○ 출산준비교실, 산전·후 요가교실, 베이비 마사지교실 등 교육프로그램 운영 (※ 완정센터만 운영)
구강 건강관리	○ 충치 및 시린이 예방 불소양치용액 무료 배부
무료대여사업	○ 휠체어(성인용/소아용), 목발, 워커, 사발지팡이, 이동보조차, 전기온습포 무료 대여(2개월)
장애인 재활프로그램 (※ 완정센터만 운영)	○ 뇌병변, 지체, 지적장애인을 위한 일상생활 적응훈련 ○ 장애인 사회참여 프로그램 운영 등

※ 문의: 석남건강생활지원센터 ☎ 718-0550 / 가좌건강생활지원센터 ☎ 718-0570
완정건강생활지원센터 ☎ 718-0530 / 검단건강생활지원센터 ☎ 718-0580

【서구청 건강증진과 ☎ 718-0550, 0570, 0530, 0580】

쓰리고 다운(down) 교실 1기 운영

□ 안정건강생활지원센터 쓰리고 다운 교실 1기 운영 (2월)

- 교육주제 : 고혈압 관리 및 예방
- 대 상 : 관내 지역주민 중 고혈압 질환자 및 고위험군 20명 대상
- 운영기간 : 2023년 2월 매주 수요일 오전 10:00 ~ 11:00 (* 총 4회)
- 모집기간 : 2023년 1월 9일 ~ 1월 27일
- 장 소 : 안정건강생활지원센터 보건교육실
- 신청방법 : 전화 접수 [☎032) 718-0534]
- 교육내용 :
 - 1주차 (2월 1일)
 - : 고혈압 질환 관리 방법 및 예방법 (건강강좌)
 - 2주차 (2월 8일)
 - : 고혈압 질환 관리 및 예방을 위한 식이 요법 (영양강좌)
 - 3주차 (2월 15일)
 - : 고혈압 질환 관리 및 예방을 위한 운동 요법(운동강좌)
 - 4주차 (2월 22일)
 - : 생명을 지키는 4분! 심폐소생술 교육 (특강 / 실습 및 이론)
- 관련사진



【서구청 건강증진과 ☎ 718-0533】

3고 DOWN 교실

□ 쓰리고 다운교실 (고혈압, 당뇨병, 이상지질혈증 예방관리교실)

- 운영기간: 연중 (작수달 화요일 오후 2시)
- 운영대상: 관할 지역주민
- 신청기간: 2023.01.02.~12.25
- 신청방법: 센터 방문 및 전화접수 가능
- 운영장소: 검단건강생활지원센터 지하 보건교육실
- 운영강사
 - 외부강사(인천의료원 의료진, 특강 강사)
 - 내부강사(검단센터 간호사, 영양사, 운동사)
- 추진내용
 - 건강측정(기초혈액검사 및 체성분측정 등)
 - 고혈압 당뇨병 이상지질혈증 예방 및 관리를 위한 건강·영양·운동 분야별 전문교육

월 별, 주차별 교육 주제		
고혈압	2월, 8월	1주차 고혈압 정확한 질환 정보 제공 2주차 고혈압 관리와 예방을 위한 좋은 식습관 3주차 고혈압 예방과 관리를 위한 운동법 4주차 활기찬 일상을 위한 문화예술 프로그램
당뇨병	4월, 10월	1주차 당뇨병 진단기준과 측정방법 2주차 당뇨병 관리를 위한 음식 선택과 섭취 3주차 당뇨병 예방과 관리에 좋은 운동 선택과 방법 4주차 활기찬 일상을 위한 문화예술 프로그램
이상지질혈증	6월, 12월	1주차 이상지질혈증이란? 콜레스테롤 수치 이해 2주차 이상지질혈증 관리를 위해 주의할 음식 3주차 이상지질혈증 예방과 관리를 위한 운동법 4주차 활기찬 일상을 위한 문화예술 프로그램

【서구청 건강증진과 ☎ 718-0582】

서구치매안심센터 치매예방교실 운영

□ 서구치매안심센터 치매예방교육 프로그램 운영

서구치매안심센터에서는 치매예방에 관심이 있는 지역주민과 치매 고위험군을 대상으로 치매예방교실을 운영하고 있습니다.

[치매예방교육 프로그램 안내]

신청대상	프로그램
* 60세 이상 치매예방에 관심이 있는 지역주민 (1963년 이전 출생)	치매예방 체조교실 치매예방 인지교실
* 75세 이상 어르신 (1948년 이전 출생) * 독거 (혼자 생활하는 분) * 건강검진 결과 인지저하자	두뇌집중 훈련교실

- 운영시간 : 프로그램별 주 1회 1시간
- 비 용 : 무료
- 장 소 : 서구 치매안심센터(서구 봉오재3로94번길 11, MK타워 5층)
- 신청방법 : 전화신청(☎032-718-0650, 0655)
- 문 의 : 치매정신돌봄과 치매검진팀(☎032-718-0650, 0655)

자치센터 프로그램 이용자 대상 치매검진 및 예방 홍보

□ 자치센터 프로그램 이용자 대상 치매검진 및 예방 활동 홍보

- 자치센터 프로그램 이용자 및 주민에게 ‘기억력검사’ 무료 진행
 - 치매예방 및 치매 이행 방지를 위한 1:1 치매관련 상담
 - 인지선별검사(기억력검사) 무료 시행 및 홍보물 제공
 - 개인당 10~15분 소요
 - 단체검진 신청 사전 전화 문의: 032-718-0669
- 어르신 대상 자치센터 프로그램 이용자에게 8주차 기억키움 교실 운영
 - 기존 분기별 교실에 시간협의하에 방문하여 치매예방교육 필요성 안내
 - 2주 간격으로 방문하여 인지건강워크북을 활용한 교육 안내(10분내외)
 - 집에서 할 수 있는 교재 및 교구 무료 제공(피즐,색칠공부,만들기 등)
 - 기억키움 교실 사전 전화 문의: 032-718-0651

□ 협조사항

- 주민자치회에서 어르신 대상 프로그램 강의 전 또는 후에 치매예방교육의 홍보 장소 및 시간 제공
- 검진은 1:1 진행으로 대기 장소 및 검사 장소 필요

【서구청 치매정신돌봄과 ☎ 718-0651, 0669】

【서구청 치매정신돌봄과 ☎ 718 - 0650, 0655】

“치매” 가 있으신가요?

☐ 치매환자 지원서비스 안내

- 대 상 : 관내 치매환자 및 가족
- 목 적 : 「치매안심센터」와 「건강보험공단」에서 제공하는 치매환자에 대한 다양한 지원서비스 신청을 통해 치매환자와 가족들의 부양 부담을 덜어 드리고자 함
- 내 용

구분	치매지원서비스	노인장기요양서비스
지원내용	<ul style="list-style-type: none"> · 치매약값지원(중위소득 120%이하 대상) · 위생용품지원(기저귀, 물티슈 등) · 실종예방지원(실종예방팔찌 등) · 기억شط터 운영(인지재활프로그램 제공) · 가족교실 운영(치매가족 교육) 	<ul style="list-style-type: none"> · 재가급여 (방문요양, 주간보호, 복지용구 등) · 시설급여(요양원 등) · 특별현금급여(가족요양비)
문의처	서구보건소 치매안심센터 ☎032-718-0630	국민건강보험공단 ☎1577-1000

【서구청 치매정신돌봄과 ☎ 718-0642】

찾아가는 심리지원을 위한 마음안심버스 운영 안내

☐ 서구정신건강복지센터에서는 정신건강서비스가 필요한 서구주민을 대상으로 직접 찾아가는 마음안심버스를 운영합니다.

- 이용대상 : 지역 내 정신건강서비스가 필요한 누구나
- 운영신청 : 서구 내 지역주민 (10인 이상), 자생단체, 주택단지, 직장 등
- 운영일정 : 2023년 1월 ~ 12월 (평일) 11:30~16:30 (시간대는 협의)
- 운영장소 : 서구 내 신청기관 (마음안심버스 운행지)
- 운영내용
 - 우울, 스트레스, 알코올중독 등 정신건강 선별검사
 - 심박변이도(HRV) 측정기를 통한 스트레스 측정 및 상담
 - 서구정신건강복지센터 연계 및 등록



○ 신청방법

서구정신건강복지센터 홈페이지 (ismhc.co.kr)신청 또는 전화 신청 접수
⇒ 신청내용 확인 및 일정조율 ⇒ 승인 ⇒ 마음안심버스 방문 ⇒ 찾아가는 정신건강서비스 제공

○ 신청 전 확인사항

- 버스(15인승)가 정차할 수 있는 주차 공간 (승용차 2~3대 공간) 필요
- 전기 사용 가능 여부

○ 문의사항 : 서구정신건강복지센터 ☎ 032-718-0625~6

【서구청 치매정신돌봄과☎ 718-0622】

서구구립도서관 2023 상반기 사서 추천도서 '사서의 서재'

- 주제 : 소통, 만남, 쓰기, 예술, 성장
- 내용 : 유아, 아동, 청소년, 성인 등 계층별 35권, 총 140권의 사서 추천도서 전시 및 대출
- 기타 : 자세한 목록은 도서관 홈페이지 참조(www.issl.go.kr)

【검암도서관 ☎ 565-1610】

Ⅱ 서구 시설관리공단 외

검단도서관 만화로 배우는 경제 이야기

- 일시 : 2.7(화) ~ 2.10(금)
- 대상 : 초등학교 1~4학년
- 내용 : 만화와 보드게임을 통한 어린이 경제 교실
- 장소 : 검단도서관 지하 1층 어울림터
- 기타 : 자세한 행사 내용 및 일정은 도서관 홈페이지 참조(www.issl.go.kr)

【검단도서관 ☎ 561-4117】

2023년 서구청소년시설 청소년 동아리 모집

운영일정

구 분	서구·가좌·검단·연희청소년센터			
사 업 명	청소년동아리			
일 시	2023. 1 ~ 12월 / 상시			
장 소	서구·가좌·검단·연희청소년센터 및 활동터전			
대 상	관내 14~24세 청소년 3인 이상 구성된 동아리			
접수기간	2023. 1 ~ 12월 / 상시			
접수방법	센터 직접 방문 후 신청서 작성			
참 가 비	무료			
내 용	댄스 등 동아리 실 이용, 대회 및 공연 정보 공유, 공동체 활동 등			
연 락 처	Tel) 577-7979 Fax) 571-6473	Tel) 580-1190 Fax) 580-1195	Tel) 569-2335 Fax) 569-2338	Tel) 561-5566 Fax) 561-6030

【서구청소년센터 ☎ 577-7979】
 【가좌청소년센터 ☎ 580-1190】
 【검단청소년센터 ☎ 569-2335】
 【연희청소년센터 ☎ 561-5566】

2023년 서구청소년시설 청소년 포상제 참가자 모집

운영일정

구 분	서구·가좌·검단·연희청소년센터	
사 업 명	청소년포상제	
일 시	2023. 3 ~ 12월 / 연중	
장 소	서구청소년시설 및 각 활동터전	
대 상	관내 11 ~ 24세 청소년	
접수기간	2023. 1. 16(월) ~ 3. 31(금)	
접수방법	서구청소년시설 방문 후 신청서 작성	
참 가 비	동장 150,000원, 은장 120,000원, 금장 100,000원	
내 용	청소년의 잠재력 개발 및 자기 주도적 신체단련, 자기개발, 봉사 및 탐험활동 등	
연 락 처	Tel) 577-7979 Fax) 571-6473	Tel) 580-1190 Fax) 580-1195

【서구청소년센터 ☎ 577-7979】
 【가좌청소년센터 ☎ 580-1190】
 【검단청소년센터 ☎ 569-2335】
 【연희청소년센터 ☎ 561-5566】

서구청소년시설 체험활동 및 프로그램 참가자 모집

□ 운영일정

구 분	연희청소년센터	
사 업 명	쏟모있게 3D프린터로~!	삶을 디자인하는 3D펜
일 시	2023. 2. 14(화) ~ 16(목) / 3회기	2023. 2. 14(화) ~ 16(목) / 3회기
장 소	연희청소년센터 메이커스lab실	연희청소년센터 채움실
대 상	관내 11~16세 청소년 12명	관내 11~16세 청소년 12명
접수기간	2023. 1. 25(수) ~ 2. 10(금)	2023. 1. 25(수) ~ 2. 10(금)
접수방법	방문, 팩스, 이메일 (※선착순 접수)	방문, 팩스, 이메일 (※선착순 접수)
참 가 비	무료	무료
내 용	3D프린터 활용 모델링 전문교육 활용 작품 제작 등	3D펜 전문교육 및 실습, 작품 만들기
연 락 처	Tel) 561-5566 Fax) 561-6030	Tel) 561-5566 Fax) 561-6030

【연희청소년센터 ☎ 561-5566】

서구청소년시설 청소년수련활동인증제 참가자 모집

□ 운영일정

구 분	가좌청소년센터	
사 업 명	인증 제9291호 나만의 드론 만들러 가좌	
일 시	2023. 2. 25(토)	
장 소	가좌청소년센터	
대 상	10~13세 청소년 10명	
접수기간	2023. 2. 1(수) ~ 2. 17(금)	
접수방법	방문, 팩스, 이메일 (※선착순 접수)	
참 가 비	1인 20,000원	
내 용	드론 기본교육, 작동법, 비행 훈련 실습 등	
연 락 처	Tel) 580-1190 Fax) 580-1195	

【가좌청소년센터 ☎ 580-1190】

서구청소년시설 청소년수련활동인증제 참가자 모집

□ 운영일정

구 분	연희청소년센터	
사 업 명	인증 제9979호 마인드 ON 리더십 UP	인증 제10216호 역사에 Login-아날로그in
일 시	2023. 2. 8(수) ~ 2. 9(목) / 2회기	2023. 2. 15(수) ~ 2. 16(목) / 2회기
장 소	비대면(ZOOM)	비대면(ZOOM)
대 상	관내 11~13세 청소년 10명	관내 11~17세 청소년 10명
접수기간	2023. 1. 16(월) ~ 2. 3(금)	2023. 1. 16(월) ~ 2. 3(금)
접수방법	방문, 팩스, 이메일 (※선착순 접수)	방문, 팩스, 이메일 (※선착순 접수)
참 가 비	무료	무료
내 용	소통, 팀워크 이해	4차 산업 메이커활동, 나만의 문화유산 모델링 등
연 락 처	Tel) 561-5566 Fax) 561-6030	Tel) 561-5566 Fax) 561-6030

【연희청소년센터 ☎ 561-5566】

서구청소년시설 청소년수련활동인증제 참가자 모집

□ 운영일정

구 분	연희청소년센터	
사 업 명	인증 제10278호 미래를 꿈꾸는 Nail	
일 시	2023. 2. 11(토) ~ 2. 18(토) / 2회기	
장 소	연희청소년센터	
대 상	관내 11~13세 청소년 10명	
접수기간	2023. 1. 16(월) ~ 2. 3(금)	
접수방법	방문, 팩스, 이메일 (※선착순 접수)	
참 가 비	무료	
내 용	네일아트란? 전문교육 및 실습	
연 락 처	Tel) 561-5566 Fax) 561-6030	

【연희청소년센터 ☎ 561-5566】