

2021년 6월 정례반상회 홍보자료



인천광역시 서구



2021년 6월중 정례반상회 홍보자료 목록

I 관, 단, 과, 소 홍보내용 (22건)

①	2021 경제총조사 실시	기획예산담당관
②	가로주택정비사업 유의사항 알림	스마트에코시티추진단
③	인천 서구 출산장려 지원사업 안내	가정보육과
④	서구 무인 여성안심택배 서비스	가정보육과
⑤	2021년 여성안심 지킴이집 홍보 자료	가정보육과
⑥	공중화장실 불법촬영 카메라 탐지장비 무료 대여	가정보육과
⑦	폐아이스팩 적정 처리 방법	자원순환과
⑧	올바른 재활용품 배출요령	자원순환과
⑨	서로e음 카드 현장서비스 '너나e음' 안내	경제정책과
⑩	「승용차선택요일제」 시민참여 안내	교통정책과
⑪	2021. 6월중 교통안전 테마캠페인	교통정책과
⑫	택시 불법행위 신고 포상금제도 운영	교통정책과
⑬	무보험차량 운행 및 차량 무단방치는 형사처벌 받습니다!!	교통정책과
⑭	개방주차장 지정사업 참여 신청	주차관리과
⑮	아파트 부설주차장 설치 지원사업	주차관리과
⑯	그린파킹(Green Parking) 사업	주차관리과
⑰	어린이보호구역 내 노상주차장 폐지	주차관리과
⑱	어린이보호구역 불법주정차 과태료 상향	주차관리과
⑲	주택 임대차 계약 신고제 시행	토지정보과
⑳	검단건강생활지원센터 프로그램 운영	건강증진과
㉑	치매검진 사전예약제	치매정신돌봄과
㉒	자살예방 생명지킴이 양성 교육	치매정신돌봄과

Ⅱ 시설관리공단 등 홍보내용 (6건)

①	도서관 프로그램 안내	검암, 석남, 검단, 심곡, 신석도서관
②	서구청소년시설 체험활동 및 프로그램 참가자 모집(1~5)	서구청소년센터 외
③	서구청소년시설 청소년수련활동인증제 참가자 모집(1~2)	가좌청소년센터 외
④	국민체육센터 수영장 365서비스“쌈머플”운영	국민체육센터
⑤	서구재가노인지원서비스센터 방문요양서비스 대상자모집	서구재가노인지원 서비스센터
⑥	서구노인복지관 어르신 심리지원을 위한 전문상담 운영	서구노인복지관

I

관, 단 과, 소

2021 경제총조사 실시

❖ 정부에서는 산업전반의 구조와 분포에 관한 사항을 파악하기 위해 전국의 사업체를 대상으로 매 5년마다 경제총조사를 실시하고 있습니다. 본 통계 조사를 통해 각종 경제정책 수립의 기초자료로 활용되오니 구민 여러분의 많은 참여부탁드립니다.

기 간 : 2021. 6. 14. ~ 7. 30.

내 용 : 조사기준일(2020.12.31.)을 기준으로 서구 관내 모든 사업체 중 우리구 30,452개를 대상으로 대규모 통계 조사인 2021 경제총조사를 실시

대 상 : 관내 모든 사업체

조사방법 : 인터넷 조사(비대면조사) 참여 혹은 대면 면접조사

[비대면조사에 참여하신 업체는 대면 면접조사에 참여하지 않으셔도 됩니다]

○ (비대면조사) 경제총조사 홈페이지(www.ecensus.go.kr) 접속 후 참여

- 비대면조사기간 : 6. 14. ~ 7. 9.(26일간)

○ (대면조사) 조사원 방문 시 조사 협조

문 의 : 서구청 기획예산담당관 법무통계팀 (☎560-4065)

【 부서명 : 기획예산담당관 ☎ 560 - 4065 】

가로주택정비사업 유의사항 알림

동의서 작성 시 **신중하게 결정**하세요!

- 가로주택정비사업 유의사항 알림 -

☑ 가로주택정비사업이란?

- ▶ 노후·불량 건축물이 밀집한 가로구역에서 소규모로 주거환경을 개선하기 위한 사업
- ▶ 요건
 - 도시·군계획시설 및 6m이상 도로(4M 초과 통과도로 없을 것)로 둘러싸인 1만㎡ 미만 지역
 - 노후·불량건축물 수가 전체의 2/3이상, 기존주택 20호(세대) 이상
- ※ 관련법 : 빈집 및 소규모주택 정비에 관한 특례법

☑ 사업추진 절차



☑ 추진 시 유의사항

사업 추진 시 사업계획 및 조합원 분담금 변경 발생

- 검인동의서 작성 단계에서부터 시공사가 확정된 것처럼 홍보하는 등 불확실한 사업계획으로 허위·과장 광고하는 사례가 빈번하게 발생하고 있으므로, 동의서 작성 시 신중하게 결정
- 조합원 추정분담금은 단순 추정치로 분양가, 종전자산가치 평가, 건축 규모 등의 변경, 사업 기간, 각종 계약체결에 따라 변동되어 향후 분담금 추가 발생 가능

사업성 검토 서비스 제공

- 주민들의 합리적인 의사결정과 사업추진 여부를 판단하실 수 있도록 돕는 보조자료로 인천도시공사(☎.032-260-5315~6)에서 사업타당성 검토 무료 제공(토지등소유자 50% 동의 시 신청 가능)

무자격 정비사업전문관리업체와 계약 시 주민피해 우려

- 정비사업전문관리업의 등록된 자만 가로주택정비사업 업무의 대행 등을 위탁받거나 자문을 할 수 있으나, 적은 비용으로 사업을 추진하기 위해 무자격 업체 또는 개인과 계약함으로써, 가로주택정비사업 추진 시 문제가 발생하는 경우 모든 피해는 주민(조합원)이 받음
- 인천광역시에 등록된 정비사업전문관리업체에 대한 확인은 누리집(renewal.incheon.go.kr 인천광역시 추정분담금 정보시스템 - 정비사업 안내 - 정비사업전문관리업체)에서 확인 가능

주민주도의 자생적인 주거정비 사업

- 사업의 주체가 토지등소유자(조합)이며 사업계획의 수립 등 사업 전반에 대하여 스스로 결정

【 부서명 : 스마트에코시티추진단 ☎ 560 - 4594 】

인천 서구 출산장려 지원사업 안내

□ 서구 출산장려 사업 안내

사업명	지원대상	지원내용	신청기간	신청방법
출산·입양 축하금	-19.7.1이후 출생·입양아로 주민등록을 서구에 하고 출생·입양일 기준 1년 이전부터 계속해서 서구에 주민등록을 두고 거주하는 부 또는 모	-첫째아 50만원 -둘째아 100만원 -셋째아 200만원 -넷째아 이상 300만원	출생신고 후 60일 이내 신청 ※서구 거주기간 1년 미만인 경우 1년이 경과한 날로부터 60일 내 신청	거주지 동행정복지센터 방문신청
산후조리비	-19.7.1.이후 출생아로 주민등록을 서구에 하고 출생일 기준 1년 이전부터 계속해서 서구에 주민등록을 두고 거주하는 부 또는 모	-산후조리비 50만원 (서구지역화폐서로e음)		
저소득 복지대상자 출산축하용 품비	-19.7.1.이후 출생아로 주민등록을 서구에 하고 출생일 기준 1년 이전부터 계속해서 서구에 주민등록을 두고 거주하는 부 또는 모 -출산일 현재「국민기초생활보장법」제2조 제2호에 의한 수급자, 같은법 제2조 제10호 및 각 개별법에 의한 차상위계층	-출산축하용품비30만원 (서구지역화폐 서로e음)		
아빠 육아휴직 장려금	-19.7.1.이후 육아휴직한 사람부터 적용 -육아휴직자가 신청일 기준 1년 이상 계속하여 서구에 주민등록이 되어있는 경우 -육아휴직의 대상자녀가 신청일 기준 서구에 주민등록이 된 경우	-월 50만원씩 최소 1개월에서 최대 3개월간 지원 ※지급대상기간이 1개월 미만인 경우에는 해당월 휴직일수만큼 일할 계산 지급		

【 부서명 : 가정보육과 ☎ 560 - 5736 】

서구 무인 여성안심택배 서비스

□ 서구 무인 여성안심택배 서비스 안내

- 운영시간 : 24시간(365일)
- 이용요금 : 48시간 무료(48시간 초과 후 24시간마다 1,000원 요금 부과)
- 이용방법

관제센터에서 발송한 물품 도착 문자 확인	물품찾기 시스템 접속	보관함 번호와 비밀번호를 입력하여 본인 확인 ③ 보관함 번호와 비밀번호 입력	해당 보관함이 열리면 보관 중인 물건을 수령
① 물품도착 인지	② 물품찾기		④ 물품수령

○ 서구 무인여성안심택배함 설치장소

설치장소	택배수령지 입력 주소
검암경서동행정복지센터	서구 승학로 480
간촌어린이공원	서구 간촌로 13
석남1동행정복지센터	서구 가정로294번길 17
가좌1동행정복지센터	서구 가정로112번길 10
천마산거북이마을 커뮤니티센터	서구 길주로142번길 52
검단2지구2호어린이공원	서구 완정로45번길 3-2
경서동 쑥공원	서구 경서로 53
원당지구 제4호공원	서구 고산후로183번길 3-12
서구자원봉사센터	서구 도요지로202번길 6
대평공원	서구 대평로56번길 25
서구국민체육센터	서구 승학로 525

【 부서명 : 가정보육과 ☎ 560 - 5736 】

2021년 여성안심 지킴이집 홍보 자료

□ 사업개요

- 사업기간 : 연중
- 사업내용 : 신변을 위협하는 긴급 위기상황 발생 시 안심지킴이집으로 지정된 24시간 편의점으로 대피하여 도움을 요청, 비상벨을 통하여 경찰청 112 핫라인으로 신고, 경찰이 출동하여 함께 귀가함으로써 구민과 편의점 종사자들을 보호하고 각종 폭력 예방 환경 조성
- 이용방법 : 안심지킴이집 현판[붙임] 설치된 편의점으로 대피 후 경찰에 신고 요청
- 흐름도



【 부서명 : 가정교육과 ☎ 560 - 5737 】

[붙임1] 안심지킴이집 현판



** 출입문이나 입구 주변 유리에 부착되어 있음

공중화장실 불법촬영 카메라 탐지장비 무료 대여

□ 탐지장비 대여 지원

○ 추진기간 : 연중

○ 대여대상

- 다중이용시설(숙박업소, 영화관, 병원, 상가, 식당, 노래방 등) 민간화장실 소유자 및 관리자
- 각종 공익사업 추진 민간단체 등
- 개인(구민 전체)

○ 대여기간 : 5일 이내 (필요시 연장 가능)

○ 대여장비 : 1개소 당 1세트 (전파탐지기+렌즈탐지기)

○ 대여방법 : 전화 신청 후, 신분증 지참 방문 대여

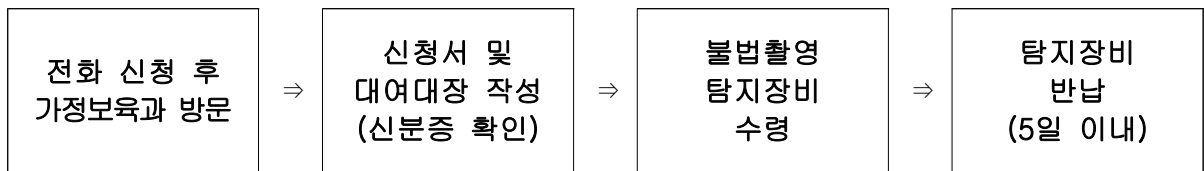

○ 문 의 : 서구청 가정보육과 (☎ 032-560-5737)

【 부서명 : 가정보육과

☎ 560 - 5737 】

페아이스팩 적정 처리 방법

□ 재사용이 가능한 깨끗한 실온상태의 아이스팩

⇒ 관할 동 행정복지센터에 설치된 **아이스팩 수거함**에 배출

※ 수거된 아이스팩은 관내 소상공인들에 의하여 재사용 됩니다.

재사용 가능 아이스팩 (젤타입의 반듯한 사각형)	재사용 불가 아이스팩 (오염, 훼손, 물성분, 주입구형태)
	<p>◀ 오염 등 사용감이 심하게 남은 경우</p>  <p>▶ 젤 타입 아닌 충전재</p>  <p>▶ 주입구가 있는 형태</p>  <p>종이 등 기타 재질 외포</p> 

□ 재사용 불가 아이스팩 적정 처리 방법

○ 폴리아크릴화나트륨 등 **고흡수성 수지**가 충전물질로 사용된 아이스팩

- 포장재와 내용물을 분리하여 재활용 가능 재질의 포장재는 분리배출하고
내용물(충진물질)은 종량제 봉투에 넣어서 배출
- 통째로 버릴 때는 종량제 봉투로 배출

○ 충전물질로 **100% 물**을 사용한 아이스팩

- 아이스팩을 찢어서 내용물은 하수구에 버리고 포장재는 분리배출

※ 아이스팩 포장재에 표기된 충전물질의 성분 및 포장재의 분리배출 방법을 확인 후 배출 처리

【 부서명 : 자원순환과 ☎ 560 - 3374 】

올바른 재활용품 배출요령

□ 주요내용

- 재활용품 수거 주3회 확대 [수거시간: 오전 6시 ~ 낮3시]
- 배출시간 - 동별 수거전일 저녁8시 ~ 저녁12시
- 배출장소 - 내 집앞, 내 상가 앞
- 수거일시

▶ 재활용품 수거 주3회 확대, 음식물류폐기물과 동일하게 배출

생활폐기물 종류	지역	수거일
일반쓰레기(종량제)	모든지역	월,화,목,금,토
재활용품	청라동(상가 및 단독주택)	월,수,금
음식물류,재활용품	연희동, 경서동, 가정1동, 석남1동(168~192, 194~206, 213~224, 444~455, 477~479, 511~526), 가좌2·3·4동, 검단동(마전지구), 불로대곡동, 원당동, 당하동	
	검암동, 백석동, 시천동, 가정2동, 가정3동, 신현원창동, 석남1동(456-467, 480-484, 495-510), 석남2동, 석남3동, 가좌1동, 검단동(금곡동), 오류왕길동, 마전동	화,목,토

- 배출방법 - 재활용전용봉투 또는 무색투명한 비닐봉투에 묶어서 재활용품 배출
재활용 배출시 마대·불투명봉투(검정비닐) 절대 사용 금지

□ 올바른 분리배출 방법

- 병, 캔, 플라스틱, 비닐류 등은 이물질 제거하고 물로 세척 후 품목별로 분류하여 반드시 재활용전용봉투 또는 무색투명봉투에 배출
- 종이박스 등 재활용전용봉투에 넣기 어려운 재활용품은 정리하여 묶어서 배출
※ 재활용봉투는 일반쓰레기와 혼합하여 배출할 경우 관련법에 따라 과태료가 부과되오니 주의하시기 바랍니다.

□ 분리배출 활성화를 위한 **재활용전용봉투** 배부안내

- 배부대상 : 서구 관내 다세대, 단독주택 및 상가 거주자
- 배부처 : 각 동행정복지센터 방문하여 수령(신분증 지참)
- 봉투종류 : 30L, 50L, 100L (비닐류, 무색PET류, 고철·캔·유리류)

<p>분리배출의 핵심 4가지</p> <p>비닐다 깨끗이 씻는다</p> <p>뚜껑다 뚜껑을 분리한다</p> <p>분리한다 종이, 플라스틱, 유리, 캔을 분리한다</p> <p>뚜껑만 뚜껑만 분리한다</p> <p>일련번호 등복용 통해 재활용을 배출 신청자가 실시됩니다.</p> <p>재활용 전용 봉투(30ℓ) 비닐류</p>  <p>이 봉투에 일반쓰레기 및 음식물 배출 시 과태료 100만원 부과</p> <ol style="list-style-type: none"> 이 봉투에는 페비닐류만 담아 배출해 주시기 바랍니다. 페비닐 주요종류 : 커피믹스봉지, 과자봉지, 과면봉지, 빵봉지, 한약팩, 1회용비닐봉투, 위생장갑, 오염되지 않은 모든 비닐류 이 봉투에 다른 재활용물 또는 쓰레기가 있을 경우에는 수거하지 않습니다. 지역별 배출 가능 요일 및 시간을 준수하여 주시기 바랍니다. <p>인천광역시 서구청장 문의처 : 서구청 자원순환과(560-4635)</p>	<p>분리배출의 핵심 4가지</p> <p>비닐다 깨끗이 씻는다</p> <p>뚜껑다 뚜껑을 분리한다</p> <p>분리한다 종이, 플라스틱, 유리, 캔을 분리한다</p> <p>뚜껑만 뚜껑만 분리한다</p> <p>일련번호 등복용 통해 재활용을 배출 신청자가 실시됩니다.</p> <p>재활용 전용 봉투(50ℓ) 무색 투명 페트병</p>  <p>이 봉투에 일반쓰레기 및 음식물 배출 시 과태료 100만원 부과</p> <ol style="list-style-type: none"> 이 봉투에는 음료, 생수 투명 페트병만 담아 배출해 주시기 바랍니다. 유색 페트병 및 일반 용라스틱과는 구분해 분리배출 해주시기 바랍니다. 이 봉투에 다른 재활용물 또는 쓰레기가 있을 경우에는 수거하지 않습니다. 지역별 배출 가능 요일 및 시간을 준수하여 주시기 바랍니다. <p>인천광역시 서구청장 문의처 : 서구청 자원순환과(560-4635)</p>	<p>분리배출의 핵심 4가지</p> <p>비닐다 깨끗이 씻는다</p> <p>뚜껑다 뚜껑을 분리한다</p> <p>분리한다 종이, 플라스틱, 유리, 캔을 분리한다</p> <p>뚜껑만 뚜껑만 분리한다</p> <p>일련번호 등복용 통해 재활용을 배출 신청자가 실시됩니다.</p> <p>재활용 전용 봉투(100ℓ) 고철·캔·플라스틱·유리·종이</p>  <p>이 봉투에 일반쓰레기 및 음식물 배출 시 과태료 100만원 부과</p> <ol style="list-style-type: none"> 이 봉투에는 고철, 캔, 플라스틱, 유리, 종이류만 담아 배출해 주시기 바랍니다. 재활용 가능한 품목중 비닐류, 무색투명페트병을 제외한 나머지 품목들을 담아 배출해주시기 바랍니다. 이 봉투에 재활용물이 아닌 쓰레기가 있을 경우에는 수거하지 않습니다. 지역별 배출 가능 요일 및 시간을 준수하여 주시기 바랍니다. <p>인천광역시 서구청장 문의처 : 서구청 자원순환과(560-4635)</p>
--	---	---

<p>페트병(음료·생수)</p> <p>내용물 비우기</p> <p>라벨 제거하기</p> <p>찌그러트리기</p> <p>투명과 유색을 분리해 지정된 배출함에 넣기</p>	<p>골판지 박스</p> <p>택배 송장 스티커, 테이프 제거</p> <p>- 테이프 등 종이류와 다른 재질 제거해주세요 - 이물질이 혼합되지 않도록 접어서 배출해주세요</p>	<p>플라스틱류</p> <p>꼭 이물질·물기 제거 후 재활용품으로 배출</p> <p>재질별로 분리하여 배출 - 음료 용기 > 은박지 제거 - 물티슈 > 컵 분리</p>
<p>신문·책자류</p> <p>스프링은 떼어서 따로 배출</p> <p>- 스프링 등 종이류와 다른 재질은 제거후 배출해주세요</p>	<p>유리병류</p> <p>음료수병, 기타 병류 - 병뚜껑 제거 후 내용물을 비워 주세요. - 담배꽂이 등 이물질을 넣지 마세요.</p> <p>재활용이 안돼요! 거울, 전구, 깨진 유리, 도자기류, 내열 식기류 => 불연성(녹색)환경재봉투에 배출</p> <p>- 소주병, 맥주병을 소매점에서 반환하고 보증금을 환불받으세요.</p>	

【 부서명 : 자원순환과 재활용팀 ☎ 560 - 1932 】

서로e음 카드 현장서비스 '너나e음' 안내

이제 우리 동네 모든 NH농협은행에서 인천e음을 발급받을 수 있습니다!
스마트폰 사용이 **어려워도**, 스마트폰이 **없어도**, 내 명의 스마트폰이 **아니어도**,

인천에선 너도e음! 나도e음! 우리 모두 「인천e음」

□ 너나e음 서비스가 무엇인가요?

- 스마트폰 사용이 어려운 디지털 약자를 위해 농협은행에서 서로e음 (인천e음 포함) 신규발급, 잔액충전, 충전취소*를 할 수 있는 현장 기반 서비스

(※ 단, 충전취소는 당일 충전금액에 한해서만 가능)

□ 대 상 : 인천e음 모바일 app[앱] 사용이 불가능한 자

- 스마트폰 미사용자(2G폰 등), 본인명의를 아닌 휴대전화 사용자 등

※ 기존 모바일앱(핸드폰) 가입된 사용자는 서비스 불가

□ 내 용 : 농협은행에서 신규발급, 잔액충전, 충전취소 업무 수행

□ 충 전 처 : 인천 전 NH농협은행 지점(서구 7개 지점)

□ 인센티브 : 적립된 캐시백은 다음 결제 시, 자동사용

- (방식) 결제내역, 충전잔액 및 캐시백은 '문자메시지'를 통해 확인



□ 인천 관내 농협은행 명단 (서구 7개 지점)

연번	지점명	주소	연락처
1	강화군지부	인천광역시 강화군 강화읍 강화대로 377	032-934-3600
2	강화군청(출)	인천광역시 강화군 강화읍 강화대로 394	032-934-5575
3	북인천지점	인천광역시 계양구 경명대로 1049	032-520-9500
4	작전동지점	인천광역시 계양구 계양대로 40 (작전동 422-4)	032-552-4121
5	계산지점	인천광역시 계양구 계양문화로 86 (용중동 210-3)	032-551-8545
6	주안지점	인천광역시 미추홀구 경원대로 768 (주안동 1560)	032-431-7112
7	인천웅진군지부	인천광역시 미추홀구 경인로 341 (주안동 195-3)	032-862-0021
8	웅진군청(출)	인천광역시 미추홀구 매소홀로 120 (용현동 627-608)	032-885-4492
9	구월지점	인천광역시 남동구 용천로 87 (구월동 70-14)	032-465-9771
10	간석지점	인천광역시 남동구 남동대로 898 (간석동 207-2)	032-23-6431
11	남동공단지점	인천광역시 남동구 남동대로215번길 30 (고잔동 636)	032-817-1511
12	인천영업부	인천광역시 남동구 남동대로765번길 36	032-456-6800
13	인천논현역지점	인천광역시 남동구 논고개로 93 (논현동 649-4)	032-437-1500
14	인천소래역지점	인천광역시 남동구 앵고개로 928 (논현동 671-1)	032-437-1721
15	인천지점	인천광역시 남동구 예술로 126 (구월동 1464)	032-442-0021
16	인천시청지점	인천광역시 남동구 정각로 29 (구월동 1138)	032-426-2700
17	인천시교육청(출)	인천광역시 남동구 정각로 9 (구월동 1137)	032-423-1822
18	송림동지점	인천광역시 동구 송림로 98 (송림6동 60-1)	032-763-0860
19	도화센트럴지점	인천광역시 미추홀구 숙골로 100 광장프라자 2층	032-865-0212
20	부개지점	인천광역시 부평구 경인로 1059 (부개동 283-13)	032-511-3411
21	산곡동지점	인천광역시 부평구 마장로 332 (산곡2동 99-6)	032-527-2511
22	청천동지점	인천광역시 부평구 마장로 453-1 (청천1동 15-3)	032-529-9751
23	부평금융센터	인천광역시 부평구 부평대로 23 (부평1동 549-3)	032-510-8600
24	동암금융센터	인천광역시 부평구 열우물로 44 (십정2동 402-6)	032-427-4601
25	일신동지점	인천광역시 부평구 일신로14번길 12 (일신동 108-5)	032-503-8761
26	인천삼산지점	인천광역시 부평구 평천로 394 (삼산동 426-7)	032-527-6861
27	신현동지점	인천광역시 서구 가정로 309 (석남동 455-7)	032-582-4103
28	드림파크(출)	인천광역시 서구 거월로 61 (백석동 58)	032-562-7383
29	인천가좌지점	인천광역시 서구 건지로 401 (가좌2동 79-12)	032-578-1453
30	인천서지점	인천광역시 서구 원당대로 860 (당하동 22-28)	032-565-6300
31	청라시티지점	인천광역시 서구 중봉대로 610 (연희동 799-2)	032-561-5227
32	청라호수공원지점	인천광역시 서구 청라루비로 99 (청라동 152-11)	032-569-4670
33	환경연구단지지점	인천광역시 서구 환경로 42 (경서동 2-1)	032-563-8155
34	동춘동지점	인천광역시 연수구 먼우금로 92 (동춘동 937-9)	032-817-9872
35	연수지점	인천광역시 연수구 먼우금로221번길 13 (청학동 498-2)	032-818-3674
36	송도캠퍼스타운지점	인천광역시 연수구 송도과학로27번길 55 (송도동 149)	032-439-5601
37	송도GCF지점	인천광역시 연수구 아트센터대로 175 (송도동 24-4)	032-859-6010
38	송도웨스턴파크지점	인천광역시 연수구 아트센터대로168번길 100	032-858-8325
39	송도시티지점	인천광역시 연수구 해돋이로 107 (송도동 4-1)	032-851-9130
40	송도지점	인천광역시 연수구 해돋이로120번길 16	032-858-0022
41	신포지점	인천광역시 중구 신포로 8 (사동 3-1)	032-763-9002

【 부서명 : 경제정책과 지역화폐팀 ☎ 560 - 3262 】

「승용차선택요일제」 시민참여 안내

살고싶은 도시 함께 만드는 인천

<https://www.no-driving.incheon.go.kr>
승용차선택요일제를 통해 환경살리기에 동참하세요!

승용차 요일제

시민참여 안내



승용차요일제란?

월~금요일 중 하루를 쉬는 날(운휴일)로 정하여 전자태그를 차량에 부착 후 **운휴일에는 차량을 운행하지 않는** 교통문화 실천운동

참여대상 및 신청방법

- 참여대상** 인천광역시에 등록된 **비영업용 10인승 이하 승용자동차**
- 적용시간** 월 ~ 금요일 중 참여자가 선택한 하루 미운영(오전 7시~오후 8시)
※ 토, 일요일 및 법정공휴일, 명절연휴, 근로자의 날, 수능시험일 제외
- 신청방법** **방문 신청** : 읍·면·동 행정복지센터, 군·구 교통관련 부서
온라인 신청 : 승용차요일제 홈페이지(<https://no-driving.incheon.go.kr>)



※ 참여신청 체계도



참여자 혜택

공공 부문	민간 부문
<ol style="list-style-type: none"> 1 자동차세 5% 감면 2 공영주차장 주차요금 30~50% 할인 ※ 일부(중구청 등) 공영주차장은 30% 할인 3 교통유발부담금 20% 감면 4 거주자우선주차제 선정시 가점 부여 	<ol style="list-style-type: none"> 1 의료기관 종합검진비 할인 <ul style="list-style-type: none"> • 한림병원(계양구) 50% 할인 • 인천백병원(동구) 30% 할인 • 청라여성병원 20% 할인 ※ 혜택범위 : 가입자, 배우자, 직계존비속 2 식당, 숙박, 이·미용, 주유, 정비, 세차 등 할인가맹점 이용요금 5~10% 할인 ※ 요일제 홈페이지에서 할인쿠폰 출력 후 제출

※ 전자태그 미부착, 연간 5회 이상 운휴일 위반 시 등록 해제 및 참여혜택 없음.
(별도 과태료 및 벌점은 부과되지 않으나 자동차세 5% 감면액은 환수됨)



【 부서명 : 교통정책과 ☎ 560 - 4852 】

2021. 6월중 교통안전 테마캠페인

2021. 6월중 교통안전 테마 캠페인 안전속도 5030 준수, 아이들을 지키는 방패입니다.

‘안전속도 5030’ 정책이 교통사고로부터 국민의 생명과 안전을 지켜내는 교통안전 백신이 될 것을 확신합니다. [4.13.경찰청장, ‘안전속도 5030’ 실천 선포식 中]

① 안전속도 5030은 어떤 정책인가요?

도심부의 제한속도를 기본 50km/h, 주택가 도로 등 보행 위주 도로는 30km/h로 조정하는 정책입니다.

② 안전속도 5030은 왜 하는 건가요?

안전속도 5030은 수십년간 이어온 차량 중심의 교통문화를 사람 중심으로 전환하기 위한 출발점입니다.

① 우리나라는 차량 중심의 교통문화가 지난 수십 년간 이어져 오면서 보행자 교통사고가 심각한 수준임

| 인구 10만 명당 교통사고 사망자 수('18년) |

구분	우리나라 기준	OECD 회원국 대비	
		사망자 수 평균	순위
승차 중	1.4명	2.3명	8위
보행 중	2.9명	1.1명	28위

③ 속도를 10km/h 낮춘다고 교통사고가 줄어줄까요?

보행자와 차량 충돌 시 사망 가능성이 감소합니다.

● 차량속도에 따른 사망가능성 비교

60Km
시속 60km 이하 사망가능성 85%

50Km
시속 50km 이하 사망가능성 55%

30Km
시속 30km 이하 사망가능성 15%

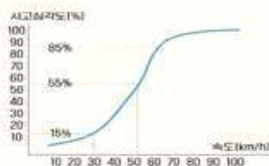

■ 교통사고 없는 교통안전도시 인천 서구를 함께 만들어 갑시다.

④ 안전속도 5030은 어떻게 시행되나요?

① 도로교통법 시행규칙 제19조 개정('19. 4. 17. 공포, '21. 4. 17. 시행)

현행		개정안	
일반 도로	> 편도 1차로 60km/h 이내	일반 도로	도시부 > 50km/h 이내 * 단, 소용량 도로 시 60km/h
	> 편도 2차로 이상 80km/h 이내		도시부외 > 좌 돌



❖ 2020년 어린이 교통안전포스터 공모전 우수작 가원초등학교 이지호

클린 서구, 행복한 서구, 함께하는 서구!

【 부서명 : 교통정책과 ☎ 560 - 4853 】

택시 불법행위 신고 포상금제도 운영

□ 운영현황

- 사업기간 : 연중수시
- 위반행위별 신고포상금 지급기준

(단위:천원)

위반 행위별	포상금	비 고(근거법)
1. 무면허 개인택시	500	여객자동차운수사업법 제4조
2. 법인택시 명의이용금지 위반행위	1,000	여객자동차운수사업법 제12조
3. 개인택시 불법대리운전	120	여객자동차운수사업법 제12조
4. 개인택시 불법양도·양수	500	여객자동차운수사업법 제14조
5. 택시 승차거부 행위	50	여객자동차운수사업법 제26조 택시발전법 제16조, 제23조
6. 택시 부제 위반행위	50	여객자동차운수사업법 제21조
1. 7. 외국인을 대상으로 부당한 운임 또는 요금을 받는 행위	50	택시발전법 제16조, 제23조
2. 8. 유가보조금 부정수급 행위	300	여객자동차운수사업법 제51조의2
3. 9. 대여사업용 또는 자가용 자동차를 활용한 불법 유상운송 행위	500	여객자동차운수사업법 제34조 및 제81조

□ 신고 포상금 지급 절차

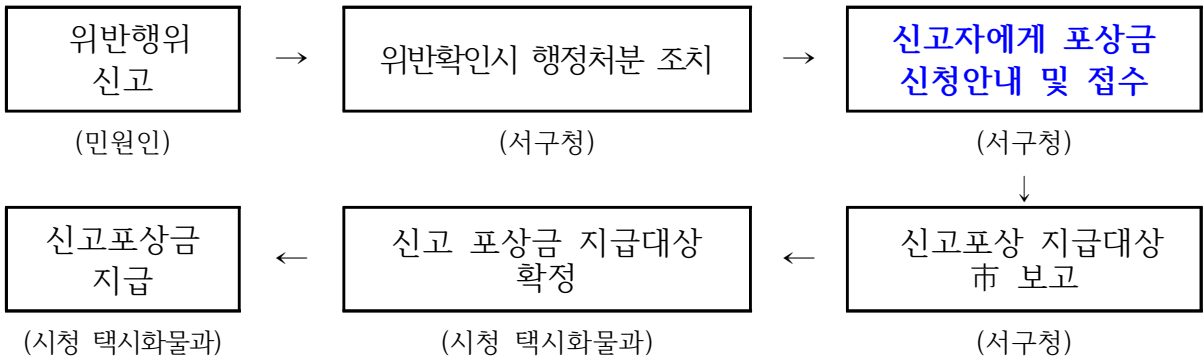

【 부서명 : 교통정책과 ☎ 560 - 4869 】

무보험차량 운행 및 차량 무단방치는 형사처벌 받습니다 !!

I. 무보험 자동차 운행

- 자동차는 반드시 보험에 가입하여야 합니다.

자동차보유자는 자동차의 운행으로 다른 사람이 사망하거나 부상한 경우에 피해자에게 대통령령으로 정하는 금액을 지급할 책임을 지는 책임보험이나 책임공제에 가입하여야 한다. 【자동차손해배상보장법 제5조】

- 의무보험 미가입자 차량운행의 금지.

의무보험에 가입되어 있지 아니한 자동차는 도로에서 운행하여서는 아니된다 【자동차손해배상보장법 제8조】

- 의무보험에 가입하지 아니하고 차량을 운행하면 어떤 처벌을 받나요?

의무보험에 가입되어 있지 아니한 자동차를 운행한 자동차보유자는 1년 이하의 징역 또는 1천만원이하의 벌금에 처한다. 【자동차손해배상보장법 제46조 제2항】

※ 단, 무보험차량 운행 범죄 1건일 경우 범칙금으로 대체 가능

▶ 무보험 자동차 운행 범칙금 : 자동차손해배상보장법 제50조, 제51조

구분	승용	승합	화물, 특수, 건설기계
비사업용 자동차	40만원	50만원	50만원
사업용 자동차	100만원	200만원	100만원
이륜 자동차	10만원		

II. 자동차 무단방치

- 도로나 타인의 토지에 무단 방치하여 강제 폐차된 차량은 어떤 처벌을 받나요?

자동차 무단방치한 소유자 또는 점유자는 1년 이하의 징역 또는 1천만원이하의 벌금에 처한다. 【자동차관리법 제81조 제8호】

※ 단, 자동차 무단방치 범죄 1건일 경우 범칙금으로 대체 가능

▶ 무단방치 자동차 범칙금 : 자동차관리법 제85조, 제86조

범칙행위	승용 및 이륜자동차	승합, 화물, 특수	
		경형, 소형	중형, 대형
자진처리명령에 응한 경우	20만원	30만원	30만원
자진처리명령에 불응한 경우	100만원	100만원	150만원

【 부서명 : 교통정책과 특별사법경찰팀 ☎ 560 - 4962 / 4963 】

개방주차장 지정사업 참여 신청

공인 서구
승인된 서구
국립 서구



모두에게 ÷ 모두에게 + 개방주차장

부설주차장 개방하고

최대 **2천5백만원** 지원 받으세요!

- + 신청기간 : 2021년 3~12월
- + 신청자격 : 부설주차장이 있는 서구 소재
건축물(종교시설, 상가, 아파트 등) 소유자(최소 5면 이상)
- + 지원내용 : 시설비 등 **최대 2천5백만원** 지원
(무료지원:2천만원 / 유료지원:2천5백만원)
- + 진행절차 : 신청 ▶ 검토 ▶ 협약 ▶ 개방
- + 접수/문의 : 032)560-0838(주차관리과)



인천광역시 서구

【 부서명 : 주차관리과 ☎ 560 - 1963 】

아파트 부설주차장 설치 지원사업

- ❖ 아파트 내 주민 부대 · 복리시설을 주차장으로 용도변경 할 경우 주차장 설치비용을 지원하여 단지내 주차공간 확보로 주차난 해소에 기여하고자 합니다.

□ 사업개요

- 사업대상 : 1996. 6. 8일 이전에 종전 「주택건설촉진법」 제 33조의 사업계획승인 또는 「건축법」 제11조의 건축허가를 받아 건축한 20세대 이상의 공동주택
- 지원기준 : 아파트 내 부대 · 복리시설(주민운동시설, 조경시설, 주택단지 안의 도로, 어린이놀이터)을 각각 전체면적의 1/2 범위 안에서 전체 입주자 2/3이상의 동의를 얻어 주차장으로 용도변경 할 경우
 - ※ 주차장 용도변경 행위허가를 사전 득한 경우

- 선행절차 : 주택관리업자, 입주자대표회의(자치관리의 경우)에서 선임한 관리 사무소장이 전체 입주자 2/3이상의 동의서를 첨부하여 행위허가 (용도변경)를 신청하여 구청장이 허가 (승인)하는 경우에 한하여 지원

○ 지원금액 : 주차구획 1면당 최대 50만원 [단지당 최대 2,000만원]

○ 지원내용 : 주차구획 및 노면표시, car stopper, 부대시설과의 경계표시 (경계석, 조경 등), 조명시설, 방범시설 비용

【 부서명 : 주차관리과 ☎ 560 - 1963 】

그린파킹(Green Parking)사업

❖ 대문이나 담장을 철거 또는 개조하여 주차장을 설치하는 경우 보조금을 지원하여 골목길의 주차난 해소에 기여하고자 합니다.

□ 추진근거

- 「주차장법」 제21조의2제6항(주차장특별회계의 설치 등)
- 「인천광역시 서구 주차장 설치 및 관리 조례」 제22조의2(보조의 대상)

□ 사업개요

- 지원대상 : 주차장 확보의무가 없는 자가 기존의 단독주택, 다세대 주택 또는 연립주택의 대문이나 담장을 철거 또는 개조하여 주차장을 설치하는 경우

○ 지원금액

구분	주차1면	주차2면	주차3면	...	주차10면
지원금액	650만원	750만원	850만원	...	1,550만원
비고	기준금액	면당 100만원씩 추가			최고지원액

○ 지원내용

- 담장(대문) 철거
- 개방형(수목) 담장 및 투시형 대문(1.5m 이하)
- 주차면 조성, 조경시설
- 방범시설(방범창, 현관문, 무인방범시스템) 설치비용 등

【 부서명 : 주차관리과 ☎ 560 - 3222 】

어린이보호구역 내 노상주차장 폐지

배경

- 어린이보호구역 내 교통사고 방지를 위한 가칭 「민식이법」의 시행으로 어린이보호구역 내 주출입구에 설치된 노상주차장을 폐지하였으나,
- 2021년 7월 13일부터 「주차장법」의 개정·시행으로 어린이보호구역 내 도로에 설치된 모든 노상주차장을 폐지하도록 함에 따라 발생하는 주민들의 혼선을 방지하고자 함.

폐지대상 노상주차장 현황

- 위 치 : 관내 어린이보호구역 내 도로에 설치된 모든 노상주차장
- 규 모 : 총 23개소, 약 872면

계		어린이집		유치원		초등학교	
개소	면수	개소	면	개소	면	개소	면
23	872	9	334	6	216	8	322

폐지방법

- 예 시

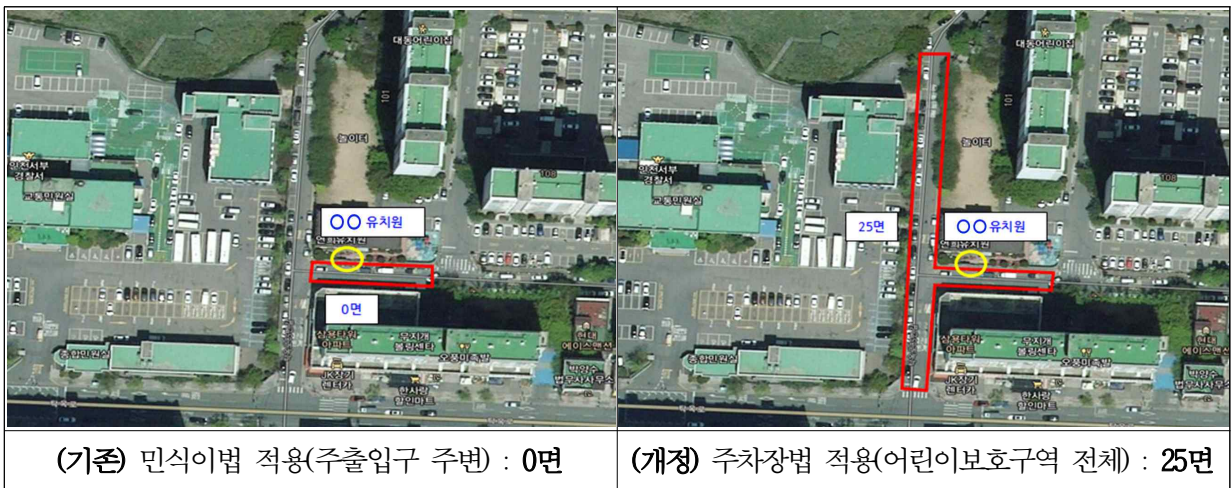

- 향후계획 : 2021년 6월까지 노상주차장 폐지 예정

【 부서명 : 주차관리과 ☎ 560 - 3222 】

어린이보호구역 불법주정차 과태료 상향

□ 취지 및 목적

- 5월 11일부터 어린이보호구역 주정차 위반 과태료가 현행 2배에서 3배로 대폭 상향되는 사안에 대해 사전에 주민들에게 홍보하여 과태료 금액에 대한 혼선을 줄이고 개정된 법령사항을 제대로 알지 못해 불이익을 받는 사례가 발생하지 않도록 주민들의 적극적 협조 요청

□ 관련근거

- 「도로교통법」 제32조제7호(정차 및 주차의 금지), 제12조제2항(어린이 보호구역의 지정 및 관리), 제160조제3항(과태료)
- 「도로교통법시행령」 제88조4항(과태료 부과 및 징수 절차 등)

□ 세부사항

- 과태료 상향 : 지난해 11월 개정된 도로교통법 시행령에 따른 조치
- 시행일자 : 2021. 5. 11.부터
- 과태료 금액 변경
 - 승용차는 기존 8만원에서 12만원(13만원)
 - 승합차는 기존 9만원에서 13만원(14만원)
- ※ 팔호 안의 것은 같은 장소에서 2시간 이상 정차 또는 주차 위반을 하는 경우에 적용함
- 주민 홍보 방안
 - 정례반상회 자료 제출
 - 초등학교 및 어린이보호구역 고정형 CCTV 단속 구역에 홍보 현수막 게시
 - 행정복지센터 관용차량에 홍보물 부착

【 부서명 : 주차관리과 ☎ 560 - 5945 】

주택 임대차 계약 신고제 시행

□ 주택 임대차 계약의 신고란 ?

주택 임대차 계약(신규·갱신, 변경, 해제) 체결일로부터 30일 이내에 계약 당사자가 임대기간, 임대료 등 계약 주요 내용을 신고하도록 의무화

□ 주택 임대차 계약의 신고 주요내용

○ 신고 시행일 : 2021년 6월 1일(화)

○ 신고 의무인

- 임대차계약당사자 : 임대인·임차인 공동신고(위임신고 가능)

※ 계약서 제출시 임대인 또는 임차인 중 한명만 신고해도 공동신고 처리

○ 신고 대상

- 신고주택 : 주택임대차보호법 상 주택

① 단독·다가구 ② 아파트·연립·다세대 ③ 주거용 오피스텔

④ 기숙사·고시원 ⑤ 그 밖에 주거 목적으로 사용하는 건물

- 신고지역 : 수도권 전역, 광역시, 세종시, 도의 시지역

- 신고금액 : 보증금 6천만원 또는 월차임 30만원을 초과하는 주택 임대차 계약

○ 신고 서류

- 주택 임대차 계약 신고서, 주택 임대차 계약서(확정일자 부여시 필요)

○ 신고 방법

- 부동산거래관리시스템(<http://rtms.molit.go.kr>) 온라인신고 또는 주택 소재지 관할 동 행정복지센터 방문신고

○ 제재 사항

- 미신고(지연사례 포함) 또는 거짓신고시 100만원 이하의 과태료

※ 제도의 안정적 정착을 위해 2022년 5월 31까지 과태료 부과 유예

【 주택 임대차 신고 콜센터 ☎ 1588 - 0149 】

검단건강생활지원센터 프로그램 운영

- 검단건강생활지원센터 『아동·청소년 바른자세 건강교실』사업 안내
 - 모집대상 : 지역 내 만 18세 이하 아동·청소년(개인 및 5인미만 단체)
 - 모집기간 : 2021년 5월~12월(일정 사전협의)
 - 교육장소 : 검단건강생활지원센터
 - 교육강사 : 영양사, 운동지도사 [내부강사]
 - 신청문의 : ☎ 032-718-0586, 0580
 - 교육내용

교육명	교육내용	소요시간	비고
견학 및 소개	[검단건강생활지원센터 홍보] -건강생활지원센터 기관소개 및 리플렛배부 -운동실(2층), 건강관리실(1층) 견학	10분	
영양교육	[올바른 식습관 형성 교육] -식품구성자전거 알아보기 -자주먹는 간식 영양표시 확인하기 -숨어있는 건강간식 찾아보기	10분	
운동교육	[바른성장 유도 교육] -체형(자세) 검사 및 족저검사 -바른성장 유도 스트레칭	30분	
		총50분	※연령에 따라 교육내용 상이

- 바른자세 근력강화운동 ‘밸런스 워킹PT’ 시행
 - 모집대상 : 지역 내 만 65세 미만 지역주민 누구나
 - 교육기간 : 6/1 ~ 7/22, 화/목(14:00~15:00)
 - 교육방법 : 줌(ZOOM)을 활용한 비대면 교육
 - 교육강사 : 운동지도사 [내부강사]
 - 신청문의 : ☎ 032-718-0586, 0580
 - 교육내용
 - 올바른 걷기방법을 통해 신체 밸런스 교정
 - 바른자세강의를 통한 근력강화,면역력증진,체지방감소 및 스트레스해소
- 【 부서명 : 건강증진과 검단건강생활지원센터 ☎ 718 - 0580 】

자살예방 생명지킴이 양성 교육

□ 자살예방 생명지킴이 양성 교육

○ 인천 서구 주민을 대상으로 우울증 및 자살고위험군을 조기 발견하고 자살 예방하기 위한 생명지킴이 양성교육을 실시하고자 합니다.

- 교육일정 : 2021년 7월 ~ 11월, 매달 셋째주 목요일

일시	7월 22일 (목)	8월 19일 (목)	9월 16일 (목)	10월 21일 (목)	11월 18일 (목)
시간	16:00~18:00 (2시간)	16:00~18:00 (2시간)	16:00~18:00 (2시간)	16:00~18:00 (2시간)	16:00~18:00 (2시간)

- 교육대상 : 인천 서구민 누구나

- 교육비용 : 무료

- 교육장소 : 인천서구정신건강복지센터 (서구 탁옥로 39, 서구보건소 4F)

- 신청방법 : 희망 교육 일정에 한해 전화 사전 신청(☎032-718-0625~6)

자살예방 생명사랑지킴이란?

자살위험을 예고하는 신호를 인식하여 '우울하다', '희망이 없다'고 호소하는 지인들의 이야기를 경청하고 관심가져 주시고 전문상담기관(정신건강복지센터)으로 연계해 주는 역할을 담당해 주시는 분들입니다.



자살은 예방이 가능합니다.

우리 주변에 우울하고 도움이 필요한 이웃이 많이 있습니다.

그들에게 도움을 주는 방법을 함께 알아보고자 하오니 많은 참여 바랍니다.

우리의 관심과 애정으로 생명을 지킬 수 있습니다.

【 부서명 : 치매정신돌봄과 ☎718 - 0623 】

II

서구 시설관리공단 외

검암도서관 「심리야 살롱, 문학을 활용한 알아차림의 시간」

- 일시 : 7.28(수) 19:00
- 대상 : 청소년, 성인
- 내용 : 나쓰메 소세키의 저서 「그 후」를 소개하며 감정에 직면하기
- 진행 : 손정연 작가
- 장소 : 온라인 프로그램(ZOOM)

【 부서명 : 검암도서관 ☎ 565 - 1610 】

석남도서관 「우문책담」

- 기간 : 7.28(수), 19:00~21:00
- 대상 : 청소년, 성인
- 내용 : 매월 마지막 주 수요일 문화가 있는 날 인문학 특강
- 장소 : 온라인(ZOOM)

【 부서명 : 석남도서관 ☎ 575 - 2600 】

구립도서관 「미추홀북 작가와의 만남」

- 일시 : 7.10(토) 10:00~12:00 / 7.17(토) 10:00~12:00
- 대상 : 청소년, 성인 30명 / 초등 4~6학년 30명
- 내용
 - 7.10(토) 미추홀북 <왜 기후변화가 문제일까?> 공우석 교수와의 만남
 - 7.17(토) 미추홀북 <라면을 먹으면 숲이 사라져> 최원형 작가와의 만남
- 장소 : 온라인(ZOOM)

【 부서명 : 검암도서관 ☎ 565 - 1610 】

검단도서관 「브런치특강 I : 그림책 속의 심리학」

- 일시 : 7.24(토) 10:00~12:00
- 대상 : 성인 20명
- 내용 : 심리학적 관점으로 보는 그림책 분석 특강
- 장소 : 온라인(ZOOM)

【 부서명 : 검단도서관 ☎ 561 - 4117 】

심곡도서관 「환상의 짝꿍」

- 일시 : 7.1(목)~7.31(토)
- 내용 : 영어원서의 한글 번역서를 찾아 제목 적기
- 장소 : 온라인(홈페이지 www.issl.go.kr)

【 부서명 : 심곡도서관 ☎ 568 - 0133 】

신석도서관 「온택트 취미생활」

- 기간 : 7.27(화) ~ 8.10(화)
- 일시 : 매주 (화) 10:00~12:00
- 대상 : 성인
- 내용 : 재활용 종이를 이용한 페이퍼아트 만들기
- 장소 : 온라인(ZOOM)

【 부서명 : 신석도서관 ☎ 571 - 9457 】

서구청소년시설

체험활동 및 프로그램 참가자 모집

운영일정

구 분	서구청소년센터	
사 업 명	릴레이 원데이 클래스	e스포츠대회 참가자 모집
일 시	2021. 8월 중 (상의 후 결정)	예선 : 2021. 7. 26(월) ~ 8. 7(토) 본선 : 2021. 8. 14(토) 10:00~18:00
장 소	서구청소년센터 및 활동터전	예선 : 관내 PC방 본선 : 서구청소년센터
대 상	서구 관내 청소년 14~24세 3팀 (개인 또는 단체)	리그오브레전드 : 12~19세 128팀 카트라이더 : 개인전 32명
접수기간	7. 1(목) ~ 31(토)	6. 21(월) ~ 7. 23(금)
접수방법	참가신청서 및 강의계획서 작성 후 방문, 팩스, 이메일 (*선착순 접수)	인천서구청소년센터 홈페이지 공지사항 참고
참 가 비	무료	무료
내 용	자신의 취미, 특기, 전공, 경험들을 살린 청소년 일일 온라인 강사활동 등	리그오브레전드, 카트라이더 예선 및 본선 진행, 이벤트 게임, e스포츠 부스 운영 등
연 락 처	Tel) 577-7979 Fax) 571-6473 e-mail) sgyouth7979@naver.com	Tel) 577-7979 Fax) 571-6473 e-mail) sgyouth7979@naver.com

【 부서명 : 서구청소년센터 ☎ 577 - 7979 】

서구청소년시설

체험활동 및 프로그램 참가자 모집

운영일정

구 분	서구청소년센터	
사 업 명	생각을 낳는 미니특강(2차) 참가자 모집	같이하니 가치 있는 소셜벤처 참가자 모집
일 시	8.7(토), 8.14(토) 10:00~12:00	8. 9(월) ~ 18(수) 14:00~17:00 /월, 수, 금 5회기 운영
장 소	서구청소년센터	서구청소년센터
대 상	서구 14~19세 청소년 15명	서구 17~24세 진로(창업) 동아리 15명
접수기간	7. 1(목) ~ 16(금)	7. 1(목) ~ 16(금)
접수방법	인천서구청소년센터 홈페이지 공지사항 참고	인천서구청소년센터 홈페이지 공지사항 참고
참 가 비	무료	무료
내 용	레진아트, 슈링클스를 이용한 악세사리 만들기 (그립톡, 악세사리 등)	창업에 대한 교육 및 효율적인 마케팅 전략 등
연 락 처	Tel) 577-7979 Fax) 571-6473 e-mail) sgyouth7979@naver.com	Tel) 577-7979 Fax) 571-6473 e-mail) sgyouth7979@naver.com

【 부서명 : 서구청소년센터

☎ 577 - 7979 】

【 부서명 : 가좌청소년센터

☎ 580 - 1190 】

서구청소년시설

체험활동 및 프로그램 참가자 모집

운영일정

구 분	가좌청소년센터	
사 업 명	미리미리 (미디어 리터러시, 미디어 리더)	청소년 환경가드 「환경보호 인식 개선 캠페인」
일 시	2021. 8. 7(토) ~ 21(토)	2021. 7. 5(월) ~ 9. 25(토)
장 소	온라인	온라인 및 각 활동터전
대 상	11~19세 청소년 20명	9~19세 청소년
접수기간	2021. 6. 28(월) ~ 7. 28(수)	2021. 7 ~ 9월 (※학교별 비대면 봉사활동 인정여부 사전 확인 필요)
접수방법	방문, 팩스, 이메일 (※선착순 접수)	1. e-청소년을 통한 봉사활동 신청 2. 네이버 밴드(인천서구청소년올리 고) 가입 3. 세부 활동 안내 확인 후 인증
참 가 비	무료	무료
내 용	미디어 리터러시 교육, 활동사례, 제작 활동 등	환경보호 인식 개선을 위한 콘텐츠 제작 및 활동 수기 작성
연 락 처	Tel) 580-1190 Fax) 580-1195	Tel) 580-1190 Fax) 580-1195

【 부서명 : 가좌청소년센터

☎ 580 - 1190 】

서구청소년시설

체험활동 및 프로그램 참가자 모집

운영일정

구 분	검단청소년센터	연희청소년센터
사 업 명	여성가족부 공모사업 환경UP 자원순환 놀이터	쓰리디 모델링 “쓸모 있게” 3기
일 시	7. 3(토) ~ 9. 4(토) 10:00~13:00 / 9회기	2021. 8. 14(토) ~ 9. 18(토)
장 소	검단청소년센터 및 온라인(ZOOM)	연희청소년센터 및 각 활동터전
대 상	관내 12~15세 연령 청소년 15명 내외	관내 12~19세 청소년 10명
접수기간	2021. 6. 1(화) ~ 25(금)	2021. 7. 12(월) ~ 8. 6(금)
접수방법	참가신청서 작성 후 e-mail 접수	방문, 팩스, 이메일 (*선착순 접수)
참 가 비	무료	30,000원
내 용	환경과 나, 자원순환의 이해, 당근마켓(체험부스) 운영 등	3D 프린터 전문교육 및 실습
연 락 처	Tel) 569-2335 Fax) 569-2338 e-mail) youthgd@naver.com	Tel) 561-5566 Fax) 561-6030

【 부서명 : 검단청소년센터 ☎ 569 - 2335 】

【 부서명 : 연희청소년센터 ☎ 561 - 5566 】

서구청소년시설

체험활동 및 프로그램 참가자 모집

운영일정

구 분	연희청소년센터	
사 업 명	여름방학 안.전.하.계	창의융합 미래인재 양성과정
일 시	2021. 8월 중	2021. 7 ~ 8월 중
장 소	연희청소년센터 4층 다목적홀	연희청소년센터 및 각 활동터전
대 상	관내 11~13세 청소년 20명	관내 11~16세 청소년 40명
접수기간	2021. 7월 중	2021. 6 ~ 7월 중
접수방법	방문, 팩스, 이메일 (*선착순 접수)	방문, 팩스, 이메일 (*선착순 접수)
참 가 비	무료	50,000원
내 용	재난안전교육 및 VR 안전체험 등	SW 로봇 코딩 지도자 2급 등 자격과정
연 락 처	Tel) 561-5566 Fax) 561-6030	Tel) 561-5566 Fax) 561-6030

【 부서명 : 연희청소년센터 ☎ 561 - 5566 】

서구청소년시설

청소년수련활동인증제 참가자 모집

운영일정

구 분	가좌청소년센터	
사 업 명	인증 제9674호 유튜브 크리에이터 되어보기	인증 제9470호 EM, 환경을 살리다!
일 시	2021. 7. 10(토) ~ 17(토)	2021. 7. 24(토) ~ 31(토)
장 소	가좌청소년센터	가좌청소년센터
대 상	10~13세 청소년 10명	10~13세 청소년 15명
접수기간	2021. 6. 1(화) ~ 30(수)	2021. 6. 14(월) ~ 7. 16(금)
접수방법	방문, 팩스, 이메일 (*선착순 접수)	방문, 팩스, 이메일 (*선착순 접수)
참 가 비	무료	1인 10,000원
내 용	미디어 크리에이터 이론, 촬영 및 편집 등 실습	EM의 원리와 활용법, 모기퇴치제, 손세정제 만들기 등
연 락 처	Tel) 580-1190 Fax) 580-1195 e-mail) gajwago@naver.com	Tel) 580-1190 Fax) 580-1195 e-mail) gajwago@naver.com

【 부서명 : 가좌청소년센터

☎ 580 - 1190 】

서구청소년시설 청소년수련활동인증제 참가자 모집

운영일정

구 분	연희청소년센터
사 업 명	인증 제8672호 다트 뽀개기
일 시	2021. 8. 14(토) ~ 21(토) / 2회
장 소	연희청소년센터 2층 휴카페
대 상	관내 14~19세 청소년 10명
접수기간	2021. 7. 5(월) ~ 8. 9(월)
접수방법	방문, 팩스, 이메일 (※선착순 접수)
참 가 비	무료
내 용	소프트다트란?, 다트연습, 팀 게임 등
연 락 처	Tel) 561-5566 Fax) 561-6030

【 부서명 : 연희청소년센터 ☎ 561 - 5566 】

국민체육센터 수영장 365서비스 “썸머풀” 운영

□ 운영내용

구 분	내 용	비 고
시즌3 (7월~8월)	<ul style="list-style-type: none"> ○ 가족단위 풀장 “썸머풀”(7~8월 여름방학) <ul style="list-style-type: none"> ▷ 일요일 가족 물놀이장 운영 ○ 부별 정원 90명 운영 	1부 10:00 ~ 13:00 2부 14:00 ~ 17:00
※ 시즌3 “썸머풀” : 접수기간과 상관없이 일일입장운영 ※ 방역당국의 지침에 따라 운영시기 및 수용인원은 변경될 수 있음. ※ 매월 마지막주 일요일은 센터 환경 및 시설 정비로 휴관		

□ 수 강 료

구분	성인	중.고생	어린이	비고
“썸머풀” 이용요금 (자유수영)	5,000원	3,000원	2,000원	- 일일입장 요금 적용

【 부서명 : 국민체육센터 ☎ 569 - 7980 】

서구재가노인지원서비스센터 방문요양서비스 대상자 모집

- 이용 대상 : 노인장기요양보험 등급 인정 어르신 1~5등급,
서비스 이용 희망자(등급신청대행가능)
- 이용 방법 : 전화, 내방, 방문 상담 후 서비스 진행(수시)
- 서비스내용 : 신체활동지원(세면,몸청결,이동도움,식사도움 등),
일상생활지원(취사,청소,세탁 등),
개인활동지원(외출동행,장보기,병원동행),
정서지원(말벗,생활상담,의사소통도움) 등
- 서비스시간 : 1일 최대 4시간 이용가능, 주5~6일이용

【 부서명 : 서구재가노인지원서비스센터 ☎ 582 - 4074 】

서구노인복지관 어르신 심리지원을 위한 전문상담 운영

- 접수대상 : 서구 관내 60세 이상 어르신
- 접수방법 : 전화를 통한 사전예약(수시)
- 상담내용 : 우울감, 고독감, 자살충동 등 노년기 심리적 어려움 관련
- 운영기간 : 2021년 5월 ~ 11월
- 상담방법 : 복지관 내방 및 상담센터 방문
※ 코로나19로 인한 상담방법 변동 가능

【 부서명 : 서구노인복지관 ☎ 070 - 8177 - 4221 】