

진료 안내



진료대상

뇌졸중, 외상성 뇌손상
척수손상
소아뇌병변, 발달지연

기타 신경계통 질환
근골격계질환

치료분야

뇌·운동치료
작업치료 -인지재활치료
스포츠재활치료 -도수치료
수중치료
로봇상·하지치료

연하치료
온열통증치료
언어치료
소아재활치료 -심리안정치료
보톡스치료

검사종류

등속성운동검사
연하장애검사
인지기능검사
언어검사
보행분석검사

근골격계초음파검사
근전도검사
방사선검사
골밀도검사
임상병리검사

병원안내



입원시설안내

병실은 1인실과 4인실로 구성되어 있으며, 입원환자들을 위한 병동 내 다목적실 및 공동사위실 등 편의시설 마련



4인실



1인실



자가운동시설



다목적실



공동사위실



탕비실

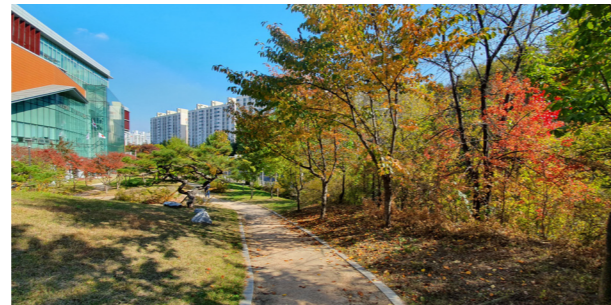

산책로

병원안내



입원절차

입원상담 032) 899-4438~9



필요서류 요양급여회송서(의사소견서 또는 전원의리서)
최근 혈액검사 결과지
현재 투약기록지

오시는길

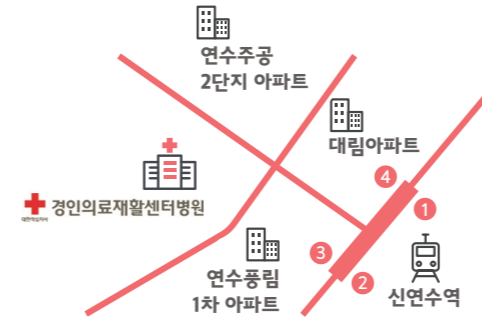

지 하 철 인천지하철 1호선 신연수역 3번출구
버 스 4, 52, 63, 65, 112, 523, 523-1, 303, 인천e음45, 1300
자 가 이 용 네비게이션 경인의료재활센터병원 또는
주소 연수구 원인재로 263 검색

진료시간 및 전화번호 안내

진료시간 평 일 08:30 ~ 17:30 점심시간 12:30 ~ 13:30 *토요일, 공휴일은 휴진입니다.

대표번호 032)899-4000
진료상담 032)899-4438~9
원 무 과 032)899-4491
팩 스 032)899-4488

재활이 필요할땐

경인 의료재활 센터병원



대한적십자사 와 인천광역시가 함께 합니다

치료분야 및 시설안내



운동치료

신경발달 운동치료 및 기능향상훈련, 보행훈련, 일상생활동작 및 사회참여 훈련, 기능적 전기자극 치료

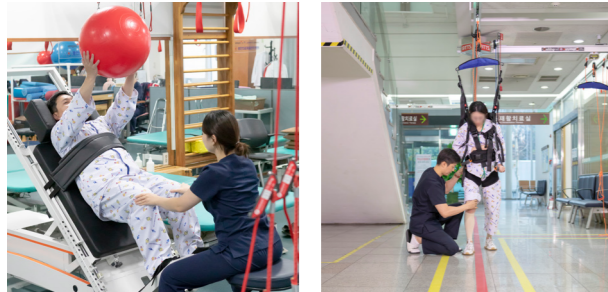

작업치료

일상생활 기능평가 및 훈련, 기능적 상지재활치료, 시·지각 훈련, 연하장애치료, 사회복귀훈련 등 수행

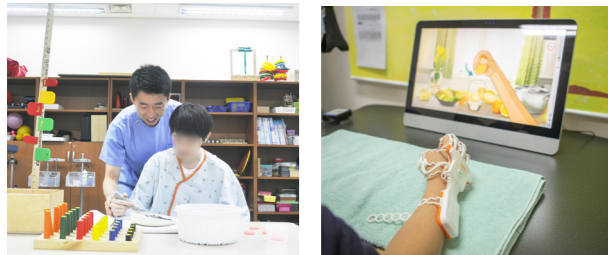

스포츠재활치료

신경계 손상 또는 운동 중 부상 및 수술 후 재활훈련, 맞춤형 운동처방



수중재활치료

성인 및 소아 수중재활운동, 수중트레이드밀, 보행훈련 전신 월풀치료 등 수행



로봇 상·하지 치료

상·하지 미약 환자를 대상으로 보행훈련 치료장비, 라파엘 등 로봇치료 진행



어린이재활센터



진료대상

뇌성마비, 외상성 뇌손상 및 기타 신경학적 문제로 인하여 운동발달의 지연이나, 근육의 긴장과 자세이상 등이 보이는 환자

낮병동

만 8세이하 환아를 대상으로 주2,3,5회 일 6시간 이상 입원하여 치료 진행



운동치료



작업치료



감각통합치료



수중치료



인지치료



스노켈렌(심리안정치료)

공공의료사업



사업내용

공공의료사업팀 032)899-4351

취약계층을 위한 의료비지원사업 및 입원환자의 조기사회복귀를 위한 다양한 복지 프로그램 진행



의료비지원사업



방문재활



건강강좌강의



공방프로그램



소아심리발달프로그램



영화상영 및 노래교실



원예교실



커피나눔