

컴퓨터 활용능력 향상을 위한 **무료** 정보화 교육생 모집

- ❖ 「구민정보화 교육」은 인터넷·오피스·소셜네트워크 등 구민들의 정보 문화 활용과 경제활동에 도움이 될 수 있는 실용적인 내용의 교육을 추진하는 사업입니다.
- ❖ 이와 관련하여, 구민정보화교육생을 모집하오니 주민여러분의 많은 관심과 참여 바랍니다.

□ 2016 컴퓨터 활용능력 향상을 위한 정보화 교육생 모집

1. 교육대상 : 서구 관내에 거주하는 구민
2. 교육인원 : 각 기수 구청센터 30명, 검단센터 25명, 청라센터 20명
3. 교육비 : 무료
4. 교 재 : 컴퓨터교육실 내 비치된 교재 사용
5. 교육장소 - 구청정보교육센터(서구청 본관 지하1층)
 - 검단정보교육센터(검단4동주민센터 3층)
 - 청라정보교육센터(청라2동주민센터 2층)
6. 교육접수 : 방문접수 또는 인터넷접수
 - 방문접수 : 동 주민센터 및 서구청 홍보미디어과 정보관리팀(서구청 본관 4층)
 - 인터넷접수 : 인천서구홈페이지 www.seo.incheon.kr
7. 선발방법 : 전산추첨 문의) 홍보미디어과 정보관리팀 ☎ 560-4080

접수기간	교육일정	본청 정보교육센터		검단 정보교육센터		청라 정보교육센터	
		10:00~12:00	13:00~15:00	9:00~11:00	11:00~13:00	10:00~12:00	13:00~15:00
7.4~7.8	7.18~7.29	인터넷활용	홈페이지제작	스마트폰&소셜따라잡기	한글2010	블로그&이미지편집	인터넷활용
8.1~8.5	8.16~8.26	내PC관리&유틸리티	엑셀2010	블로그&이미지편집	ITQ한글	포토샵(1)	한글2010

【부서명 : 홍보미디어과 정보관리팀 ☎ 560 - 4080】

언제, 어디서나 인터넷으로 필요한 민원 안내받고 발급받으세요!

- 전입신고 등 총 5,000여 종의 민원을 온라인으로 신청, 열람, 발급

◇ 주요민원

▪주민등록표등본(초본)교부	▪전입신고	▪개별공시지가 확인
▪병적증명서 발급	▪지방세 세목별 과세(납세)증명	▪장애인증명서 발급
▪출입국 사실증명	▪외국인등록 사실증명	▪토지이용계획확인신청
▪토지(임야)대장 열람등본 발급신청	▪지적도(임야도)열람등본교부	▪건축물대장 등초본 발급(열람)

- 주민등록등초본 등 1,208종은 민원인이 프린터 등을 이용하여 직접 출력 가능
- 주민등록등초본 등 62종 수수료 무료, 토지대장 등 64종 수수료 감면
- 민원패키지서비스 제공 및 모바일 민원24 제공
- 장애인지원서비스 및 생활요금 감면 정보 제공
- 나만의 생활정보 서비스 : 건강검진일, 세금 미환급금, 운전면허 갱신기간, 교통범칙금과태료 등 41종

□ 이용절차

- 「민원24」 접속(www.minwon.go.kr)
- 민원사무명을 검색하여 신청내용 입력
 - 본인인증 필요 시 공인인증서로 확인(※공인인증서는 금융기관에서 발급)
 - 유료민원 신청 시 수수료 납부(휴대폰, 신용카드, 계좌이체 등의 방법으로 결제)
- 민원신청결과 확인 후, 처리 완료시 문서출력

인천서부고용복지+센터 **복지상담창구** 운영안내

인천서부고용복지+센터에서는 구인구직 상담, 실업급여, 서민금융종합 상담 외에 **각종 복지급여 및 서비스**에 대한 상담, 안내 및 신청, 접수 업무를 하고 있습니다.

복지상담을 원하시는 구민께서도 많은 이용하여 주시기 바랍니다.

복지지원 서비스

국민기초생활보장급여	● 생계유지가 어려운 분들에게 생계, 의료, 주거, 교육급여 등을 지원
차상위 지원	● 저소득 한부모 가족 자녀교육비·양육비등 지원, 차상위 의료지원, 차상위 자활(일자리) 지원
긴급지원	● 갑작스런 위기 상황(주소득자 사망, 실직, 질병 등)이 발생한 가정의 생계, 주거, 수술비 지원
증명서발급	● 복지관련 증명서 발급(기초생활 수급자, 차상위 등)
보건·의료서비스 연계	● 정신건강증진센터, 알콜상담센터, 보건소 등과 연계
감면혜택 안내	● 복지대상자 감면신청 대행(전기, 가스요금 등 공과금 감면)
사례관리	● 위기가정 통합사례관리 연계(복합적인 욕구를 가진 대상자에게 보건·복지·고용 연계)
영유아기 및 아동기	● 보육료 지원 / 양육수당 / 아이돌봄서비스(종일제·시간제) / 초·중·고학생 교육비·급식비 지원 ● 드림스타트 연계(아동발달 영역별 맞춤형 통합서비스지원- 학습지원, 건강관리, 문화체험 등)/ 지역아동센터 연계(아동보호, 교육, 정서, 문화서비스) / 청소년상담복지센터 연계
청·장년층	● 자활근로(근로능력있는 국민기초생활보장 수급대상자 일자리 제공) ● 희망키움통장 1:2, 내일키움통장(근로소득 중 저축액에 대해 장려금지원)
노년기	● 기초연금(65세 이상) 지원 ● 노인돌봄종합서비스(신변·활동·가사지원, 주간보호 등)
장애인	● 장애인연금, 차상위장애수당, 장애아동수당지원 ● 장애인활동지원(신체·가사·활동지원, 방문목욕, 방문간호)

복지상담, 신청, 접수장소

- 인천서부고용복지+센터 7층(서구청 제2청사)
- 전화문의 : 032-560-5718~9

【 부서명 : 희망복지과 ☎ 560 - 5718~9 】

인천 기초자치단체 **최초**

서구 진로진학 상담실 운영

❖ 변화하는 교육과정과 입시전형에 맞춘 진로진학 상담을 통하여 개인맞춤형 입시전략과 정보제공으로 서구 관내 학부모 및 학생을 위한 개인맞춤형 진로 진학상담 서비스를 제공하고 진로 및 입시관련 학부모 불안감을 해소하고자 함

- 운영기간 : 2016. 7월 - 12월 (매주 화요일 09:00 ~ 17:00)
- 장 소 : 서구청 민원봉사실내 (진로진학상담실)
- 대 상 : 서구 관내 초·중·고 학생 및 학부모
- 상담내용 : 진로상담, 진학(대학입시)상담, 학습상담 등
- 상담진행 : 상담교사 1명이 매주 화요일 상주하여 1:1 맞춤형 상담
- 상담교사 : 고등학교 현직교사로 진로·진학 선생님

[상담교사 약력]

- 인천마중물대입지원전략팀장, 인천시교육청진로진학교육컨설팅위원
- 한국대학교육협의회 대입상담교사, 대학자문교사활동(한양대 등)
- 상담신청 : 전화예약신청 또는 예약없이 방문상담도 가능
 - 예약전화 : 032-560-5761(2) 서구청 인재육성과 교육지원팀
 - 예약없이 방문할 경우 상담대기시간이 길어질 수 있습니다.
- 준비물
 - 학교생활기록부 사본
 - 모의고사 성적표
 - 비교과활동자료 등(학교생활기록부 기재된 자료 이외 활동자료)
- ※ 준비자료가 없을 경우 상담은 가능하나 학생 개인 맞춤형 입시상담이 원활하게 이루어지지 않을 수 있음을 알려드립니다.

【 부서명 : 인재육성과 ☎ 560 - 5761 】

찾아가는 진로·진학 학부모 설명회 개최

인천 서구에서는 변화하는 교육환경 속에서 자녀 진로결정에 어려움을 겪고 있는 학부모님들의 불안감을 해소하고 진로지도에 도움을 드리고자 관내 학부모 및 학생을 대상으로 아래와 같이 찾아가는 진로·진학 학부모 설명회를 개최하오니 관심 있으신 분들의 많은 참여를 바랍니다.

□ 설명회 개최 일정 및 내용

일 시	장 소	내 용
2016.6.29(수) 19:00~21:00	초은중학교 강당	<ul style="list-style-type: none"> ■ 강 사 : 조진표 【현) 와이즈멘터(진로교육전문연구소)대표】 ■ 주 제 : “교육제도 변화에 따른 현명한 진로 선택 전략” ■ 참석대상: 관내 초·중·고 학부모 및 학생 ■ 주 관 : 인천광역시 서구, 인천초은중학교
2016.7.19(화) 19:00 ~ 21:00	마전고등학교 강당	<ul style="list-style-type: none"> ■ 강 사 : 이영덕 【현) 대성학력개발연구소장】 ■ 주 제 : “변화하는 대학입시의 전망과 대책 ” ■ 참석대상: 관내 초·중·고 학부모 및 학생 ■ 주 관 : 인천광역시 서구, 인천마전고등학교

【 부서명 : 인재육성과 ☎ 560 - 5762 】

원어민과 함께하는 서구주말영어광장

□ 서구주말영어광장 운영(7월)

○ 일 시 : 2016. 7. 23.(토) 14:00~ 17:00, 청소년수련관 야외광장

※ 연간 운영횟수 : 총 7회(4월~10월)

○ 대 상 : 지역주민 누구나 (미취학아동, 초·중·고등학생 및 성인)

○ 참가방법 : 당일 방문접수 후 참여

○ 참 가 료 : 무료

○ 참가혜택

- 코인지급 (E-shopping시 기념품 구입)

- 최다참여자 표창

(서구청장상 및 서구시설관리공단 이사장상)

※ 문 의 처 : 서구청 인재육성과 ☎ 032-560-5753

서구 청소년수련관 ☎ 070-8177-3663

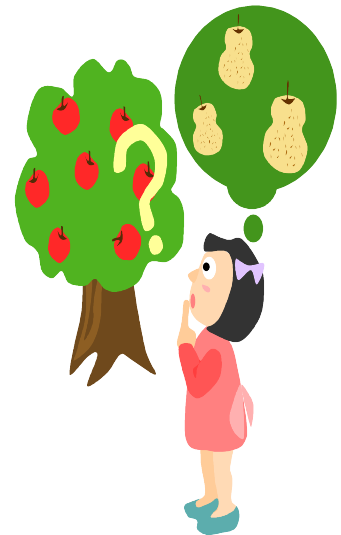

□ 연간테마 : THE 끌림

일 자	테 마	운영 프로그램		장 소
		시 간	내 용	
7.23(토)	영화에 끌림	14:00~15:00	어울림마당 야외공연	서구청청소년수련관
		15:00~17:00	테마별 영어체험활동	

【 부서명 : 인재육성과 ☎ 560 - 5753 】

2016년 제1회 Arte 인문학 콘서트 운영

- ❖ 「국립한국문화관」 인천서구 유치를 기원하고 주민의 인문학적 소양 함양을 위해서 2016 제1회 Arte 인문학 콘서트를 개최하여 주민이 참여할 수 있는 평생학습의 장을 마련함

□ 2016년 제1회 Arte 인문학 콘서트 운영

- 일 시 : 2016. 6. 28.(화) 14:00~15:30
- 장 소 : 서구문화회관 소공연장
- 주 관 : 서구 인재육성과 (평생학습팀)
- 참여인원 : 250여명 내외 (주민 및 직원)
- 강의주제 : 우리는 지금 어디 있는가?
- 명 사 : 최진석 교수(서강대학교 철학과 교수)
- 강의내용

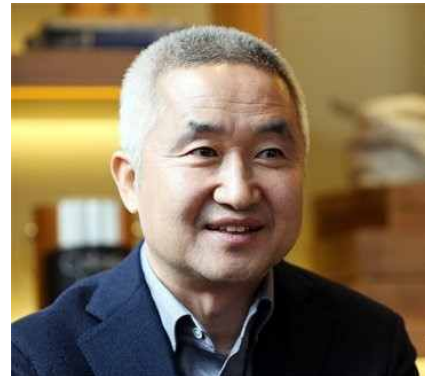

-성숙한 인간일수록 시대와의 연관 속에서 자신의 존재의미를 파악하고 자신만의 사명을 발견하여 거기에 몰두합니다. 우리는 중진국의 상위 단계로 발전하여 번영을 구가하였지만 그것이 한계가 되어 단계 상승에 어려움이 있습니다. 행복한 삶을 실현할 수 있는 한 차원 높은 비전을 설정하여 거기에 매진하여야 할 때입니다.

○ 약력

- 2015년 3월 ~ 현재 건명원 인문학 운영위원
- 1998년 ~ 현재 서강대학교 철학과 교수
- 2003년 9월 ~ 2005년 2월 캐나다 토론토대학교 동아시아학과 방문교수
- 1996년 9월 ~ 1998년 2월 미국 하버드대학교 옌칭연구소 방문학자
- 1996년 중국 북경대학 철학과 졸업(박사)

【 부서명 : 인재육성과 ☎ 560 - 5914 】



모든 아동이 행복한 세상

아동친화도시 조성을 위해 함께 참여해주세요 !

□ 서구는 인천지역 **최초로 아동친화도시** 조성을 위해 노력하고 있습니다.

아동친화도시는 18세 미만 모든 아동이 살기 좋은 도시로 유엔아동권리협약을 잘 지킴으로써, 아동 스스로 권리를 충분히 누릴 수 있도록 보호해주고, 아동이 안전하고 행복하게 살아가는 도시로 유니세프에서 인증합니다.

우리 구는 2016. 1월 「아동친화도시 추진 지방정부협의회」 가입하여 유니세프 한국위원회와 업무협약을 맺고 아동권리 실현을 최우선 과제로 아동이 행복한 도시를 만들기 위해 노력하고 있습니다.

♣ **아동친화도시**를 만들기 위한 **서구의 약속** ♣

- 아동친화도시 전담추진 기구를 신설하여 아동의 이익을 최우선으로 고려하는 아동정책과제를 개발·추진하겠습니다.
- 어린이·청소년으로 구성된 아동위원회를 조직하여 아동이 구 아동정책 의사 결정에 참여할 수 있도록 하고 아동의 의견을 존중하겠습니다.
- 민·관·학 협력사업으로 “아동친화도시 조성위원회”를 구성·운영하여 아동친화 행정기반을 조성하고 안전한 성장환경을 조성하겠습니다.
- 구에서 시행하는 아동정책에 대해 아동권리 모니터링을 시행하여 아동권리 보호에 노력하겠습니다.
- 아동권리 존중을 위해 아동과 아동업무 전담자 교육을 실시하고 지역사회에 널리 알리겠습니다.

□ **주민 여러분도 함께 참여**해주세요!

- 아이들의 의견을 무시하지 말고 아동도 독립된 인격체로서 존중해주세요.
- ‘사랑의 매’라는 포장으로 우리의 아이들에게 폭언과 체벌을 하고 있진 않으신가요 ? 우리의 아이들을 관심과 사랑으로 키워주세요.
- 아동이 정책당사자로서 모니터링, 제안 등을 위한 어린이·청소년 참여위원회가 구성되오니 많은 관심을 가져주시고 적극 신청해주세요.
- 아동안전을 위해 학대, 폭력, 각종 위험에 노출된 아동이 있는지 관심을 가져주시고 적극 신고해주세요.(아동학대 신고전화 T. 112)

- 아동정책 개발을 위해 **아동 권리 인식도 조사(2016. 6.7. ~ 7. 29.)** 및 **아동실태 조사(2016. 6월 ~ 8월)**가 진행됩니다. 적극 참여해 주세요.
- 아동권리와 아동친화도시 조성을 위한 정책 제안으로 많은 의견을 전달해 주세요.

♣ 아동권리 인식도 조사 ♣

우리 구 아동친화도시 조성을 위하여 지역사회의 아동권리 인식도를 확인하고 아동권리 증진방안 마련에 활용하고자 아동권리 인식도 설문조사를 2개월간 실시합니다. 주민 여러분들의 적극적인 참여 부탁드립니다.

○ **조사기간 : 2016. 6. 7 ~ 7. 29. (2개월간)**

○ **조사대상**

- ① 아동 (0~13세) ② 아동 (14세~17세) ③ 부모
- ④ 공무원, 경찰, 교사 등 ⑤ 아동보육·이용시설 근무자 ⑥ 지역주민

○ **조사방법**

▶ 설문조사 및 서구 홈페이지 온라인·오프라인 병행 조사

○ **조사내용 : 총 29조항 설문**

- ▶ 유엔아동권리협약에서 규정하는 아동권리의 인식정도 조사
- ▶ 지역사회 성인과 아동의 관점에서 아동권리 인식 조사
- ▶ 보건복지부·국제아동인권센터 조사문항 적용

○ **온라인 참여방법**

- ① 우리 구 홈페이지 [<http://www.seo.incheon.kr/seo/>] 접속
- ② 홈페이지 중앙에 위치한 **아동권리 인식도 설문조사** 배너 클릭
- ③ 설문 조사 참여

【 부서명 : 인재육성과 아동친화도시팀 ☎ 560 - 5757 】

가좌시장 '소금꽃 빌리지' 플리마켓 행사 개최

❖ 가좌시장 '소금꽃 빌리지'에서 플리마켓 행사를 계획함에 따라 이를 홍보하고자 함.

행사개요

- 일 시 : 2016. 6. 24(금) ~ 25(토), 11:00 ~ 19:00
- 장 소 : 가좌시장 만화카페 건물 2층 소금꽃 빌리지내
- 참여인원 : 소금꽃 빌리지 입점 점포 외 15팀 내외 참여 예정
- 내 용 : 소금꽃 빌리지내 통로를 이용하여 플리마켓 행사 개최

협조사항

- 플리마켓 행사가 성공적으로 이루어질 수 있도록 각 동 주민센터와 유관단체 및 유관기관 등에 홍보 협조

2016년도 하반기 유통경쟁력강화자금 용자 지원사업 안내

□ 용자 개요

- 용자규모 : 20억원(하반기)
- 용자대상 : 한국표준산업분류 중 도소매업자로서 주사업장이 인천광역시에 소재하는 소상공인(단, 신용보증의 경우 무점포기업은 업력 6개월 이상일 것)
- 용자내용 : 점포시설정비 또는 운영자금
- 용자한도 : 업체당 3천만원 범위내(*신용보증서는 2천만원이내)
- 용자금리 : 연1.54%(변동금리)
- 용자기간 : 4년(1년거치 3년 분기별 균등상환)
- 지원조건 : 담보(신용보증서, 부동산, 기타 보증)
※신용보증재단의 심사규정 및 해당은행의 여신심사규정에 따름
- 취급은행 : 신한은행
- 보증서 발급 : 인천신용보증재단

□ 신청 및 접수(인천광역시 홈페이지 공고)

- 신청기간 : 2016. 6. 1. ~ 12. 31.
- 신청방법 : 구비서류 지참 후, 본인이 직접 접수처 방문
- 접수처 : 인천신용보증재단 각 지점
- 대출개시일 : 2016. 6. 1.
- 상담 및 문의
 - (접수, 신용보증서 발급) 인천신용보증재단
남동지점 ☎260-1500~2, 부평지점 ☎508-1954~7,
서인천지점 ☎569-0321~4, 남부지점 ☎889-3611~4,
계양지점 ☎542-3911~4, 중부지점 ☎766-8090~3
 - (부동산 담보, 기타보증 문의) 신한은행 인천소재 영업점 ☎1599-8000

정부지원 SG확산사업 에너지소비 컨설팅 안내

❖ 한전 컨소시엄에서는 정부·지방자치단체 합동으로 온실가스 감축과 에너지사용 효율화를 위해 에너지 다소비 상가를 대상으로 에너지소비 컨설팅을 시행하오니, 적극 참여하여 주시기 바랍니다.

가입대상 : 에너지 다소비 고압상가 고객

서비스 내용

- 정부 및 지방자치단체 예산이 지원되는 에너지소비 컨설팅은
- 일반용 고압상가의 노후 계량기를 스마트계량기로 교체하고 고객에게 전력사용 정보를 PC 및 스마트폰으로 실시간 제공하여
- 전력사용량을 스스로 절약할 수 있도록 도와주는 서비스입니다.

▶ 주요 제공 부가서비스

- 원격 자동검침 ● 원격 자동단전 ● 이웃집과 비교 ● 벌링서비스
- 현재 사용량 기준 1개월 요금계산 ● 피크 진입 시 경보 알람 기능
- 최적의 맞춤형 요금제 제안 ● 월별 에너지 컨설팅 리포트 제공

서비스 요금 : 월 2,000원(부가세포함)

신청방법 : 관할 지자체 및 한전본사에 구비서류 접수 (우편)

* 선정방법 : 점포수, 최대부하 등 평가기준에 따라 고득점 순 선정

접수기간 : 공고일 ~ 사업물량(5,000호) 소진까지

※ 상기 사업내용은 현장 여건에 따라 변동가능

* 문의사항 : 한전 SG확산사업부(☎ 061-345-3982~3985, Fax 061-345-3989)

【부서명 : 경제에너지과 ☎ 560 - 4462】

<붙임> 홍보 리플렛

상가를 위한 전기절감방안 스마트 그리드

전기요금은 경제적으로, 관리는 편리하게!

에너지소비 컨설팅 서비스

일반상가의 에너지 절감을 위해 정부, 지자체 지원금 25억 원이 함께합니다.

신원종합자원부 KSGI 한국전력공사

전기요금은 줄이고 환경은 보호하고!
'에너지소비 컨설팅' 놓치지 마세요!

정부지원금 총 25억 원!

- 스마트 계량기**
노후화된 계량기를 최신 스마트 계량기로 교체해 드립니다.
- 원격검침·원격단전**
상가를 방문할 필요 없이 원격검침, 원격단전을 휴대전화로 하실 수 있습니다.
- 진단서비스**
별별 에너지소비패턴을 분석하여 최선의 맞춤형 요금제를 제안하고, 사용량 이상 추경고개를 추출하여 진단서비스를 제공합니다.
- 실시간 전기요금**
PC나 휴대폰을 통해 상가의 전력사용량, 전기요금 등을 간편하게 확인할 수 있습니다.
- 피크저감**
피크저감을 통해 기본요금, 사용요금 절감할 수 있습니다.

에너지소비 컨설팅이란?
에너지 소비가 많은 일반상가를 대상으로 지원하므로, 스마트 그리드 사업과도 연계 가능합니다. 노후계량기, 스마트 계량기 교체에 드리는 전기요금 절감효과를 높이는 방안을 제안해 드립니다. 실시간 전력사용량과 요금을 PC나 휴대전화로 직접 확인할 수 있어 고객이 스스로 전기사용량을 효율적으로 절감할 수 있는 진단 서비스입니다.

'에너지소비 컨설팅'과 함께
노후계량기 교체도,
전기요금 절약도 스마트하게!

SMART 1 정부지원금으로 저렴하게 스마트미터 교체!

계량기는 검정기법이 만료되면 교체하여야 합니다. (예행 관련 번호계량도시형 사업) 따라서 에너지소비 컨설팅을 통해 검정이 만료되었거나 노후화된 계량기를 월 2,000원에 최신 스마트 계량기로 교체해 드립니다.

(계량기 교체 서비스) (계량기 검정기법)
기초스마트계량기 스마트계량기
자기요금제: 약 4~6(원/월) 서비스요금: 2천원(월/회)

SMART 2 실시간 전기요금, 전기사용량을 간편하게 확인!

전기요금은 현관과 동일한 방식으로 정확하게 계산됩니다. 실시간 요금을 포함한 다양한 정보는 에너지서비스 포털 사이트에서 PC, 휴대폰 등을 통해 확인할 수 있습니다.

관리시스템 (BMS) → 상가
빌딩 서비스 → 상가

현관 요금제, 실시간 전기요금, 피크저감, 원격검침, 실시간 요금제, 원격단전, 실시간 요금제, 원격단전, 실시간 요금제, 원격단전

(주요 제공 분기서비스)

컨설팅을 통해 기본요금, 사용량요금을 효과적으로 절감!

SMART 3

점포별 피크 발생 방향도를 진단·컨설팅하고 개별 피크관리를 유도함으로써 기본요금을 절감할 수 있습니다.

▶ 최대수요전력 근접 시 알람 제공 → 최대수요전력 감소
▶ 최대부하 시간대 전 알람 제공 → 전기요금 절감
▶ 최대수요전력대역? 기본요금 선형의 기울기 또는 변화
▶ 시간대별 전기요금 단가는 3.4배 차이 차이가 납니다.

SMART 4 빌딩 에너지관리도 휴대폰으로 스마트하게!

이제 검침 때문에 상가마다 일일이 다닐 필요 없이 PC와 휴대폰으로 언제 어디서 간단하게 원격검침, 원격단전을 하실 수 있습니다. 또한 원격검침을 통해 실시간 전기요금과 월 요금계산도 할 수 있으므로 무척 편리합니다.

원격 검침 → 원격 단전
원격 단전 → 원격 검침

▶ 휴대폰, PC 등으로 직접 빌딩 관리

▶ 수요반응에 적극 참여하면 전기요금을 더욱 효과적으로 절감할 수 있습니다.

전기요금은 더 알뜰하게, 환경은 더 건강하게!

서비스요금 월 2,000원!

정부 18억 원, 지자체 7억 원 지원!

에너지소비 컨설팅 서비스는 정부가 지원하므로, 고객은 매월 2,000원의 서비스요금으로 편리하게 이용하고 전기요금을 효과적으로 절감할 수 있습니다.

고객 부담	고객 수익
월 2,000원	절감수익의 50%

전력서비스 기본요금
원격검침, 원격단전 서비스 및 분기서비스 제공

피크저감에 따른 기본요금 절감수익
고객기본부와 대비 절감수익(기본요금의 50%)을 한전전사업과 고객이 공유

전기요금 절감, 지구온난화 예방!

전기를 만들 때 발생하는 이산화탄소(CO₂)는 지구온난화의 원인이 됩니다. 에너지소비 컨설팅 서비스를 이용하시면 전기를 절감하여 비용절감은 물론 지구환경을 보호하는 큰 역할을 담당합니다.

유리 상가 전기요금 절감, 불필요한 전력낭비 감소, CO₂ 감소로 지구온난화 예방

스마트 그리드 확산사업
'에너지소비 컨설팅'

에너지소비 컨설팅은 정부에서 25억 원(국비 18억, 지자체 7억)을 지원하여 일반상가의 에너지절감과 편리한 이용환경을 제공해 드리는 첨단 서비스입니다.

스마트 그리드 참여 업체
인원컨설팅서비스, 강산택도, 한국전력공사, LG U+, 한국전력, PSSTEC, 정산포럼

스마트 그리드 참여 기업
한국전력공사, LG U+, 한국전력, PSSTEC, 정산포럼

사업시행: 한전전사업
TEL: 061345-3892~4 E-mail: bic_sgd@kppco.co.kr / 전라남도 나주시 전책로 55

생활 속 물절약 실천합시다!

- ❖ 우리 시는 비교적 안정적인 수자원을 확보하고 있으나 물확보비용, 누수량 높은 도시로 지속적인 물이용 문화 개선이 필요합니다.
- ❖ 시민 1인당 하루 10%의 물을 아끼면 10만톤의 물이 절약되므로 생활 속에서 물 절약을 실천합시다.

생활 속에서 물 절약 실천은 어떻게 하나요?

화장실

1. 6리터급 변기를 설치 (보통 변기는 13리터급)
2. 대·소변 버튼이 따로 있는 절수형 변기 설치
3. 물탱크 안에 '절수기'라는 양변기용 절수 부속 설치



주방

1. 설거지통 쓰면 60% 이상 물 절약
2. 수도꼭지 끝은 샤워기 모양으로
3. 최대 유량 미리 조절해 두기
4. 적당한 용량의 식기세척기 사용

생활 속 물 절약법



세탁실

1. 적절한 용량의 세탁기 선택
2. 빨랫감은 한꺼번에 모아서 세탁
3. 세탁기에 설정된 행굼 수대로만 행구기



욕실

1. 욕조에 받는 물은 적당히
2. 샤워 시간은 짧게
3. 세면대에서 물 흘려보내지 않기



인천광역시

【 부서명 : 환경보전과 ☎ 560 - 5920 】

불법 개발행위 예방 안내문

※ 토사매립 등 개발행위시 사전에 반드시 문의하여 불법행위를 방지합니다.

○ 허가를 득하여야 하는 개발행위

- 토지의 형질변경
- 토석의 채취
- 녹지지역·관리지역 또는 자연환경보전지역에 물건을 1개월이상 쌓아놓는 행위

○ 허가없이 할 수 있는 행위

[경작을 위한 경우]

- 인접토지의 관개·배수 및 농작업에 영향을 미치지 않는 경우
- 지목변경을 수반하지 아니하는 경우(전,답 사이의 변경은 가능)
- 수질오염 또는 토양오염의 우려가 없는 토사를 사용하여 성토하는 경우
- 성·절토고 2m미만 일 것

[토지의 형질변경]

- 높이 50cm, 깊이 50cm 이내의 절·성토, 정지 등(포장 제외)
- 도시지역·자연환경보전지역·지구단위계획구역 외 지역에서의 면적이 660㎡ 이하인 토지에 대한 지목변경을 수반하지 아니하는 경우

[토석채취]

- 도시지역 또는 지구단위계획구역에서 채취면적이 25㎡이하인 토지에서의 부피 50m³ 이하의 토석채취
- 도시지역·자연환경보전지역 및 지구단위계획구역 외의 지역에서 채취면적이 250㎡ 이하인 토지에서의 부피 500m³ 이하의 토석채취

○ 벌 칙 : 징역 3년이하 또는 벌금 3천만원이하 처벌

○ 문의처 : 서구청 도시개발과 560-4772~3

노후아파트 부설주차장 설치지원 사업

❖ 자동차는 계속 증가하고 있는 반면 노후아파트의 부설주차장은 상대적으로 부족한 바, 아파트의 부대시설 및 복리시설을 주차장으로 용도변경할 경우 보조금을 지원함으로써 주차난의 해소에 기여하고자 함

□ 사업개요

- 사업기간 : 2016년 1월 ~ 11월 (신청인 접수에 의함)
 - ※ 품질저하 방지를 위해 동절기(굴착제한시기) 전 사업 완료
- 사업비 : 25,000천원(구비 100%)
- 지원대상 : '94년 12월 30일 이전 건축한 20세대 이상 공동주택
- 사업내용 : 입주자 공유인 부대시설 및 복리시설(주민운동시설, 조경시설 주택단지 안의 도로, 어린이놀이터) 각각 전체면적의 1/2 범위안에서 전체 입주자 2/3이상의 동의를 얻어 주차장으로 행위허가(용도변경)
- 지원기준 : 주차 1면당 최대 50만원
- 기타 : 주차장 설치후 5년이내 훼손 및 타용도로 변경시 보조금 회수

「승용차선택요일제」 참여하고 자동차세 감면등 혜택 누리세요!!

❖ 승용차선택요일제란 교통혼잡 해소 및 유류비 절감과 대기오염을 개선하기 위해 요일 중 하루를 쉬는 날(운휴일)로 정하여 전자태그를 차량에 부착 후 정한 요일에는 차량을 운행하지 않는 제도

□ 대상 및 신청방법

- 신청대상 : 인천광역시에 등록된 **비영업용 10인승이하 승용차 및 승합차량**
- 적용시간 : 사용자가 선택한 요일 오전 7시~오후 8시 미운행
※ 토, 일요일 및 법정공휴일, 명절연휴, 근로자의 날, 수능시험일 제외
- 신청방법 : 읍면동 주민센터, 구군 교통행정과, 시청 광역교통정책관 방문신청이나 인천시 승용차요일제 홈페이지(<http://no-driving.incheon.go.kr>) 신청

※ 신청 체계도

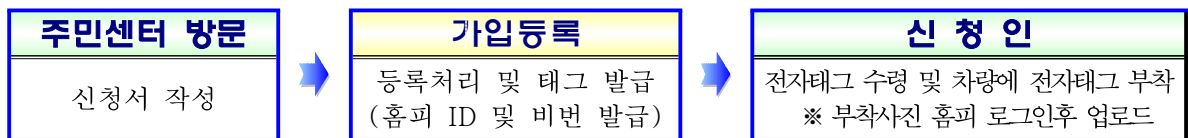

□ 각종 혜택

공공부문에서 주는 혜택	민간부문에서 주는 혜택
① 자동차세 5% 감면 (연간 최대 22,000원 절약)	① 승용차요일제카드(신한Oiling카드) <ul style="list-style-type: none"> 자동차세 추가 3% 할인 대중교통요금(버스, 택시, 지하철) 최고 7% 할인 SK주유소 최고 120포인트 적립 (연간 최대 32,000원 절약) ② 의료기관 종합검진비 할인 <ul style="list-style-type: none"> 한림병원(계양구), 성민병원(서구), 연세병원(서구) 50% 할인 인천백병원(동구), 나은병원(서구) 30% 할인 인천의료원(동구), 건강관리협회(남구) 10% 할인 ※ 혜택범위 : 가입자, 배우자, 직계존비속 (연간 최대 245,870원 절약)
② 공영주차장 주차요금 30~50% 할인 <ul style="list-style-type: none"> 일부 군·구 공영주차장과 민간위탁 공영주차장의 경우 30% 할인 (연간 최대 208,000원 절약) 	
③ 남산1,3호 터널 혼잡통행료 50% 할인 (연간 최대 104,000원 절약)	
	③ 식당, 숙박, 이·미용, 주유, 정비, 세차 등 할인가매점 이용요금 5~10% 할인

※ 전자태그 미부착, 연간 5회 이상 운휴일 위반 시 등록 해제 및 참여혜택 없음.
 (별도 과태료 및 벌점은 부과되지 않으나 자동차세 5% 감면분은 환수됨)

【 부서명 : 주차관리과 ☎ 560 - 4854 】

노상주차장 물건적치금지 안내

❖ 구도심 주택가 노상주차장에 무단적치물을 설치하여 개인용으로 사용함으로써 일반의 이용에 지장을 주므로, 이를 방지하기 위해 먼저 주민에게 홍보한 후 일제점검을 실시하고자 함

□ 노상주차장 물건적치금지 안내

○ 단속기간 : 연중

○ 단속대상 : 노상주차장에 개인이 설치한 라바콘, 타이어, 주차금지판 등

【주요 단속 사항】

- 주차난이 심각한 구도심 주택가의 노상주차장에 설치된 무단적치물
- 자기집/가게 앞 노상주차장에 개인이 설치한 무단적치물

○ 단속근거 : 인천광역시서구도로무단점유자에대한 과태료부과징수조례

※ 자기 집, 가게 앞 노상주차장에 물건을 적치하여 개인용으로 사용하는 것은 노상주차장의 본래 목적인 일반의 이용을 어렵게 하고, 주민간의 분쟁을 발생시키므로, 적치물을 자진철거하여 노상주차장을 원활하게 이용할 수 있도록 협조하여 주시기 바랍니다.

【 부서명 : 주차관리과 ☎ 560 - 4857 】

고정형CCTV 주정차단속문자 알림서비스 추진

❖ 고정식 CCTV의 주정차 단속 차량에 대하여 단속지역 안내 문자발송으로 위반차량의 자진이동 유도 및 주정차 질서 확립 등을 위하여 사업 추진에 만전을 기하고자 함

□ 사업개요

- 사업명 : 고정형 CCTV주정차 단속 문자알림 서비스
- 서비스내용 : 고정형CCTV 1차 단속(촬영) 시 안내문자 발송
 - ※ 대상 : 인천광역시 내 주정차 단속용 고정형CCTV(중구, 강화군, 옹진군 제외)
- 서비스대상 : 거주지 관계없이 인천광역시 관내를 운행하는 운전자로 서비스를 신청하고 개인정보 제공에 동의한 사람
 - ※ 개인정보 : 성명, 자동차번호, 휴대폰 번호
- 고정형 CCTV 주정차단속 문자알림서비스 신청·접수
 - 신청기간 : 연중
 - 신청방법
 - ▷ 인터넷 접수 : 시, 구·군 홈페이지 접속(중구, 강화군, 옹진군 제외)
 - 불법주정차 단속 문자알림서비스 배너 클릭 또는
 - URL : <http://parkingsms.incheon.go.kr>
 - 온라인 신청하는 경우 문자 알림서비스 즉시 제공
 - ▷ 서면 접수 : 시 교통관리과, 각 구·군 교통과, 동 주민센터
 - ※ 고정형 CCTV 주정차단속문자 알림서비스와 관계없이 주정차 위반 시 과태료 부과됨.

2016년도 어린이보호구역 불법 주·정차 단속

❖ 학교 주변 어린이보호구역 내 불법 주·정차 단속을 강화하여 안전한 학교환경을 조성코자 함.

□ 사업개요

- 단속기간 : 연중
- 시 간 : 등·하교 시간(등교시간 : 7 ~ 9시, 하교시간 : 14시 ~ 18시)
- 대 상 : 어린이보호구역 내 불법 주·정차 차량

【주요 단속 사항】

- 어린이보호구역 주변의 등·하교 시간대 통학차량(자가, 학원차량 등)의 주·정차 위반 행위 적발
- 주요 통학로 내 상시 주·정차 위반 차량 등 단속

- 과 태 료 : 「도로교통법 시행령」 제88조에 의거 승용차 8만원, 승합차 9만원

인천의 미추홀참물 안심하고 음용하세요!

2016년 5월 실시한 정수장(59개 항목) 및 수도꼭지(5개 항목) 수질검사 결과, 모두 먹는 물 수질기준에 적합한 것으로 판정되었습니다.

2016년 5월 정수장 수질검사 결과(59개중 대표적인 6개 항목)

수질검사항목	먹는 물 수질 기준	부평정수장	남동정수장	공촌정수장	수산정수장	강화정수장	길상정수장	백령정수장
일반세균	100CFU/ml이하	0	0	0	0	0	0	0
총대장균군	불검출/100mL	불검출	불검출	불검출	불검출	불검출	불검출	불검출
대장균	불검출/100mL	불검출	불검출	불검출	불검출	불검출	불검출	불검출
수소이온농도	5.8 ~ 8.5	7.1	7.4	7.3	7.3	7.4	7.9	7.2
탁도	0.5NTU이하	0.08	0.08	0.06	0.06	0.17	0.08	0.14
잔류염소	4.0mg/L이하	0.89	0.81	0.90	0.88	0.87	0.59	1.05
급수구역		부평구 계양구	남동구 부평구	중구, 동구 남구, 서구 강화	중구 남구 연수구 남동구	강화읍, 선원 불은, 양도 내가, 하점 양사, 송해	길상면 화도면	백령면

※ 전체 항목에 대한 수질검사 결과는 www.waterworksh.incheon.kr에서 확인할 수 있습니다.

2016년 5월 일반 수도꼭지 수질검사 결과

수질검사항목	먹는 물 수질 기준	중구	동구	남구	연수구	남동구	부평구	계양구	서구	강화군	옹진군 (백령)
일반세균	100CFU/ml이하	0	0	0	0	0	0	0	0	0	0
총대장균군	불검출/100mL	불검출	불검출	불검출	불검출	불검출	불검출	불검출	불검출	불검출	불검출
대장균	불검출/100mL	불검출	불검출	불검출	불검출	불검출	불검출	불검출	불검출	불검출	불검출
분원성대장균군	불검출/100mL	불검출	불검출	불검출	불검출	불검출	불검출	불검출	불검출	불검출	불검출
잔류염소	4.0mg/L이하	0.55	0.63	0.40	0.40	0.50	0.59	0.61	0.59	0.64	0.48

※ 수도꼭지 182개소에 대한 표본 수질검사결과 모두 먹는 물 수질기준에 적합하였습니다.

깨끗한 수돗물을 마시기 위해서는?

- ❖ 저수조(물탱크)를 6개월에 한번씩 깨끗이 청소하고 1년에 한번 수질검사를 실시하여야 안전하고 깨끗한 수돗물을 마실 수 있습니다.
- ❖ 저수조청소를 하는 경우에는 저수조의 물을 뺀 후 저수조의 천장·벽·밑바닥 등에 대한 청소를 하고, 청소 후에는 소독하며 소독 후에는 저수조에 물을 채운 다음 수질에 대한 위생상태를 점검하여야 합니다.

Happy walking 건강걷기교실

❖ 서구보건소에서는 지역주민 누구나 쉽게 실천할 수 있는 걷기의 올바른 자세를 배우도록 하여 지역 내 걷기 붐을 조성하도록 하고 더 나아가 주민의 신체활동 실천율을 향상시키고자 합니다.

- 대 상 : 지역주민 누구나
- 모집기간 : 6. 20 ~ 7. 1
- 운영일시 : 7. 5 ~ 7. 28(매주 화, 목 19시~20시)
- 장 소 : 경인 아라뱃길
- 내 용 :
 - 걷기 전 준비운동(스트레칭, 맨손체조)방법 지도
 - 걷기전문 운동강사의 올바른 걷기방법 지도
 - 올바른 걷기를 위한 보행자세 측정 및 교정 지도
 - 다함께 걷기 체험
 - 걷기리더 발굴 및 동아리 조성

【 부서명 : 서구보건소 건강증진과 ☎ 560 - 5059】