

2015. 10월 정례반상회 홍보자료

【 2015년 10월 반상회 개요 】

- 개최일시 : 2015. 10. 26(월) 20:00 * 매월 25일 개최(단, 공휴일인 경우 익일 기준)
- ※ 군·구, 통·반 실정에 따라 개최일시 자율조정
- 개최지역 : 군·구 전지역

중점홍보시책

제3회 대한민국 주민자치 박람회
미래 인천발전 生生 아이디어 공모
2015년도 4분기 주민등록 사실조사 실시
인천관광산업 활성화를 위한 대시민 아이디어 공모 개최 안내

주요 홍보내용(21건)

- | | |
|----------------------------------|---------|
| ① 제3회 대한민국 주민자치 박람회 | 행정자치부 |
| ② 에너지바우처 11월부터 신청하세요 | 산업통상자원부 |
| ③ 자동차세 및 과태료 채납차량 번호판 야간영치 실시 | 납세협력담당관 |
| ④ 미래 인천발전 生生 아이디어 공모 | 자치행정과 |
| ⑤ 2015년도 4분기 주민등록 사실조사 실시 | 자치행정과 |
| ⑥ 2015 인천국제아동교육도서전 안내 | 문화예술과 |
| ⑦ 한국과 인천의 기록문화전 및 팔만대장경 이운행사 | 문화예술과 |
| ⑧ 인천무형문화재전수교육관 11월 공연 안내 | 문화재과 |
| ⑨ 인천관광 활성화를 위한 대시민 아이디어 공모 개최 안내 | 관광진흥과 |
| ⑩ 종이팩, 종이 따로 분리배출 해주세요 | 자원순환과 |
| ⑪ 창업보육센터 기업 입주 안내 | 경제정책과 |
| ⑫ 2015년 KB굿잡 우수기업 취업박람회 개최 | 일자리정책과 |
| ⑬ 장년나침반 생애설계 프로그램 | 일자리정책과 |
| ⑭ 2015년 국비지원 직업훈련생 모집 | 일자리정책과 |
| ⑮ 인천의 미추홀참물 안심하고 음용하세요! | 상수도사업본부 |
| ⑯ 「인천가족공원」 분묘개장 안내 | 종합건설본부 |
| ⑰ 2015 여성복지관 알뜰 살뜰!! 가을 프리마켓 개최 | 여성복지관 |
| ⑱ ‘일자리 잡아라!’ 『2015 여성 취업 박람회』 개최 | 여성복지관 |
| ⑲ 미추홀도서관 11월 행사 안내 | 미추홀도서관 |
| ⑳ 2015 박물관으로 떠나는 음악여행 | 인천시립박물관 |
| ㉑ 인천평생학습관 11월 행사 안내 | 인천평생학습관 |

제3회 대한민국 지방자치 박람회

대한민국 지방자치박람회 지방자치20년



행정자치부



세종특별자치시

제3회 대한민국 지방자치 박람회

2015.10.29(목)-11.1(일)

정부세종컨벤션센터
세종호수공원

지방자치20년 국민행복100년

2015.10.29 - 2015.11.1

대한민국 지방자치박람회 지방자치20년

www.klae2015.org

【 행정자치부 자치행정과 ☎ 02-2100-3714 】

에너지바우처 11월부터 신청하세요



강력한 양방향 소통을 위한 3년의 혁신 30년의 성장 **정부 3.0**

「따뜻한 에너지의 행복한 전달」

에너지바우처

11월부터 신청하세요

“국민 행복을 위해 올 겨울부터 따뜻한 난방을 지원합니다”

신청대상	생계 또는 의료급여 수급자 이면서 노인(만 65세 이상), 영유아(만 6세 미만) 또는 장애인(1급~6급 등록 장애인)을 포함하는 가구			
지원내용	전기, 도시가스, 지역난방, 연탄, 등유, LPG를 구입할 수 있는 전자바우처 지급			
	구분	1인가구	2인가구	3인 이상 가구
	지원금액	81,000원	102,000원	114,000원
신청기간	2015년 11월부터 ~ 2016년 1월말까지		사용기간	2015년 12월부터 ~ 2016년 3월말까지
신청장소	주민등록상 거주지 읍·면·동(읍·면 사무소, 동 주민센터) (가족, 친족 또는 담당공무원이 대리신청 가능)			

에너지바우처 콜센터 ☎ 1600-3190 홈페이지 www.energyv.or.kr



【 산업통상자원부 에너지자원정책과 ☎ 044-203-5124 】

자동차세 및 과태료 체납차량 번호판 야간영치 실시

영치대상 : 자동차세 및 과태료 체납차량

- 자동차세
- 과 태 료 : 자동차등록위반, 손해배상보장법위반, 자동차검사위반, 자동차관리법위반, 주정차위반, 버스전용차로위반 등

관련규정

- 자동차세 영치 : 「지방세법」 제131조
- 과태료 영치 : 「질서위반행위규제법」 제55조 및 같은법 시행령 제14조

영치기간 : 2015년 10월 ~ 11월 매주 화요일(18:00 ~ 21:00)

※ 시, 군·구 영치반 연중 상시 운영

활동지역 : 인천광역시 전역(체납차량 다량 밀집지역 우선선정 집중영치)

납부방법

- 관내 시중은행, 전국 소재 농협 및 우체국 납부
- 가상계좌, 신용카드, CD/ATM기, ARS(☎1661-7200, 1599-7200) 납부
- 인천광역시전자납부시스템(etax.incheon.go.kr)

※ 영치예고문을 받거나 체납차량 소유주께서는 자진 납부하여 주시기 바랍니다

담당부서

- 시 : 납세협력담당관, 교통관리과
- 군·구 : 세무업무 담당부서, 교통업무 담당부서

【납부문의 : 인천광역시 납세협력담당관 ☎ 440-5772~8】

- 300만 시민이 함께하는 지속가능한 -
미래 인천발전 生生 아이디어 공모

「시민이 행복한 새로운 인천」을 실현하고자, 다양한 분야의 창의적인 인천시민 아이디어를 공모합니다. 시민들의 실질적인 시정 참여 기회를 확대하여 미래 인천상에 대한 공감대 형성 및 인천시 정책 핵심가치 브랜드화에 반영하고자 하오니 시민 여러분의 많은 응모바랍니다.

1. 슬 로 건 : 「당신의 아이디어가 미래의 인천입니다.」

2. 공모기간 : 2015. 10. 5 - 11. 13(40일간)

3. 공모대상 : 인천시민 누구나(남녀노소, 직업에 관계없이)

※ 개인 또는 단체 제안 가능(단체의 경우 : 4인 제한)

4. 공모주제(분야)

- ① 미래계획 : 미래 인천의 밑그림
- ② 미래 먹거리 전략사업 : 항공, 첨단자동차, 로봇, 바이오, 물류, 관광, 뷰티, 녹색기후기금 등 8대 전략사업
- ③ 중국교류 : 인-차이나(IN-CHINA) 미션
- ④ 관광을 통한 미래가치 창출 : 명품섬 만들기, 한류관광상품 개발, 스토리 있는 관광상품 개발
- ⑤ 미래도시 조성 : 스마트시티의 새로운 모델(송도)
- ⑥ 원도심 개발 : 개항 창조도시를 중심으로 원도심 활성화 (인천역, 월미도, 인천내항 등)
- ⑦ 사회적 약자 지원 : 영유아, 청소년, 여성, 어르신, 장애인에 대한 복지 정책, 범죄예방, 재난 및 안전관리
- ⑧ 균형재정 달성 : 세출구조 조정, 세입확대, 투자유치를 통한 채무 감축 등
- ⑨ 기타 미래 인천발전에 필요한 사항

5. 공모일정

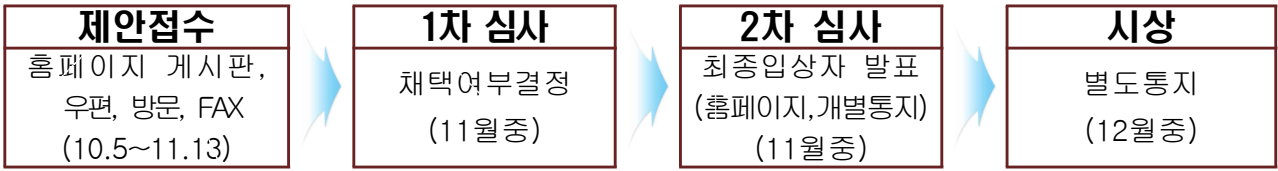

※ 채택된 제안은 아이디어 백서를 제작, 인천시 정책수립에 반영 될 수 있도록 연계.

6. 시 상

(제세공과금은 본인부담임)

구분	일반인·대학생		초·중·고등학생		비고
	인원	시상내용	인원	시상내용	
최우수	1명	상장, 부상 (1,000만원 상당)	1명	상장, 부상(노트북)	
우 수	2명	상장, 부상(해외항공권)	2명	상장, 부상(스마트폰)	
장 려	3명	상장, 부상(국내항공권)	3명	상장, 부상(상품권)	

※ 시상부문 자격요건 미달 시, 시상이 제한 될 수 있음.

※ 우수제안자는 소정의 기념품 제공.

7. 심사방법 및 심사기준

- 1차(예비심사) : 창의성, 현장성, 경제성, 시정기여도 등 검토 (심사위원구성)
- 2차(본선심사) : 7명 이내 심사위원회 구성(내·외부전문가)
- 심사기준 : 현장성(40%), 창의성(30%), 시정기여도(30%)

8. 공모방법 : 우편, 인터넷, FAX, e-메일, 직접방문 등 자유롭게 참여

- 우편, FAX, 방문접수 : 인천광역시 연수구 갯벌로 12 미추홀타워 1303호
* (문의 : 032) 439-0493 / FAX : 032)439-0496)
- e-mail : ideaincheon@hanmail.net(소속, 주소, 성명, 연락처 등 명기)
- 제출서류 : 공모 신청서 1부(별첨). 필요시 도안·사진 등 자료첨부

9. 공모시 유의사항

- 응모된 아이디어/ 논문은 다른 간행물에 발표되지 않은 것이어야 함.
- 이미 채택된 제안, 단순민원, 비판, 건의 등은 제안으로 보지 않음.
- 응모사항에 대해서는 구체적이고 명확하게 작성
- 응모된 아이디어/ 논문은 반환하지 않으며, 저작권은 인천사랑운동시민협의회에 귀속됨.
- 부정한 방법 등으로 제출된 제안에 대한 책임은 제안자에게 있음.

【 인천광역시 자치행정과 ☎ 440-2442 】

2015년 4분기 주민등록 사실조사 실시

2015년 12월2일부터 2015년 12월18일까지 47일간 주민등록 사실조사가 행정자치부 주관으로 전국적으로 실시됩니다.

- ◇ 금번 주민등록 사실조사는 주민등록사항과 실제 거주사실을 정확히 일치시킴으로써 주민생활의 편의 증진과 행정사무의 적정처리를 도모코자 실시됩니다.
- ◇ 사실조사대상은
 - 허위 전입신고자 및 거주지 변동 후 미신고자
 - 90세 이상 고령자(1925.12.31. 이전 출생자) 거주 및 생존여부
 - 최근 1년 이내 전입자 중 중·고등학교 입학예정 청소년이 포함된 세대
 - 채권자 등 이해관계자에 의한 직권 거주불명등록 사실조사 요청 대상자
 - 각종 사유로 주민등록 말소 및 거주불명(舊 말소)된 자의 재등록, 주민등록증 미발급자 발급
- ◇ 읍·면·동에서 실제거주사실 여부를 조사하오니, 주민여러분께서는 불편하시더라도 적극 협조하여 주시기 바랍니다.
- ◇ 또한 직권 거주불명등록자 등 과태료 부과대상자가 자진 신고하는 경우에는 과태료 부과금액의 최대 3/4까지 경감하도록 하였으므로 이번 기회에 재등록 등 주민등록사항을 정리하여 주시기 바랍니다.

【 인천광역시 자치행정과 ☎ 440-2433 】

2015 인천국제아동교육도서전 (Incheon EduContent Fair 2015)

2015 인천국제아동교육도서전은 **미래형 교육 콘텐츠**, **교육 및 학습도서**, **IT교육 콘텐츠**, **스마트 교육콘텐츠**, **체험형 교육콘텐츠**라는 미래의 교육 프로그램으로 시민과 함께하는 도서전입니다. 여러분의 많은 관심과 참여 바랍니다.

□ 행사개요

- 행사명 : 2015 인천국제아동교육도서전(Incheon EduContent Fair 2015)
- 행사주제 : 교육의 미래를 보다(Autobahn to future education)
- 행사기간 : 2015년 11월 12일(목) ~ 11월 14일(토) / 3일 간
※ 전문가의 날(B2B Day) : 2015. 11. 12(목)
- 행사장소 : 송도 컨벤시아(제1전시장)
- 주최 : 인천광역시
- 주관 : 인천정보산업진흥원
- 후원 : 문화체육관광부, 프랑크푸르트도서전조직위원회, 인천광역시교육청

□ 주요 행사

- 개막식 : 11. 12.(목), 10:30 / 송도 컨벤시아 전시장 앞
- 전시 : 11. 12.(목) ~ 11. 14.(토) / 송도 컨벤시아(제1전시장)
- 교육포럼 : 11. 12.(목), 13:00 / 송도 컨벤시아 회의실(116 ~ 118호)

□ 세부 내용

① 전시



② 교육포럼

- 세션 1 _ 세계 각국의 미래를 위한 경쟁 : 교육 정책
- 기초연설 : 홀거 폴란트(프랑크푸르트도서전 부조직위원장)
- 세션 2 _ 세계 각국의 교육 콘텐츠 시장 현황과 전망
- 세션 3 _ 교육에서의 IT 이용 현황 및 향후 전망과 과제

③ 참여 주체별 프로그램

B2B (전문가) : 2015. 11. 12(목)

- IR 설명회 : 기업체의 콘텐츠 PR 기회 제공 / 콘텐츠 설명 및 시연
- 비즈니스 매칭 : 초청 바이어 및 참관객과 참가사 기업의 비즈니스 매칭

B2C (일반인) : 2015. 11. 13(금) ~ 11. 14(토)

- 이벤트 공연 : EBS 캐릭터 공연 및 한국유치원총연합회 연계행사 진행
- 참가기업 이벤트 및 참관객 이벤트 : 참관객 대상 경품행사 등 진행

※ 일반인은 무료로 관람이 가능하며 초대권을 소지한 관람객에 한하여 경품행사를 진행합니다.

○ 사전등록안내

- 2015인천국제아동교육도서전 홈페이지(www.educontentfair.com)에서 사전등록을 하시면 도서전에 대한 정보를 이메일로 받아보실 수 있습니다.

※ 2015디지털북페어코리아와 동시 개최 (송도컨벤시아 제2전시장)

- 주최/주관 : 문화체육관광부/한국출판문화산업진흥원

□ 문의 : 인천광역시정보산업진흥원 (TEL. 032-250-2175)

【 인천광역시 문화예술과 ☎ 440-4007 】



한국과 인천의 기록문화전 및 팔만대장경 이운행사

유네스코 지정 「2015 세계 책의 수도」 연계 사업으로
인천의 정체성을 찾을 수 있는 행사에 시민 여러분의
많은 관심과 참여 바랍니다.

『한국과 인천의 기록문화전』 개최

- 제 목 : “기록, 그 위대한 여정”
- 일 시 : 2015. 10. 30. ~ 11. 29.(1개월간)
- 장 소 : 인천시립박물관 2층 기획전시실
- 주 최 : 인천광역시

전 시 구 성		
1부	선사시대	인간, 기록을 새기다
2부	고 대	기록을 시작하다
3부	고려시대	염원으로 새긴 지혜의 기록
4부	조선시대	한국의 기록문화, 황금기를 맞이하다
5부	근 현 대	새로운 매체의 출현 그리고 기록의 진화, 기록의 시대

대장경 학술회의

- 일 시 : 2015. 11. 13.(금) 14:00~18:00
- 장 소 : 송도 컨벤시아 회의실
- 주 제 : 고려대장경의 역사적 가치와 미래, 그리고 江華

기록문화 시민강좌

- 일 시 : 11월 매주 토요일 14:00
- 장 소 : 인천시립박물관
- 주 제 : 팔만대장경 등 인천과 관련된 기록유산을 주제로 한 시민강좌

회차	일시	주제	강사
1강	11월 7일	암각화를 통해 본 선사인들의 삶과 생각	장장식 (국립민속박물관 학예연구관)
2강	11월14일	팔만대장경과 고려인의 정신세계	최연주 (동의대 사학과 교수)
3강	11월21일	조선이 남긴 위대한 역사기록, '조선왕조실록'	우경섭 (인하대 한국학연구소 교수)
4강	11월28일	다시 찾은 아름다운 기록유산, '의궤'	서윤희 (국립중앙박물관 학예연구사)



기록문화 체험 행사

- 한국의 전통 인쇄·출판문화 관련 체험 행사 실시
- 일시 및 장소
 - 주말 체험프로그램(1일 3회)
11월 7일·8일·14일·15일·22일·28일·29일 / 인천시립박물관
 - 2015 인천국제아동교육도서전 연계 체험프로그램(1일 2회)
11월 12일·13일 / 송도 컨벤시아(셔틀버스 운행/시립박물관↔컨벤시아)
- 체험프로그램 내용
 - 전통목판 인쇄·제본 체험 및 수첩 만들기 (총 60분)

【 인천광역시 문화예술과 ☎ 440-4008 】

인천무형문화재전수교육관 11월 공연 안내

○ 전승공연안내

전승 공연	무형문화재 보유자	일 시	장 소	관람료	비고
꽃맞이굿	김매물	11.1(일) 15:00	전수교육관 (풍류관)	무료	월요일 휴관
경기12잡가	이순희	11.8(일) 16:00	전수교육관 (풍류관)		
휘모리잡가	김국진	11.21(토) 14:00	전수교육관 (풍류관)		

○ 문의 : 인천무형문화재전수교육관 (<http://ilc.incheon.go.kr> ☎ 440-8084)

【 인천광역시 문화재과 ☎ 440-8086 】

- 인천관광산업 활성화를 위한 - 대시민 아이디어 공모 개최 안내

□ **공모 개요**

- 공모기간 : 2015. 10. 1(목) ~ 10. 30(금)
- 공모주제 : **관광산업 활성화를 위한 대시민 아이디어 공모**
 - 인천관광산업 활성화를 위한 ○○○ 제안
 - 섬 관광 활성화 및 관광상품 개발을 위한 ○○○ 제안
 - 관광산업 매출 및 방문객 증가를 위한 ○○○ 제안
 - 관광산업 이미지 개선을 위한 ○○○ 제안
 - 관광산업 상인과 소비자를 만족하기 위한 ○○○ 제안
- 공모접수 : 시 홈페이지 새소식 안내 참조 이메일, 방문, 우편 접수
(noopy67@korea.kr, 인천광역시 관광진흥과)
- 우수제안 : 11월 16일 개별발표(시상 : 12월말)

최우수상	시장표창, 부상품(20만원상당)	1편	1편
우수상	시장표창, 부상품(10만원상당)	3편	2편
장려상	시장표창, 부상품(5만원상당)	5편	3편

- 제안활용 : 관광정책 방향 설정 및 관광공사와 연계하여 관광활성화 실행계획에 적극 반영



【 인천광역시 관광진흥과 ☎ 440-4042~6 】

종이팩, 종이 따로 분리배출 해주세요

www.pkg.or.kr www.kora.or.kr

종이팩

따로 분리해 주세요!

종이팩은 일반폐지와 다르게
재활용되고 있어요!



반드시

일반폐지와 구분하여
분리 배출해 주세요~

수입에 의존하는 고급 천연펄프로 만든 종이팩!
종이팩을 100% 재활용하면 연간 650억원의
수입대체 효과와 20년생 나무 130만 그루를
살릴 수 있습니다.



【 인천광역시 자원순환과 ☎ 440-3573 】

창업보육센터 (인천정보산업진흥원) 기업 입주 안내

‘10월 최신시설 리모델링 완료!!!’

■ 모집개요

- 대상 기업 : IT(정보), RT(로봇), CT(문화), SW관련 창업 3년 이내 기업
- 모집 기간 : 연중 수시 * 10월 말 리모델링 완료 예정으로 우선 상담 기업, 위치 선정 가능

■ 입주혜택

- 기업성장 지원 : 사업비지원, R&D·마케팅·컨설팅·판로개척·투자유치 지원
※ 사업전문가 컨설팅/상담 상시가능
- 공용장비 지원 : 복사기·스캐너·제본기·플로터 등 OA기기 무료 이용
- 최신 지원시설 제공 : 회의실·세미나실·휴게공간·피트니스센터 등

■ 지원시설

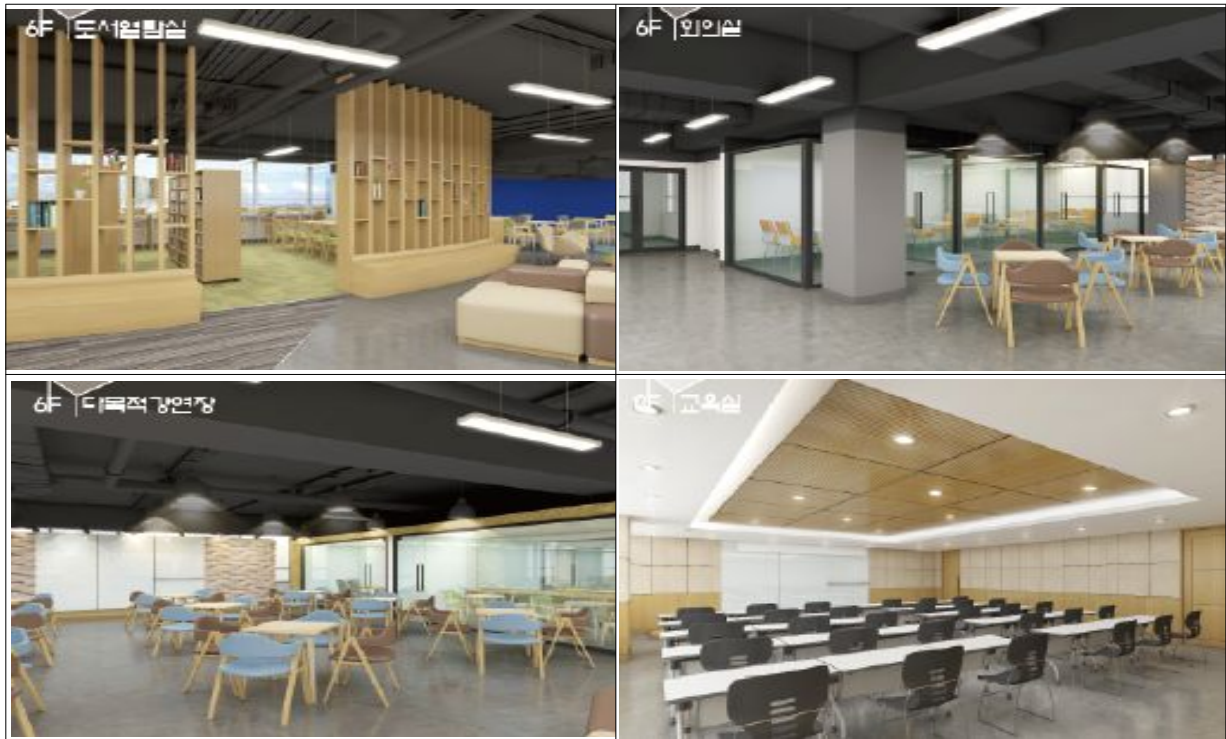

■ 입주조건

- 임대보증금 : 220,000원/평, 월 관리비 : 20,000원/평(VAT별도)
- 실 비 별 도 : 전기료, 냉/난방비, 가스요금 등
- 임 대 기 간 : 최초 2년 계약 (1년씩 연장심사 후 연장 가능)

■ 문 의 처

- 인천정보산업진흥원 ICT융합본부 ICT성장지원부 : 032-250-2154,6
- 홈페이지 : <http://www.inis.or.kr/>

「2015년 KB굿잡 우수기업 취업박람회」 개최

KB국민은행과 KB공익재단이 추진하고 인천시가 참여하는“2015 KB굿잡 우수기업 취업박람회”가 인천 송도에서 개최됩니다. 인천과 수도권에 소재하는 우수기업이 많이 참여하는 이번 취업박람회에 시민 여러분의 많은 참여 바랍니다.

□ 행사개요

- 일 시 : 2015. 11. 17(화) - 11. 18(수), 10:00 ~ 17:00
 - 장 소 : 송도컨벤시아 전시관 1·2홀
 - 참여대상 : 구인기업 150개사, 구직자 15,000여명
 - 행사구성 : 채용관, 컨설팅관, 취업지원관, 세미나관, 창업지원관, 홍보관, 멘토링관, 부대행사관 등
 - 진 행 : 인크루트(주)
 - 문 의 : 운영사무국 ☎ 02-2186-9296, 9247 / FAX 02-567-5450
 - 홈페이지 : www.kbgoodjobfair.com
 - 진 행 : 인크루트(주)
- ※ 셔틀버스 운행 : 인천지하철 “인천대입구역”에서 30분 간격

【 인천광역시 일자리정책과 ☎ 440-4244 】

장년나침반 생애설계 프로그램

○ 장년 나침반프로젝트 생애설계 프로그램이란?

50세에 진입한 근로자가 미래에 대한 불안 없이 경력을 유지·발전시키며 50대 이후의 삶을 더 만족스럽게 영위할 수 있도록 도와주는 프로그램

생애 경력점검 ▶ 나의 경력자산 찾기 ▶ 경력유지·미래경력을 위한 전략수립

○ 신청대상 및 교육일정

개인대상: 만 50세(1965년생)이상, 재직기간 10년 이상의 재직근로자 우대

기업대상: 기업이나 기관의 수요 및 요구를 반영하여 맞춤형 운영

○ 생애설계 프로그램

◆ 일반과정 I (기초과정 1일)

※ 1일 완료형 과정

생애설계 기초(6h)	
· 생애경력전환기 특성 이해	
· 경력개발 주도 하기	
· 경력유지를 위한 지피지기 (경력진단 I)	
· 경력자산 도출 및 활용사례	
· 중년의 행복과 스트레스	
· 평생 현역 50대를 위한 전문성 개발 전략	

◆ 일반과정 II(심화과정 2일)

※ 기초과정 이후 참가

생애설계 심화(12h)	
1일차	· 나의 전성기 확장 디딤돌 만들기 · 경력유지를 위한 지피지기 (경력진단 II, III) · 경력자산 정리하기
2일차	· 행복한 50, 내 마음의 힘 · 행복한 우리를 위한 관계의 힘 · 젊은 50, 건강의 기술 · 스마트한 50, 생활의 기술 · 뜻을 품은 50, 삶의 설계

노사발전재단 인천중장년일자리의망센터

☎ 문의전화: 032. 260. 3810(임은경 책임컨설턴트)

【 인천광역시 일자리정책과 ☎ 440-4244 】

2015년 국비지원 직업훈련생 모집 (무료)

시에서는 지역산업 맞춤형 인력양성을 위해 산업체와 연계한 실무위주의 교육을 실시하고, 교육수료 후에는 취업을 알선해 드립니다.

■ 대한상공회의소 인천인력개발원

구분	교육과정명	모집인원	교육기간	지원자격	신청기간	비고		
채용예정자	홈인테리어(가구,마루)시공	25	11.17~12.16 (1개월)	실업자 (고용보험 미가입자)	~11.11	월~금 09:00~17:00		
국가기간 전략산업	기계자동화시스템제어	30	2015.12.01. ~	홈페이지참조 (http://ic.korchamhrd.net)				
	스마트기기회로디자인	30	2016.10.28. (1년1400시간)					
	전기시스템제어	30	2015.11.03. ~					
	가구디자인	30	2016.09.30. (1년1400시간)					
재직자 향상	포토샵 기초	15	11.02~11.06	인천/ 경기지역 고용보험 가입 중소기업 재직자	교육시작 5일전까 지	18:30 ~ 22:20 평일 (월~금) 교재무료		
	포토샵 활용	15	11.09~11.13					
	기계제도및도면해독	15	11.16~11.20					
	지멘스PLC제어실무	15	11.23~11.27					
	엑셀 초급	15	11.30~12.04					
	전산세무2급활용 (12.5자격증대비)_화목	15	11.17~12.17					
	전산회계1급활용 (12.5자격증대비)_월수금	15	11.13~12.04					
	전산세무1급(법인세무조정등) _일요과정	15	11.01~11.29					09:00~ 17:50
	마스터캠 X 버전(2D)_일요과정	20	11.15~12.13					주말 (중식제공)
건축도장(11.21 시험대비)_토요과정	15	11.14~11.14						

※ 접수방법 : 온라인(<http://ic.korchamhrd.net>) 또는 방문접수
 교육문의 : 인천인력개발원 기업협력처 032) 810-6596~7

▣ 인하대학교 미래인재개발원

구분	교육과정명	모집인원	교육기간	지원자격	신청기간	비고
재직자 향상	자재재고 효율화 원가절감 추진실무	25	11.03~11.04	인천/ 경기지역 고용보험 가입	~11/02	
	CAE(동적구조해석)	25	11.03~11.06		~11/02	
	기업물류개선 일반	25	11.05~11.06	중소기업 재직자	~11/04	
	CAE(동적구조해석)	25	11.24~11.27		~11/23	

※ 접수방법 : 온라인 접수(<http://hrd.inha.ac.kr>)

교육문의 : 인하대학교 직업훈련센터 032)860-9211~13, 9215

▣ 한국폴리텍대학 인천캠퍼스 산학협력단

구분	교육과정명	모집인원	교육기간	지원자격	신청기간	비고
재직자 향상	DA/AD 및 Intouch를 이용한 인버터제어	30	11.14~11.22	인천/ 경기지역 고용보험 가입 중소기업 재직자	~11.10	
	Ethernet 통신을 이용한 메카트로닉스 제어	30	11.14~11.22		~11.10	
	NX를 활용한 금형설계 전문가	30	11.21~12.19		~11.17	
	단순형상 모델링	30	11.21~12.19		~11.17	
	복잡형상 모델링	30	11.22~12.20		~11.17	
	NC 프로그래밍 입문	30	11.22~12.20		~11.17	
	단순형상 모델링	30	11.22~12.20		~11.17	
	유공압실무	20	11.28~11.29		~11.24	

※ 접수방법 : 이메일(5102126@naver.com) 및 팩스접수 032)519-6169

교육문의 : 한국폴리텍Ⅱ대학 인천캠퍼스 산학협력단 032)510-2126~7

▣ 한국폴리텍대학 남인천캠퍼스 산학협력처

구분	교육과정명	모집인원	교육기간	지원자격	신청기간	비고
재직자 향상	Auto CAD	30	11.22~12.13	인천/ 경기지역 고용보험 가입 중소기업 재직자	~11.18	
	머시닝센터 가공(초급)	30	11.08~12.13		~11.04	

※ 접수방법 : 온라인 접수(<http://www.nic.ac.kr>)

교육문의 : 한국폴리텍Ⅱ대학 남인천캠퍼스 산학협력처 032-450-0371~3

인천의 미추홀참물 안심하고 음용하세요!

2015년 9월 실시한 정수장(59개 항목) 및 수도꼭지(5개 항목) 수질검사 결과, 모두 먹는 물 수질기준에 적합한 것으로 판정되었습니다.

2015년 9월 정수장 수질검사 결과(59개중 대표적인 6개 항목)

수질검사항목	먹는 물 수질기준	부평정수장	남동정수장	공촌정수장	수산정수장	강화정수장	길상정수장	백령정수장
일반세균	100CFU/ml이하	0	0	0	0	0	0	0
총대장균군	불검출/100mL	불검출	불검출	불검출	불검출	불검출	불검출	불검출
대장균	불검출/100mL	불검출	불검출	불검출	불검출	불검출	불검출	불검출
수소이온농도	5.8 ~ 8.5	7.0	7.4	7.3	7.3	7.2	7.8	7.1
탁도	0.5NTU이하	0.09	0.08	0.13	0.08	0.44	0.08	0.22
잔류염소	4.0mg/L이하	0.85	0.87	1.00	0.89	0.76	0.61	0.88
급수구역		부평구 계양구	남동구 부평구	중동구 남서구 강화	중남구 연수구 남동구	강화읍 선원불은 내가,하송 양도,송해	길상면 화도면	백령면

- ※ 정수장 7개소에 대한 수질검사 결과 모두 먹는 물 수질기준에 적합하였습니다.
- ※ 전체 항목에 대한 수질검사 결과는 www.waterworksh.incheon.kr에서 확인할 수 있습니다.

2015년 9월 일반 수도꼭지 수질검사 결과

수질검사항목	먹는 물 수질기준	중구	동구	남구	연수구	남동구	부평구	계양구	서구	강화군	옹진군(백령)
일반세균	100CFU/ml이하	0	2	0	1	0	0	0	0	0	0
총대장균군	불검출/100mL	불검출	불검출	불검출	불검출	불검출	불검출	불검출	불검출	불검출	불검출
대장균	불검출/100mL	불검출	불검출	불검출	불검출	불검출	불검출	불검출	불검출	불검출	불검출
분원성대장균군	불검출/100mL	불검출	불검출	불검출	불검출	불검출	불검출	불검출	불검출	불검출	불검출
잔류염소	4.0mg/L이하	0.27	0.14	0.38	0.28	0.40	0.42	0.31	0.35	0.46	0.20

- ※ 수도꼭지 180개소에 대한 표본 수질검사결과 모두 먹는 물 수질기준에 적합하였습니다.

깨끗한 수돗물을 마시기 위해서는?

- ❖ 저수조(물탱크)를 6개월에 한번씩 깨끗이 청소하고 1년에 한번 수질검사를 실시하여야 안전하고 깨끗한 수돗물을 마실 수 있습니다.
- ❖ 저수조청소를 하는 경우에는 저수조의 물을 뺀 후 저수조의 천장·벽·밀바닥 등에 대한 청소를 하고 청소 후에는 소독하며 소독 후에는 저수조에 물을 채운 다음에 수질에 대한 위생상태를 점검하여야 합니다.

【 인천광역시 상수도사업본부 급수부 ☎ 720-2144 】

「인천가족공원」 분묘개장 안내

2015. 10월 26일 무연분묘 강제개장이 실시됩니다.

인천광역시에서는 부평구에 소재한 (구)부평공설묘지를 도시계획시설로 지정하여 시민공원을 겸한 장사시설로 재정비 하고자 인천가족공원을 조성중에 있습니다. 인천의 부족한 장사시설을 확충하고 수목공간을 겸한 선진화된 묘지공원을 조성하고자 하는 본 사업의 취지를 널리 이해하여 주시고 보상절차에 적극 협조하여 주시기 바랍니다.

개장 지역 : 바-2, 바-3, 바-5, 바-6, 바-8로 시작하는 묘지번호 중 흰색 플라스틱 안내표지판 및 깃발이 설치되어 있는 분묘

분묘 강제 개장

- 무연분묘 강제개장
 - 2015. 10월 26일 : 19기
- 유연분묘 행정대집행
 - 2015. 11월 이후 : 2기

분묘개장 절차

- ① 동주민센터 서류 발급 : 연고자 인감증명서 1통, 제적등본 2통
 - ※ 연고자 확인 : “장사등에 관한 법률 제2조 9호”의 연고자 행사순위에 의함
1순위 : 배우자, 2순위 : 자녀(남·녀 구별 없이 최고연장자)
- ② 개장 및 화장 : 인천가족공원관리사무소에서 예약가능 【032-510-1960~2】
 - ▷ 제적등본 1통과 연고자 신분증 지참하여 인천가족공원 방문하여 예약
 - ▷ 개장하여 화장 및 납골까지 인천가족공원에서 가능합니다.

보상금 청구시 구비서류(인천 종합건설본부 방문)

- 분묘개장 신고필증 및 개장영수증 각 1부
- 연고자 인감증명서 1통, 제적등본 1통, 인감도장, 통장 및 신분증 사본, 분묘개장 전·후 사진(2장)

【 인천광역시 종합건설본부 ☎ 440-5174~6 】

「2015 여성복지관 일뜰 살뜰! 가을 프리마켓」 개최

2015 수강생과 시민이 함께하는 환경사랑 · 나눔 실천

여성복지관 가을 프리마켓

- 개장시간 : 2015. 10. 28 (수) 11:00~15:00
- 장 소 : 여성복지관 전층 로비 및 강당

<나도 SELLER> 판매장터 판매자모집

- 모집기간 : 2015. 10. 12 ~ 10. 28(선착순)
- 판매자격 : 판매를 희망하는 개인 또는 비영리단체 45팀
- 접수방법 : 방문접수(접수처 : 교육취업팀 440-6543)
- 취급품목 : 재사용 가능한 중고생활용품 (의류, 도서, 소형가전, 기타생활용품 등)

수강생장터
잔치국수, 수수부꾸미, 식혜, 오븐칩떡, 김치, 샌드위치, 빵, 그릇, 의류 등

여성창업장터
천연수제비누, 한복홍패션, 가죽공예제품, 꽃차(시음)

함께참여장터
화장품, 악세서리, 생활소품, 홍패션, 더치커피, 초콜릿

우리농산물 신도블이장터
강화인삼, 순무김치, 감화섬물, 고구마영홍김, 남동배

즐길거리
무료카드, 방문편만들기, 건강상담, 취업상담, 맥매치기 피부아사지, 캐리커처, 네일아트, 통기타 & 민요 공연

인천광역시여성복지관 ☎ 425-1372, 440-6543
<http://women-center.incheon.go.kr>

【 인천광역시 여성복지관 교육취업팀 ☎ 425-1372, 440-6543 】

「일자리를 잡(Job)아라!」 「2015 여성 취업 박람회」 개최

<http://women-center.incheon.go.kr>

일자리를 잡(Job)아라!

2015 여성 취업 박람회

2015. 10. 30. 금 14:00~17:00

인천광역시 여성복지관 대강당(5층)

문의 인천여성복지관 여성새로일하기센터
Tel 032-440-6526~6529 | Fax 425-3283



행사구성

채용관

여성친화기업 채용
직종별 현장 면접

홍보관

취업기관 사업홍보
직업교육훈련 상담
창업 상담 · 홍보

취업지원관

취업 컨설팅
면접·이력서 코칭
무료 사진 촬영

부대행사관

이미지 스타일링
건강(스트레스) 체크
캐리커처, 전시·판매

※ 여성친화기업 현장채용, 취업컨설팅, 무료사진 촬영 등 다양한 취업지원 행사가 여러분을 기다립니다.

주최  인천광역시 여성복지관 여성새로일하기센터 후원  여성가족부  고용노동부  인천광역시

【 인천광역시 여성복지관 여성새로일하기센터 ☎ 440-6526~9 】

11월 미추홀도서관 행사 안내

○ FOCUS!! 특별 프로그램

프로그램명	일시	장소	대상	접수기한 문의
명노선 작가전	10. 28.(수) ~11. 15.(일)	미추홀터(1층)	전체	440-6663
원화전시회 『먹는 이야기』	11. 4.(수)~11. 26.(목)	미추홀도서관 1층 로비	전체	440-6688
[청라호수도서관] 신나는 책놀이	11. 5.(목) 16:00~17:00	청라호수도서관 1층 어린이자료실	유아 (5~7세)	563-8124
[청라호수도서관] 아동·청소년 비전형성	11. 12.(목) 16:00~18:00	청라호수도서관 2층 다목적강당	초등학생, 중학생	563-8124
[청라호수도서관] 부모를 위한 “감정 코칭”	11. 19.(목) 16:00~18:00	청라호수도서관 2층 다목적강당	학부모	563-8124
[청라호수도서관] 엄마와 함께하는 키키는 요가	11. 26.(목) 16:00~18:00	청라호수도서관 2층 다목적강당	초등학생과 학부모	563-8124
[청라국제도서관] 솔빛엄마 이남수의 『부모내공 키우기』	11. 25.(수) 10:00~12:00	청라국제도서관 세미나실 1	학부모 (일반성인포함)	562-1672
[청라국제도서관] 솔빛엄마 이남수의 『국제감각 있는 자녀 영어교육과 진로교육』	12. 2.(수) 10:00~12:00	청라국제도서관 세미나실 1	학부모 (일반성인포함)	562-1672
[청라국제도서관] 안계환의 『지도로 보는 중국의 역사와 문화』	11. 24.(화)~12. 8.(화) 매주 화요일 19:00~21:00	청라국제도서관 세미나실 1	만 18세이상	562-1672
[청라국제도서관] 엄마와 아이가 함께하는 영어storytelling	11. 24.(화)~12. 8.(화) 매주 화요일 A팀 : 15:00~15:50 B팀 : 16:00~16:50	청라국제도서관 세미나실 1	취학 전 엄마와 아이 총 20팀	562-1672
[영종하늘도서관] 원화 전시 “누가 초코릿을 만들까”	11월2일(월) ~11월27일(금)	중양홀(1층)	전체	032-746-9137
[영종하늘도서관] 인테리어 소품만들기	11월10일(화) 10:00~13:00	세미나실2(1층)	성인	032-746-9137

※ 사정에 따라 변경될 수도 있습니다.

○ ALWAYS!! 상시 프로그램

프로그램명	일시	장소	대상	문의
북스타트 아기 천사들의 목(木)소리	매주 목요일 11:00	꿈나무터(1층)	만18개월 이하 영유아 및 부모	440-6647~8
e-book 및 오디오 북 서비스	24시간	미추홀도서관홈페이지 (온라인서비스>전자도서관> e-book/오디오북) 스마트폰(어플/앱 다운로드)	전체	440-6654~5
미추홀 영화 상영	매주 토·일 14:00	강당(지하1층) ※도서관 사정에 따라 장소변경(홈페이지 참조)	-	440-6641~2
꿈나무터 극장	매주 화요일 16:00	꿈나무터 문화교실(1층)	4세~초등 5학년	440-6647~8
책마중(관외예약 대출·반납)서비스	24시간 대출·반납	예술회관역(지하2층) 미추홀도서관(1층입구)	미추홀도서관 회원 (타관회원→등록 후 이용가능)	440-6634~5
송도국제기구도서관 「화요 시네마」	매주 화요일 14:30	인천경제자유구역청 문화동 2층 송도국제기구도서관	전체	851-6651
기증도서 수집	상시	미추홀도서관 3층 정리실	전체	440-6656
[영종하늘도서관] 세계문화탐구 “건축물과 함께하는 세계문화 여행”	매주(월) 15:30~17:30	세미나실2(1층)	초등 고학년	032-746-9137
[영종하늘도서관] 생활영어(초급)	매주(수) 10:00~12:00	세미나실2(1층)	성인	032-746-9137

※ 자세한 내용은 홈페이지(www.michuhollib.go.kr)를 참고하세요.

2015 박물관으로 떠나는 음악여행

□ 공연개요

- 행사명 : 박물관으로 떠나는 음악여행
- 기간 : 2015년 4월 ~ 12월(매월 둘째 주 일요일 오후 4~5시)
- 장소 : 인천광역시립박물관 1층 석남홀
- 운영방식 : 인터넷 사전예약제로 운영, 전화 무료공연(1회당 200명)

□ 공연 일정

날짜	분야	주 제	공연내용	주 관
11. 8	창작 민용극	세 여자의 아리랑꽃	우리 시대 여성들의 꿈과 애환을 그리는 음악극	여성민요그룹 - (사)아리수
12. 13	퓨전국악	인천의 살아있는 이야기 '흔적'	현존하는 인천의 5가지 문화 유산을 통해 인천의 흔적을 찾고 영감을 음악으로 표현한 공연	예비사회적기업 음악창작소 '더울'

□ 공연 단체



11.8-여성민요그룹_(사)아리수



12.13-예비사회적기업 음악창작소 '더울'

【 인천시립박물관 전시교육과 ☎ 440-6735 】

11월 인천평생학습관 행사 안내

『평생교육프로그램』 안내

구분	프로그램명	교육일정	대상	수강료	신청방법	비고
특강	겉먹지 않으면 인생이 즐겁다	11.19(목) 19시~20시30분	일반시민 100명	무료	인천평생학습관 홈페이지 인터넷 선착순 10.19(월) 10시~마감 시 (www.ilec.go.k)	
단기	상상력의 이해	11.3~24(화) 10시~12시	일반시민 24명	무료		
	프랑스 자수	11.3~26(화,목) 10시~13시	일반시민 20명	무료		재료비 8만원
	명리학으로 알아보는 이름 풀이	11.3~26(화,목) 19시~22시	일반시민 24명	무료		
	홈 바리스타7	11.4~25(수) 19시~22시	일반시민 15명	무료		재료비 4만원
	밴드 필라테스	11.5~26(목) 19시~21시	일반시민 30명	무료		밴드 개별 구입
	빠빠로데이 베이킹	11.10(화) 14시~17시	일반시민 16명	무료		재료비 1만5천원
기관연계	판사가 알려주는 생활법률	11.10(화) 15시~16시	일반시민 100명	무료		연계기관: 인천지 방법원
	치매 예방 교육1	11.5.(목) 14시~17시	60세 이상 어르신 24명	무료		연계기관: 연수구치 매통합관 리센터
	치매 예방 교육2	11.12.(목) 14시~17시	60세 이상 어르신 24명	무료		

- 문의 : 인천평생학습관 평생부 운영팀(☎899-1527)
- 자세한 사항은 인천평생학습관 홈페이지(www.ilec.go.kr)를 참조해 주세요.

공연·전시 안내

구분	공연·전시명	공연팀·작가	일시	장소	접수	관람료	관람대상	장르	비고			
공연	‘고릴라 크루 댄스’	고릴라 크루	11.18.(수) 10:30, 14:00	미추홀	www.ilec.go.kr →평생학습프로그램→학생및교직원→학생	무료	중·고등학생 단체 관람	댄스	10.1(목) 오전9시부터 인터넷 선착순 접수			
	‘굿바이 수능! 출가본 콘서트’	스윗 소로우, 인천밴드 협회	11.26.(목)~ 11.27.(금) 19:00		www.ilec.go.kr →대관/공연/전시→공연정보및예약					고3수험생 및 학부모	가요 ROCK	11.9(월) 오전9시부터 인터넷 선착순 접수, 수험표 필히 지참
	우수공연실황 상영 ‘명성황후’		11.18.(수) 19:00		예약없이 선착순 무료 입장					취학연령 이상	유지컬	
전시	제8회 사진집단 人 사진전	사진집단 人	11.4.(수)~ 11.16.(월) 10:00~18:00	갤러리 「나무」	자유방문	무료	인천시민 전체	사진	일요일, 공휴일 휴관			
	에사랑-섬, 설렘, 그리고....	藝사랑		갤러리 「다솜」				복합				
	사소한 별	윤대희		갤러리 「나무」				서양화				
	맑고 푸른 환경사진 전시회	인천환경 공단		갤러리 「다솜」				사진				

- 문의 : 인천평생학습관 기획·정보부 문화예술팀(☎ 899-1516~7)
- 자세한 사항은 홈페이지(www.ilec.go.kr)를 참조해 주세요

영화상영 안내

일시	제목	상영시간	장소 및 시간	관람등급	관람료	관람대상	비고
11.21(토)	마야	88분	1층 다목적강의실 14:00~	전체 관람가	무료	인천시민전체	일요일, 공휴일 휴관

- 문의 : 인천평생학습관 기획정보부 어린이자료실(☎ 899-1554)
- 자세한 사항은 인천평생학습관 홈페이지(www.ilec.go.kr)를 참조해 주세요.