

2022년도
당하동 주민자치회 자치계획(안)



당하동 주민자치회

목 차

I. 추진근거	1
II. 일반현황	1
1. 지역 특성	1
2. 주요 현황	1
III. 주민자치회 개요	3
1. 구성 현황	3
2. 운영 개요	5
IV. 2022년도 자치계획(안)	5
1. 주민자치회 운영계획	5
2. 마을발전 및 활성화 계획	10
3. 주민자치센터 운영계획	11
4. 동에 배정된 주민참여예산 사업계획	15
V. 기대효과	17

2022년도 당하동 주민자치회 자치계획(안)

I 추진근거

- 「지방자치분권 및 지방행정체제 개편에 관한 특별법」 제27조
- 「인천광역시 서구 주민자치회 시범실시 및 설치·운영에 관한 조례」

II 일반현황

1) 지역 특성

- 검단신도시의 관문으로 서울, 경기, 공항을 연결하는 광역버스 및 도시철도 2호선 개통지로서 검단 서북부지역 교통의 중심임
- 아파트 및 빌라 밀집 주거지역이자, 대형마트, 학교, 금융기관, 의료시설 등 주요 상업시설이 소재하고 있어 검단지구의 행정적 중심지 역할을 하고 있음

2) 주요 현황

- 면적 및 인구

(2021. 7. 31. 기준)

면적(k㎡)	세대수	통 / 반	인 구 (명)		
			계	남	여
2.36	10,895	28/136	28,107	13,979	14,128

○ 자생단체 현황

(단위:명)

계	주민자치회	통장자율회	새마을부녀회	바르게살기위원회	방위협의회	지역사회보장협의회
128	48	26	15	9	21	9

○ 사회복지 대상자 현황

(단위:세대/명)

계	국민기초수급자	한부모가족	차상위계층	기초연금	소년소녀가장	등록장애인	독거노인
1,797세대/ 3,774명	301세대 518명	84세대 224명	75세대 111명	1,337세대 1,673명	-	838명	410명

○ 주요시설 현황

(단위:개소)

공공기관	학교			금융기관	경로당	종교시설			의료시설	기타
	초등	중등	고등			사찰	교회	기타		
1	2	1	1	4	11	-	14	-	24	-

○ 청사 현황

위 치	인천광역시 서구 청마로167번길 19(당하동)									
건축면적	816.43㎡ (연면적 2,974㎡)									
층별개요	위 치	구 분								면 적(㎡)
	1층	동행정복지센터, 예비군 동대본부								579.92
	2층	완정건강생활지원센터								796.42
	3층	주민자치센터 사무실, 헬스장, 도서관, 검단정보교육센터								535.61
	4층	대회의실, 소회의실								381.75

Ⅲ

주민자치회 개요

1) 구성 현황

○ 자치위원 : 46명(남 27명, 여 19명)

- 위촉기간 : 2021. 5. 26. ~ 2023. 5. 25. [2년]

○ 성별/연령별 현황

(단위:명)

계	성별		연령대				
	남	여	30대 이하	40대	50대	60대	70대 이상
46	27	19	0	6	19	18	3

○ 임원 구성

- 회장 1명, 부회장 2명, 감사 2명, 간사 1명, 재무 1명

- 분과장 4명

○ 분과 구성 : 4개 분과

- 공동체기획 : 주민화합 축제 및 체육대회, 마을신문, 주민자치회 워크숍과 등과 관련된 분과

- 주민교육 : 문화프로그램 운영, 꿈도서관 운영 등과 관련된 분과

- 실버청소년 : 책이랑친구하자, 청학동전통예절교실, 노인건강관리 사업 등과 관련된 분과

- 도시환경 : 민원협력, 서구주민참여예산, 나진포천, 도시환경 개선 등과 관련된 분과

○ 조직 현황

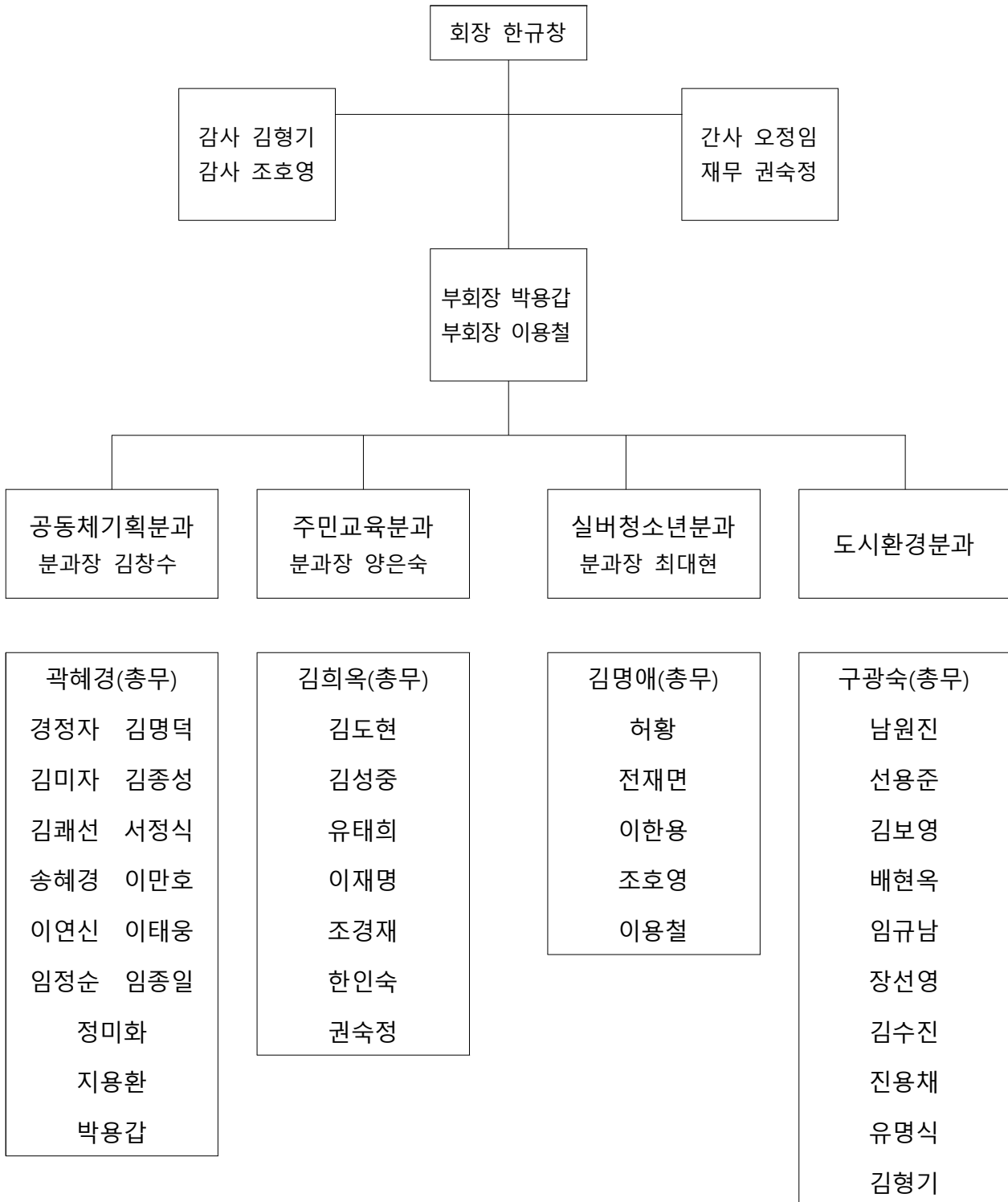

2) 운영 개요

○ 운영기간 : 2022. 1. 1. ~ 12. 31. [1년간]

○ 운영방법

- 정기회의 : 월 1회 (셋째주 목요일 17:00)
- 임원회의 : 월 1회 (첫째주 목요일 17:00)
- 분과위원회 회의 : 월 1회 (자율)
- 주민총회 : 연 1회 개최

○ 운영내용

- 주민자치위원 자치역량강화를 위한 주민자치교육 및 워크숍 실시
- 정기적인 회의체계 구축과 운영
- 마을 의제 발굴 및 사업계획 수립
- 주민총회와 주민투표로 수립된 주민자치계획 사업 실행
- 주민총회 개최

IV 2022년도 자치계획(안)

1. 주민자치회 운영계획

1) 정기적인 회의체계 구축과 운영

○ 정기회의 운영

- 운영방안 : 전체 주민자치회 위원이 참여하는 회의를 정기적으로 운영하여 자치활동 활성화와 주민자치회 운영의 내실화 도모
- 운영기간 : 2022. 1. ~ 12.
- 소요예산 : 30,000천원

- 내 용

- 정기회의 월 1회(매월 셋째주 목요일) 운영, 필요시 임시회의 진행
- 각 분과위원회에서 상정된 안전에 대한 최종심의, 의결
- 주민자치회 운영에 관한 전반적인 계획 수립

○ 분과위원회 운영

- 운영방안 : 정기적인 분과 활동을 통하여 각 분과별 주제에 맞는 마을 의제를 발굴하고, 사업을 계획하여 분과 중심의 사업 실행 추진체계 구성
- 운영기간 : 2022 . 1. ~ 12.
- 내 용
 - 분과의 특성에 맞는 주제로 분과위원회 활동 실시
 - 일반 주민 대상 분과위원 모집

○ 임원회의 운영

- 운영방안 : 정기적인 임원진 회의를 운영하여 실행력을 높이고 자치운영 내실화 도모
- 운영기간 : 2022 . 1. ~ 12.
- 구 성 원 : 총 11명 (회장, 부회장2, 감사2, 간사, 재무, 분과장4)
- 내 용
 - 임원회의 월 1회(매월 첫째주 목요일) 운영
 - 정기회의에 올릴 안전 검토 및 상정
 - 정기회의에서 의결한 안전에 대한 실무집행 논의

○ 민관회의 운영

- 운영방안 : 민·관 간담회와 회의를 통해 주민자치계획의 내실화와

사업의 실행력을 강화하고 지속적인 민관협력체계 구축

- 운영기간 : 2022 . 1. ~ 12.

- 구 성 원 : 총 8명

· 주민자치회 회장, 부회장2, 간사, 재무

· 동장, 주민생활지원팀장, 담당 주무관

- 내 용

· 민관이 공동으로 논의해야 할 의제에 대한 민관간담회 실시

· 민관이 공동으로 사업을 진행하기 위한 실행방안 회의 진행

2) 위원 역량강화 워크숍 및 교육 실시

○ 자치역량강화 워크숍·교육 계획

연번	교육명	추진시기	장소	교육내용
1	역량강화 실무교육	2022. 2. ~ 3.	당하동 행정복지센터	사업실행 실무교육, 분과 활동과 역할에 대한 실무 워크숍
2	의제발굴 워크숍	2022. 3. ~ 5.	당하동 행정복지센터	마을 의제 발굴 워크숍을 통한 소통 및 논의
3	선진 주민자치회 벤치마킹	2022. 상반기	미정	주민자치회 활동 및 주민총회 탐방
4	역량강화 워크숍	2022. 10. ~ 11.	미정	주민총회 평가 및 주민자치회 비전 수립 워크숍

※ 상기 일정은 담당부서 및 코로나19 상황에 따라 변동될 수 있음.

3) 마을 의제 발굴 및 사업계획 수립

○ 마을 의제 발굴

- 운영방안 : 분과위원회별 마을 자원조사 및 공론화 과정을 통하여 다양한 마을 의제 발굴
- 운영기간 : 2022. 2. ~ 4.
- 내 용
 - 각 분과와 관련된 주민의 욕구, 마을의 필요자원, 활용 가능 자원 등을 조사하여 분과위원회 정기회의 시 논의 및 공유

○ 분과위원회별 사업계획 수립

- 운영방안 : 발굴한 마을 의제 중 사업화를 진행할 의제를 최종 선정하고, 세부 사업계획을 수립하여 자치계획(안) 및 총회 안건으로 상정
- 운영기간 : 2022. 5. ~ 8.
- 내 용
 - ① 사업계획 수립 : 2022. 5. ~ 6.
 - 발굴한 마을 의제 목록 최종 정리
 - 세부 사업계획 및 예산계획을 수립하여 총회에 안건으로 상정할 목록 확정
 - ② 주민총회 안건 상정을 위한 준비 : 2022. 7. ~ 8.
 - 관련 사업부서 검토 협의, 정기회의를 통한 사업 구체화 과정 및 컨설팅 등을 통하여 총회 안건으로 상정하기 위한 준비

4) 자치계획 사업 실행

○ 2022년 자치계획 실행

- 운영방안 : 수립된 자치계획을 분과위원회가 주도적으로 사업을 실행하며, 규모가 큰 사업의 경우에는 다른 분과에서 지원
- 운영기간 : 2022. 1. ~ 12.
- 소요예산 : 30,000천원
- 내 용
 - 2022년 주민자치계획 사업 실행
 - 분과 사업별로 최종 실행계획 및 예산계획서 작성 후, 정기 회의에서 의결하여 사업 진행

5) 주민총회 개최

○ 마을 축제와 결합한 주민총회 개최

- 운영방안 : 자발적 주민 참여를 통한 자치계획 공론화 및 결정의 장 마련, 함께 어울려 즐길 수 있는 마을 축제와 결합
- 운영기간 : 2022. 9 ~ 10월중
- 장 소 : 당하동 관내
- 대 상 : 당하동 주민
- 소요예산 : 미정
- 내 용
 - 당하동 자치계획 평가 및 내년도 계획에 대한 주민공론장
 - 동계획형 제안사업, 동참여형 제안사업 우선순위 투표
 - 당하동 발전에 관한 전반적인 사항 토론

2. 마을발전 및 활성화 계획

○ 재난재해 발생 시 봉사활동 및 관내 청소

- 운영방안 : 재난재해 발생 시 마을을 위한 봉사활동 실시
- 운영기간 : 연중
- 장 소 : 미정
- 내 용
 - 관내 거리청소를 통한 깨끗한 거리 조성에 기여

○ 봄맞이 나진포천 꽃 심기 사업

- 운영방안 : 아름다운 마을을 위한 환경정화 봉사활동 실시
- 운영기간 : 2022. 3 ~ 4월 중
- 장 소 : 나진포천 일대
- 내 용
 - 나진포천 산책로에 봄 초화를 식재하여 주민 힐링 공간 조성

○ 나진포천 EM 흙공 던지기 사업

- 운영방안 : 나진포천 수질 개선을 위한 봉사활동 실시
- 운영기간 : 2022. 5월 중
- 장 소 : 나진포천
- 내 용
 - 나진포천 가꾸기 행사 중 하나로 나진포천에 EM 흙공을 던져 수질정화와 악취 제거 등에 기여

3. 주민자치센터 운영계획

1) 일반현황

○ 주민자치센터 현황

인구수(명)	세대수	자치위원(명)	프로그램(개)	강의실(실)
28,107	10,895	46	29	4

○ 주민자치센터 운영요원

계	실장	자원봉사자	프로그램 강사
25	1	5	20

○ 주민자치센터 프로그램 분야별 현황

계	주민자치	문화여가	지역복지	주민편의	시민교육	지역사회 진흥
29	-	29	-	-	-	-

2) 주민자치센터 시행 사업

○ 헬스장 운영

- 운영시간 : 주중 06:00 ~ 18:00
 토요일 06:00 ~ 13:00
- 이 용 료 : 월20,000원

○ 꿈도서관 운영

- 운영시간 : 주중 10:00 ~ 18:00
- 소장도서 : 유아, 아동, 청소년, 성인
 총도서 : 9,561권

○ 주민자치센터 운영 프로그램

프로그램/구분	교육장소	대 상	운 영 시 간	운영 요일	모집 인원	수강료(3개월) 교재비별도	비고
영어회화(초급)	3층 강의실	성인	09:00~09:50	월,수	20명	45,000원	
영어회화(초급플러스)			10:00~10:50	월,수	20명	45,000원	
어머니독서논술			10:00~11:30	목	15명	45,000원	
도자기핸드페인팅			10:30~12:00	화	15명	45,000원	
어반스케치			13:00~15:00	목	15명	45,000원	
타로카드			10:30~12:00	금	20명	45,000원	
생활과학교실	3층 강의실	아동	15:00~15:50	화	20명	무료	재료비 40,000원
어린이독서논술			16:10~17:30	화	15명	45,000원	
주산암산			17:00~17:50	금	20명	30,000원	
유화	4층소회의실	성인	09:30~11:30	월	20명	45,000원	
수채화			11:30~13:30	월	20명	45,000원	
한국화			09:00~11:00	수	20명	45,000원	
서예교실			13:00~15:00	수	20명	45,000원	
캘리그래피			09:40~11:40	목	20명	45,000원	
수채화캘리그래피			11:40~13:40	목	20명	45,000원	
토탈공예	4층대강당	성인	10:00~12:00	금	20명	45,000원	
노래교실			14:30~16:00	목	30명	25,000원	
해피팝스			13:00~14:50	월	25명	45,000원	
어린이방송댄스	4층대강당	아동	16:00~16:50	월,수	20명	45,000원	
밸리댄스			09:00~09:50	화,목	25명	45,000원	
바디스트레칭요가	4층대강당	성인	10:00~10:50	화,목	35명	45,000원	
필라테스요가			13:00~13:50	화,목	35명	45,000원	
댄스스포츠(초급)			11:50~12:40	화,목	25명	45,000원	
댄스스포츠(중급)			11:00~11:50	화,목	25명	45,000원	
생활요가A			09:00~09:50	월수금	35명	60,000원	
생활요가B			10:00~10:50	월수금	35명	60,000원	
다이어트댄스			11:00~11:50	월수금	30명	60,000원	
차밍라인댄스A			12:00~12:50	월수금	30명	60,000원	
차밍라인댄스B			15:00~15:50	월수금	30명	60,000원	
합계			총 정원 680명 과목 29개반				

※ 상기 내용은 코로나19와 관련하여 변동될 수 있음.

2) 세부 운영계획

○ 문화교실 분기별 프로그램 운영

- 운영방안 : 주민요구를 반영한 다양한 프로그램 운영을 통해 문화적 욕구 충족 및 평생학습의 기회 제공
- 운영기간 : 2022년 1월, 4월, 7월, 10월 (4회: 분기별 1회)
- 대 상 : 관내 주민 및 프로그램 수강을 원하는 타동 주민
 - ※ 수강료 면제 : 국민기초생활수급자, 유공자, 등록장애인(거주구분 없음)
- 내 용
 - 주민자치회 심사 결정에 따른 프로그램 선정 및 운영
 - 분기별 운영 1개월 전 수강생 모집
 - 주민 의견 수렴하여 다양한 계층이 참여할 수 있는 프로그램 개설 추진
 - 아동, 청소년 대상 프로그램 부재의 문제점 해결 노력

○ 간담회 및 설문조사 실시

- 프로그램 강사와의 간담회를 실시하여 노고 격려 및 활성화 방안 논의
- 수강생을 설문조사를 통해 프로그램 개선 및 건의사항 수렴
- 주민의 의견을 수렴하여 프로그램 운영에 주민들의 자발적 참여 유도

○ 주민자치센터 프로그램의 활성화

- 서구 주민자치센터 프로그램 경연대회 참가 (매년 9월중)
- 프로그램별 우수작품 전시
- 프로그램 강사 및 수강생의 프로그램 활동에 대한 동기 부여

3) 소요예산

○ 수입 예산(안)

수입 예산			
항목	예산액	산출근거	비고
2022년도 구예산	40,000,000원	○ 강사료, 자원봉사자 실비 보상	
취미교양교실 수강료	90,000,000원	○ 월 수강인원 500명×12개월×월15,000원 = 90,000,000원	평균인원
헬스장 사용료	12,000,000원	○ 예상사용인원(50명×12개월×월20,000원) = 12,000,000원	연중
계	142,000,000원		

○ 지출 예산(안)

지출 예산			
항목	예산액	산출근거	비고
자원봉사자 실비보상	48,300,000원	<ul style="list-style-type: none"> ○ 자치센터 사무실 운영요원 <ul style="list-style-type: none"> - 1명×21일×12개월×67,000원=16,884,000원 ○ 검4랑 꿈도서관 운영요원 <ul style="list-style-type: none"> - 1명×21일×12개월×28,000원=7,056,000원 ○ 헬스장 운영요원 <ul style="list-style-type: none"> - 새벽근무자 <ul style="list-style-type: none"> 주중 : 1명×21일×12개월×20,000원=5,040,000원 토요일 : 1명×4일×12개월×35,000원=1,680,000원 - 주중근무자 <ul style="list-style-type: none"> 1명×21일×12개월×40,000원=10,080,000원 ○ 주민자치센터 청소 운영 요원 <ul style="list-style-type: none"> - 3층근무: 1명 ×21일×12개월×12,500원=3,150,000원 - 4층근무: 1명 ×21일×12개월×17,500원=4,410,000원 <p>총 지출액 : 48,300,000원</p> <ul style="list-style-type: none"> ▷자원봉사자 실비보상 (구 예산) :10,000,000원 ▷기금 : 38,300,000원 	구예산/기금 (연중)

취미교양교실 강사료 지급	82,800,000원	<ul style="list-style-type: none"> ○ 30,000원×12회×5과목×12개월 = 21,600,000원 ○ 30,000원×8회×17과목×12개월 = 48,960,000원 ○ 30,000원×4회×1과목×12개월 = 1,440,000원 ○ 45,000원×4회×5과목×12개월 = 10,800,000원 <p>총 지출액 : 82,800,000원</p> <ul style="list-style-type: none"> ▷ 구 예산 : 30,000,000원 ▷ 기금 : 52,800,000원 	구예산/기금 (연중)
자치센터 사무실 유지비	2,000,000원	<ul style="list-style-type: none"> ○ 정수기임대료 2대×23,100원×12개월=554,400원 ○ 공기청정기임대 1대×34,400원×12개월=412,800원 ○ 복합기임대료 1대×44,000원×12개월=528,000원 ○ 전화요금, 문자이용료 등기타 504,800원 	기금 (연중)
자치센터 물품구입	3,600,000원	<ul style="list-style-type: none"> ○ 청소용품 50,000×12개월=600,000원 ○ 방역용품 50,000×12개월=600,000원 ○ 사무용품 100,000×12개월=1,200,000원 ○ 화장실용품 100,000×12개월=1,200,000원 	기금 (연중)
문화교실 홍보 및 주민자치회 현수막	2,112,000원	<ul style="list-style-type: none"> ○ 문화교실 홍보 <ul style="list-style-type: none"> - 현수막 10개×4회×44,000원=1,760,000원 ○ 주민자치회 위원 공개모집 등 현수막 <ul style="list-style-type: none"> - 현수막 4개×2회×44,000원=352,000원 	기금 (연중)
예비비	3,188,000원	○ 공공요금 부족분 (전기, 도시가스) 등	
계	142,000,000원		

4. 동에 배정된 주민참여예산 사업계획

1) 주민참여예산 제안사업

- 제안사업 : 총 7건 (주민자치형)
- 예산액 : 30,000천원 (실링제)

○ 사업목록 [자치계획사업 세부 제안서 별첨]

분과명	사업명	내 용	사업기간	소요예산
공동체기획 분과	당하동 도시농부	주민들의 도시농업 활동	2022. 4 ~ 11.	4,720천원
주민교육 분과	와글와글 당하★마켓	플리마켓, 공연, 버스킹 등을 할 수 있는 당하마켓 개최	2022. 5. ~ 10.	6,290천원
주민교육 분과	당하사랑 사진 콘테스트	주민들이 직접 촬영한 우리 마을 사진 전시	2022. 4 ~ 10.	3,640천원
주민교육 분과	빵끗!! 어른들의 동화 세상	어른들의 동화 읽는 모임	2022. 4 ~ 10.	2,811천원
실버청소년 분과	야호(夜好)체조	주민이 함께하는 저녁 체조	2022. 4 ~ 11.	4,240천원
실버청소년 분과	전통 어울림 예절교실	초등학생을 대상으로 하는 전통 예절 교실	2022. 4 ~ 11.	3,090천원
도시환경 분과	ZERO WASTE 당하동	정기적인 동네 플로깅 및 주민 환경동아리(친환경 체험 프로그램)	2022. 3. ~ 11.	6,760천원
총 계				31,551천원

V

기대효과

- 지역사회 문제 해결을 위한 주민의 자치역량 강화와 마을 민주주의 성장에 기여
- 주민자치회의 권한과 책임을 강화하여 주민자치에 대한 저변 확대
- 주민의 직접적인 참여를 통해 결정권을 부여함으로써 지역 문제 해결의 초석을 다짐