

등록번호	가정1동 주민자치회 2021-145
등록일자	2021.07.12.
결재일자	2021.07.12.

간사	회장

2022년도 가정1동 주민자치회 자치계획(안)



가정1동 주민자치회

목 차

I. 추진근거	1
II. 일반현황	1
III. 주민자치회 개요	3
1. 추진 경과	3
2. 구성 현황	4
3. 운영 개요	6
IV. 2022년도 자치계획(안)	6
1. 주민자치회 운영계획	6
2. 마을발전 및 활성화 계획	10
3. 주민자치센터 운영계획	11
4. 분과위원회별 사업계획	15
5. 동에 배정된 주민참여예산 사업계획	16
V. 기대효과	17

2022년도 가정1동 주민자치회 자치계획안

I 추진근거

- 「지방자치분권 및 지방행정체제 개편에 관한 특별법」 제27조
- 「인천광역시 서구 주민자치회 시범실시 및 설치·운영에 관한 조례」

II 일반현황

지역 특성

- 서인천IC와 가정역(루원시티) 및 가정중앙시장역이 위치한 서구의 교통중심 지역
- 정서진중앙시장 주변의 원도심 지역과 가정지구택지개발 조성
- SK리더스뷰 22.1월 (약3,000세대), 루원지웰시티프루지오 22.11월 (약800세대), 루원시티린스트라우스 23.6월(약1,400세대)입주예정

주요 현황

- 면적 및 인구

(2021. 6. 30. 기준)

면적(k㎡)	세대수	통 / 반	인 구(명)			예비군	민방위
			계	남	여		
2.60	12,001	45/177	28,177	14,154	14,023	1,595	2,195

○ 자생단체 현황

(2021. 6. 30. 기준) (단위:명)

계	주민자치회	통장자율회	새마을부녀회	방위협의회	자율방범대	바르게살기위원회
178	45	44	12	14	31	32

○ 사회복지 대상자 현황

(2021. 7. 12. 기준) (단위:세대/명)

계	국민기초수급자	한부모가족	차상위계층	기초연금	가정위탁아동	등록장애인	독거노인
3,088/ 6,434	1,211/ 1,738	126/ 308	244/ 297	2,145/ 2,546	35	- 1,378	778/ 778

※ 세대수는 각 수급권자별 중복 표시됨

○ 주요시설 현황

(단위:개소)

공공기관	학교			금융기관	경로당	종교시설			의료시설	기타
	초등	중등	고등			사찰	교회	기타		
1	1	-	-	6	8	1	27	-	35	-

○ 동 (임시)청사 및 자치센터 현황

위 치	인천광역시 서구 염곡로464번길 11(가정동)			전화번호	032)718-3720
청사현황	1층 / 연면적219평 / 건축 2018.06.19. 준공				
자치센터현황	총면적 80평 / 예산 94,744천원 / 개소일 2000. 11. 23				
주요시설	층별	면적(평)	시설명	시설내역	
	2층	24평	다목적실	책상22, 의자63, 칠판1, 냉난방기1	
	2층	18평	인터넷교실 (가정공원내)	컴퓨터17, 의자17, 냉난방기1, 책장1, 보조탁자1	
	5층	40평	문화교실 (가정로398 서해프라자)	책상1, 의자20, 냉난방기2, 음향기2, 복사기1, 냉장고1	

Ⅲ 주민자치회 개요

□ 추진 경과

○ 2020. 2. · 서구 주민자치회 시범동 선정



○ 2020. 5~7. · 사전준비단 모집(67명)



○ 2020. 7~8. · 마을의제발굴 워크숍 실시(1~4차)



○ 2020. 10. · 주민자치회 위원 공개모집 및 신청(53명)
· 주민자치회 위원 공개추첨(50명) ※ 기존위원 승계 25명
· 주민자치회 임원 선출
· 주민자치회 발대식 개최



○ 2020. 12. · 가정1동 주민총회 개최(온라인)



○ 2021. 1. · 주민자치회 운영세칙 제정



○ 2021. 4. · 마을의제발굴 워크숍 실시(1~2차)



○ 2021. 5~현재 · 2021년 주민자치회 자치사업 추진 중

□ **구성 현황**

- 위원 : 45명 (남 29명, 여 16명)
- 위촉기간 : 2020. 10. 23. ~ 2022. 10. 22. [2년]

○ 성별/연령별 현황 (2021. 7. 12. 기준) (단위:명)

계	성별		연령대					
	남	여	20대	30대	40대	50대	60대	70대
45	29	16	1	3	7	15	14	5

○ 자격요건별 현황 (2021. 7. 12. 기준) (단위:명)

계	주민등록상 주소지	사업장 주소지
45	35	10

○ 임원 구성

- 회장 1명, 부회장 2명, 감사 2명, 재무국장 1명, 간사 1명
- 분과장 4명, 분과 총무 4명
- ※ 당연직 고문 : 구의원 2명

○ 분과 구성 : 4개 분과

- 마을공동체복지 : 마을공동체활동, 복지, 마을봉사 등과 관련된 분과
- 환경안전 : 마을의 주거환경, 안전 등과 관련된 분과
- 문화홍보 : 마을행사, 축제, 문화프로그램 등과 관련된 분과
- 교육 : 아동·청소년·성인에 이르는 교육활동과 관련된 분과

○ 조직 현황

(2021. 7. 12. 기준)

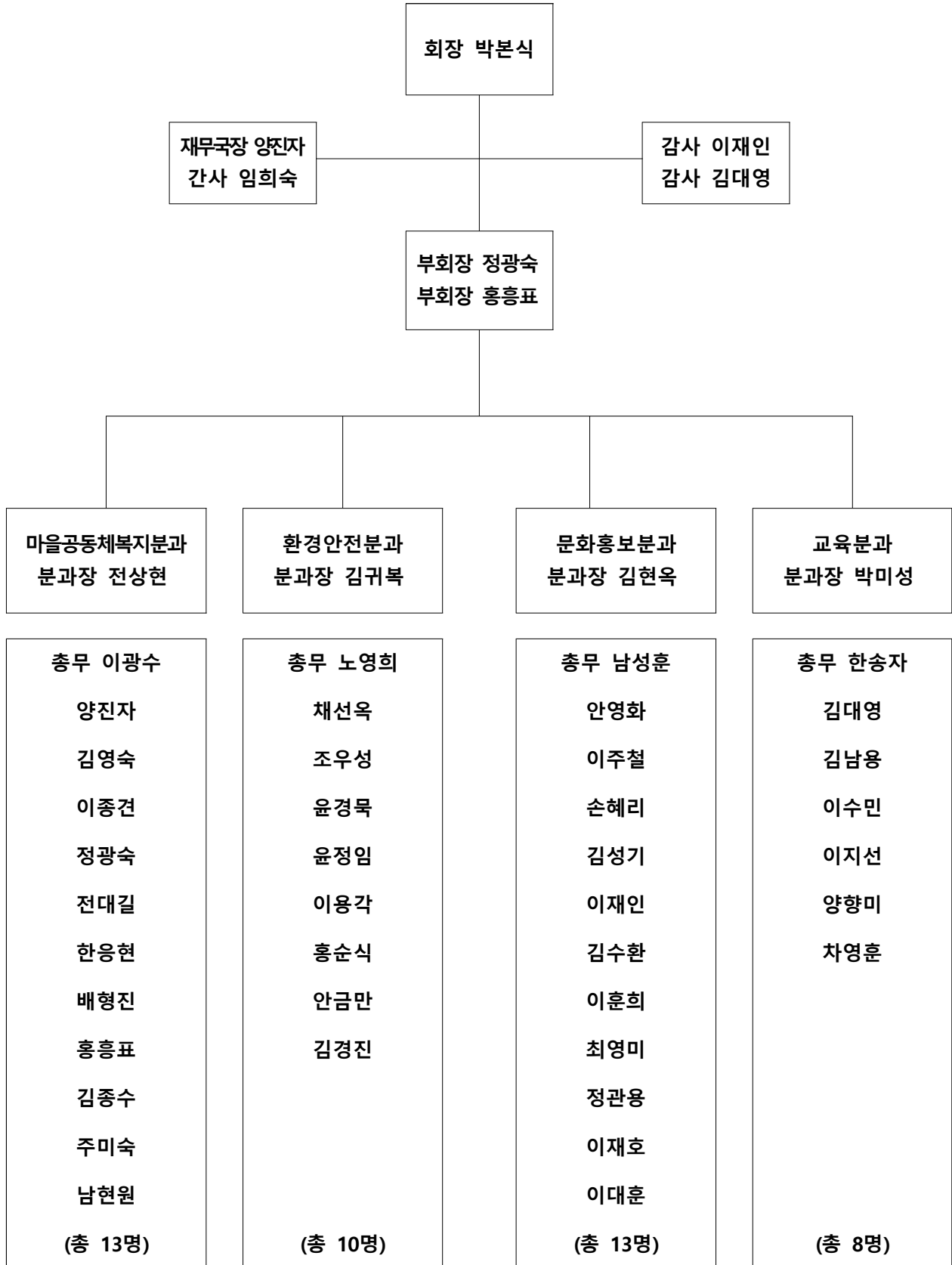

□ 운영 개요

○ 운영기간 : 2022. 1. 1. ~ 12. 31. [1년간]

○ 운영방법

- 정기회의 : 월 1회 (둘째주 화요일 18:00)
- 임원회의 : 월 1회 (첫째주 목요일 16:30)
- 분과위원회 회의 : 수시
- 민관협력회의 : 수시
- 주민총회 : 연 1회 개최

○ 내 용

- 정기적인 회의체계 구축과 운영
- 마을의제 발굴 및 사업계획 수립
- 자치계획 사업 실행
- 주민총회 개최

IV 2022년도 자치계획(안)

1. 주민자치회 운영계획

1) 정기적인 회의체계 구축과 운영

○ 정기회의 운영

- (운영방안) : 전체 주민자치회 위원이 참여하는 회의를 정기적으로 운영하여 자치활동 활성화와 주민자치회 운영의 내실화 도모
- (운영기간) : 2022. 1. ~ 12.

- (소요예산) : 30,000천원

- (내 용)

- 정기회의 월 1회(매월 둘째주 화요일) 운영, 필요 시 임시회의 진행
- 각 분과위원회에서 상정된 안건에 대한 최종 심의, 의결
- 주민자치회 운영에 관한 전반적인 계획 수립

○ 임원회의 운영

- (운영방안) : 정기적인 임원진 회의를 운영하여 실행력을 높이고
자치운영 내실화 도모

- (운영기간) : 2022. 1. ~ 12.

- (구 성 원) : 총 11명 (회장, 부회장2, 감사2, 재무국장, 간사, 분과장4)

- (내 용)

- 임원회의 월 1회(매월 첫째주 목요일) 운영
- 정기회의에 올릴 안건 검토 및 상정
- 정기회의에서 의결한 안건에 대한 실무집행 논의

○ 분과위원회 운영

- (운영방안) : 정기적인 분과 활동을 통하여 각 분과별 주제에 맞는
마을 의제를 발굴하고, 사업을 계획하여 분과 중심의
사업 실행 추진체계 구성

- (운영기간) : 2022. 1. ~ 12.

- (내 용)

- 분과의 특성에 맞는 주제로 분과위원회 활동 실시
- 일반 주민 대상 분과위원 모집
- 마을 자원조사와 마을 의제 발굴을 위한 활동 실시 등

○ 민관 협력회의 운영

- (운영방안) : 민·관 간담회와 회의를 통해 주민자치계획의 내실화와 사업의 실행력을 강화하고 지속적인 민관협력체계 구축
- (운영기간) : 2022. 1. ~ 12.
- (구성원) : 총 6명
 - 주민자치회 회장, 재무국장, 간사
 - 동장, 주민생활지원팀장, 담당 주무관
- (내용)
 - 민관이 공동으로 논의해야 할 의제에 대한 민관간담회 실시
 - 민관이 공동으로 사업을 진행하기 위한 실행방안 회의 진행

2) **마을의제 발굴 및 사업계획 수립**

○ 마을의제 발굴

- (운영방안) : 분과위원회별 마을 자원조사 및 공론화 과정을 통하여 다양한 마을의제 발굴
- (운영기간) : 2022. 2. ~ 4.
- (내용)
 - 각 분과와 관련된 주민욕구, 마을의 필요자원, 활용 가능 자원 등을 조사하여 분과위원회 정기회의 시 논의 및 공유

○ 분과위원회별 사업계획 수립

- (운영방안) : 발굴한 마을 의제 중 사업화를 진행할 의제를 최종 선정하고, 세부 사업계획을 수립하여 자치계획(안) 및 총회 안건으로 상정
- (운영기간) : 2022. 5. ~ 8.

- (내 용)

① 사업계획 수립 : 2022. 5. ~ 6.

- 발굴한 마을의제 목록 최종 정리
- 세부 사업계획 및 예산계획을 수립하여 총회에 안건으로 상정할 목록 확정

② 주민총회 안건 상정을 위한 준비 : 2022. 7. ~ 8.

- 관련 사업부서 검토 협의, 정기회의를 통한 사업 구체화 과정 및 컨설팅 등을 통하여 총회 안건으로 상정하기 위한 준비

3) 자치계획 사업 실행

○ 주민총회에서 의결된 자치계획 사업 실행

- (운영방안) : 수립된 자치계획을 분과위원회가 주도적으로 사업을 실행하며, 규모가 큰 사업의 경우에는 다른 분과에서 지원
- (운영기간) : 2022. 2. ~ 11.
- (소요예산) : 30,000천원
- (내 용)
 - 2021년 8월 주민총회에서 의결된 자치계획 사업 실행
 - 분과 사업별로 최종 실행계획 및 예산계획서 작성 후, 정기 회의에서 의결하여 사업 진행

4) 주민총회 개최

○ 마을 축제와 결합한 주민총회 개최

- (운영방안) : 자발적 주민 참여를 통해 자치계획 공론화 및 결정의 장을 마련을 마련하고, 함께 어울려 즐길 수 있는 마을 축제와 결합

- (운영기간) : 2022. 8 ~ 9월중
- (장 소) : 가정1동 관내
- (대 상) : 가정1동 주민
- (소요예산) : 2,000 ~ 3,000천원
- (내 용)
 - 가정1동 자치계획 평가 및 내년도 계획에 대한 주민공론장
 - 2022년 주민자치회형 주민참여예산사업 우선순위 투표

2. 마을발전 및 활성화 계획

- 재난재해 발생 시 봉사활동 및 관내 청소
 - (운영방안) : 재난재해 발생 시 마을을 위한 봉사활동 실시
 - (운영기간) : 연중
 - (장 소) : 미정
 - (내 용)
 - 관내 거리청소를 통한 깨끗한 거리 조성에 기여
- 가정의 달 맞이 “어르신 효 잔치” 개최
 - (운영방안) : 어르신을 대상으로 하는 복지 사업
 - (운영기간) : 2022. 5월중
 - (장 소) : 가정공원
 - (내 용)
 - 5월 가정의 달을 맞이하여 어르신 효도잔치 개최로 점심식사 대접
 - 가정1동 각 자생단체 봉사 참여 유도

○ 사랑·행복 나눔 “김장 담그기” 행사

- (운영방안) : 가정1동 자생단체와의 협력 사업
- (운영기간) : 2022. 11월중
- (장 소) : 가정1동 행정복지센터
- (내 용)

· 복지 사각지대에 있는 이웃들에게 김장을 담가 나누어 주어
 훈훈한 지역사회 분위기 조성

3. 주민자치센터 운영계획

일반현황

○ 주민자치센터 현황

(2021. 6. 30. 기준)

인구수(명)	세대수	자치위원(명)	프로그램(개)	강의실(실)
28,177	12,001	45	10	3

자치센터 현황	총면적 80평 / 예산 94,744천원 / 개소일 2000. 11. 23			
주요 시설	층 별	면적(평)	시 설 명	시 설 내 역
	2층	24평	다목적실	책상22, 의자63, 칠판1, 냉난방기1
	2층	18평	인터넷교실 (가정공원내)	컴퓨터17, 의자17, 냉난방기1, 책장1, 보조탁자1
	5층	40평	문화교실 (가정로398 서해프라자)	책상1, 의자20, 냉난방기2, 음향기2, 복사기1, 냉장고1

○ 주민자치센터 운영요원

(2021. 7. 12. 기준)

계	실장	자원봉사자	프로그램 강사
17	1	2	14

○ 주민자치센터 프로그램 분야별 현황

계	주민자치	문화여가	지역복지	주민편익	시민교육	지역사회진흥
10	-	10	-	-	-	-

○ 주민자치센터 운영 프로그램

(2021. 7. 12. 기준)

프로그램/구분	교육장소	대 상	운 영 시 간	운영 요일	모집 인원	수강료(12주) 교재비별도	비고
컴퓨터(중급)	가정공원내 경로당2층 컴퓨터교실	성인	13:30~14:30	수,금	5명	60,000원	전체 진도
컴퓨터(A)		성인	09:30~10:30	화,목	5명	60,000원	개별 진도
컴퓨터(B)		성인	11:00~12:00	화,목	5명	60,000원	개별 진도
캘 리 그 라 피	가정1동 행정복지센터 강의실	성인	10:00~12:00	화	6명	60,000원	재료비별도
성 인 영 어		성인	10:00~11:00	월,수	8명	60,000원	교재비별도
탁구(야간)	가정공원옆 서해프라자 5층 주민자치센터 강의실	성인	18:00~19:00	월,수	6명	60,000원	실내운동화 라켓지참
난타(초급)		성인	15:30~17:30	화	6명	60,000원	
난타(중급A)		성인	10:00~12:00	금	6명	60,000원	강의경험자
난타(중급B)		성인	10:00~12:00	월	6명	60,000원	강의경험자
난타(고급)		성인	10:00~12:00	목	6명	60,000원	강의경험자
통기타	가정공원옆 서해프라자 5층 주민자치센터 강의실	성인	14:00~16:00	월	-	-	코로나19 관련 운영 중단 (202~)
노래교실		성인	14:00~16:00	목	-	-	
줌바댄스		성인	09:30~10:30	월,수	-	-	
라인댄스		성인	13:00~14:00	수,금	-	-	
사교댄스(야간-초급)		성인	18:00~19:00	화,목	-	-	
사교댄스(야간-중급)		성인	19:00~20:00	화,목	-	-	
요가		성인 여성	10:40~11:40	월,수	-	-	
합계	총 정원 59명 15과목 17개반						

※ 코로나19 사회적 거리두기 관련 정원의 30%로 제한하여 일부 운영하며 변동될 수 있음.

□ 세부 운영계획

○ 취미교양교실 분기별 프로그램 운영

- (운영방안) : 주민요구를 반영한 다양한 프로그램 운영을 통해 문화적 욕구 충족 및 평생학습의 기회 제공
- (운영기간) : 2022년 1월, 4월, 7월, 10월 (총 4회: 분기별 1회)
- (대상) : 관내 주민 및 프로그램 수강을 원하는 타동 주민
 - ※ 수강료 면제 : 국민기초생활수급자, 유공자, 등록장애인(거주구분 없음)
- (내용)
 - 주민자치회 심사 결정에 따른 프로그램 선정 및 운영
 - 분기별 운영 1개월 전 수강생 모집
 - 주민 의견 수렴하여 다양한 계층이 참여할 수 있는 프로그램 개설 추진
 - 아동, 청소년 대상 프로그램 부재의 문제점 해결 노력

○ 간담회 및 설문조사 실시

- 프로그램 강사와의 간담회를 실시하여 노고 격려 및 활성화 방안 논의
- 수강생을 설문조사를 통해 프로그램 개선 및 건의사항 수렴
- 주민의 의견을 수렴하여 프로그램 운영에 주민들의 자발적 참여 유도

○ 주민자치센터 프로그램의 활성화

- 서구 주민자치센터 프로그램 경연대회 참가
- 프로그램별 우수작품 전시
- 프로그램 강사 및 수강생의 프로그램 활동에 대한 동기 부여

□ 소요예산

수입(예상)			
항목	예산액	산출근거	비고
2021년 이월금	7,502,690	○ 주민자치센터 기금	21.6.30. 현재
2022년도 구예산	94,744,000	○ 강사료, 자원봉사자 실비보상, 사무관리비, 임시자치센터 임차료, 공공운영비, 승학한마음 축제 등	
취미교양교실 수강료	68,940,000	○ 예상수강인원(20명×12개월×4과목×월15,000원) = 14,400,000원 ○ 예상수강인원(16명×12개월×3과목×월15,000원) = 8,640,000원 ○ 예상수강인원(25명×12개월×3과목×월15,000원) = 13,500,000원 ○ 예상수강인원(30명×12개월×1과목×월15,000원) = 5,400,000원 ○ 예상수강인원(15명×12개월×2과목×월15,000원) = 5,400,000원 ○ 예상수강인원(40명×12개월×3과목×월15,000원) = 21,600,000원	16개과목
계	171,186,690		
지출(예상)			
항목	예산액	산출근거	비고
자원봉사자 실비보상	22,440,000	○ 자치센터사무실 : 1명×12개월×월1,320,000원 = 15,840,000원 ○ 컴퓨터실 : 1명×12개월×월220,000원 = 2,640,000원 ○ 야간봉사자 : 3명×12개월×월110,000원 = 3,960,000원	구예산/기금 (연중)
취미교양교실 강사료지원	44,520,000	○ 53주×2시간×14명×30,000원 = 44,520,000원	구예산/기금 (연중)
자치센터 물품구입	600,000	○ 12개월×월50,000원 = 600,000원	기금 (연중)
컴퓨터교실 수도요금	240,000	○ 12개월×월20,000원 = 240,000원	기금 (연중)
컴퓨터교실 전기요금	1,200,000	○ 12개월×월100,000원 = 1,200,000원	구예산 (연중)
컴퓨터교실 무인경비	1,200,000	○ 12개월×월100,000원 = 1,200,000원	구예산 (연중)
사무관리비 (기타제잡비)	6,000,000	○ 12개월×월500,000원 = 6,000,000원	구예산 (연중)
승학한마음축제	9,000,000	○ 행사운영비 1식 ×9,000,000원 = 9,000,000원	구예산/기금 (하반기)
어린이 체험학습	1,500,000	○ 20명×1회×75,000원 = 1,500,000원	기금 (상반기)
프로그램 경연대회	2,000,000	○ 2,000,000원 × 1회 = 2,000,000원	기금 (하반기)
계	88,700,000		

4. 분과위원회별 사업계획

○ 2022년 분과별 사업 추진계획

분과명	인원(명)	사업내용	추진시기
마을공동체 복지분과	13	<ul style="list-style-type: none"> - 마을공동체활동, 복지, 마을봉사 등과 관련된 사업 추진 - 지역복지자원 발굴 및 협력사업 추진 - 2021년에 확정된 자치계획 사업 실행 	2022. 1. ~ 12.
환경안전분과	10	<ul style="list-style-type: none"> - 마을의 주거환경, 안전 등과 관련된 사업 추진 - 녹지확충 및 생태 보호사업 - 2021년에 확정된 자치계획 사업 실행 	
문화홍보분과	13	<ul style="list-style-type: none"> - 마을행사, 축제, 문화프로그램 등과 관련된 사업 추진 - 각종 문화행사 기획 및 추진 - 2021년에 확정된 자치계획 사업 실행 	
교육분과	8	<ul style="list-style-type: none"> - 아동·청소년·성인에 이르는 교육 활동과 관련된 사업 추진 - 주민자치위원 역량 강화 교육 추진 - 2021년에 확정된 자치계획 사업 실행 	

5. 동에 배정된 주민참여예산 사업계획

□ 사업 흐름

시기	2022. 1월~5월	2022. 7월	2022. 8월~9월	2023. 1월~11월
주체	주민자치회	주민자치회	주민자치회	주민자치회
내용	마을 자원조사 마을 의제 발굴 사업제안서 작성	자치계획(안) 수립	주민총회 개최 자치계획 의결 우선순위 투표	사업 실행

□ 서구 주민자치회형 주민참여예산 제안사업

- 제안사업 : 총 4건 (주민주도형)
- 예산액 : 30,000천원 (실링제)
- 사업목록

분과명	사업명	내용	사업기간	소요예산
마을공동체 복지분과	만수무강 꾸러미 시즌 2	어르신 건강간식꾸러미 배달	2022. 2월~11월	9,000천원
환경안전분과	화재없는 우리마을 캠페인 시즌 2	아외 소화기함 설치 및 화재예방 캠페인	2022. 2월~11월	6,000천원
문화홍보분과	가정1동 노래만들기 시즌 2	가정1동 노래제작 및 홍보	2022. 2월~11월	8,600천원
교육분과	가정1동 테라피 클래스 시즌 2	주민 힐링 프로그램 강좌운영	2022. 2월~11월	6,800천원
총 계				30,400천원

※ 세부 사업제안서 별첨

□ 인천시 주민자치회형 주민참여예산 제안사업

- 제안사업 : 총 3건 (동센터형, 주민주도형, 사업부서형)
- 예산액 : 50,000천원
- 사업목록

추진유형	사업명	내용	사업기간	소요예산
동센터형	승학산 철쭉 군락지 조성	승학산에 철쭉 식재하여 가정1동 명소 조성	2022. 2월~11월	21,185천 원
동센터형, 주민주도형	가정1동 문화유랑단	주민 재능기부단 결성 및 문화취약계층 대상 문화재능 기부활동	2022. 2월~11월	25,000천 원
사업부서형	우리마을 전래놀이길	우리마을 전래놀이길 및 놀이안내판 설치	2022. 2월~11월	6,800천 원
총 계				52,985천원

※ 세부 사업제안서 별첨

IV 기대효과

- 지역사회 문제 해결을 위한 주민의 자치역량 강화와 마을 민주주의 성장에 기여
- 주민자치회의 권한과 책임을 강화하여 주민자치에 대한 저변 확대
- 주민의 직접적인 참여를 통해 결정권을 부여함으로써 지역 문제 해결의 초석을 다짐