

2017년도 (재)서동이장학회 장학생 선발 공고

학업우수, 예·체·기능 등 다양한 분야에서 우리 서구를 빛낼 수 있는 국제적 인재를 지원·육성하기 위하여 재단법인 서동이장학회에서 아래와 같이 2017년도 장학생을 선발하오니 많은 관심과 참여 바랍니다.

2017. 8. 10.

재단법인 서동이장학회 이사장



1. 접수기간 : 2017. 9. 1 ~ 9. 15 (15일간)
2. 접수장소 : (재)서동이장학회[서구청 인재육성과 560-5890]
※ 학업우수(560-5893), 복지(560-5894), 특기 및 글로벌, 과학(560-5892)
3. 선발분야 : 5분야 110명
 - 학업우수장학생 : 65명
 - 복지장학생 : 23명
 - 예체기능특기장학생 : 14명
 - 글로벌인재장학생 : 5명
 - 과학인재장학생 : 3명

2017년도 장학생 선발 계획 및 구비서류 : 하단 첨부파일 참고

재단법인 서동이장학회
2017년도 장학생 선발 기본계획

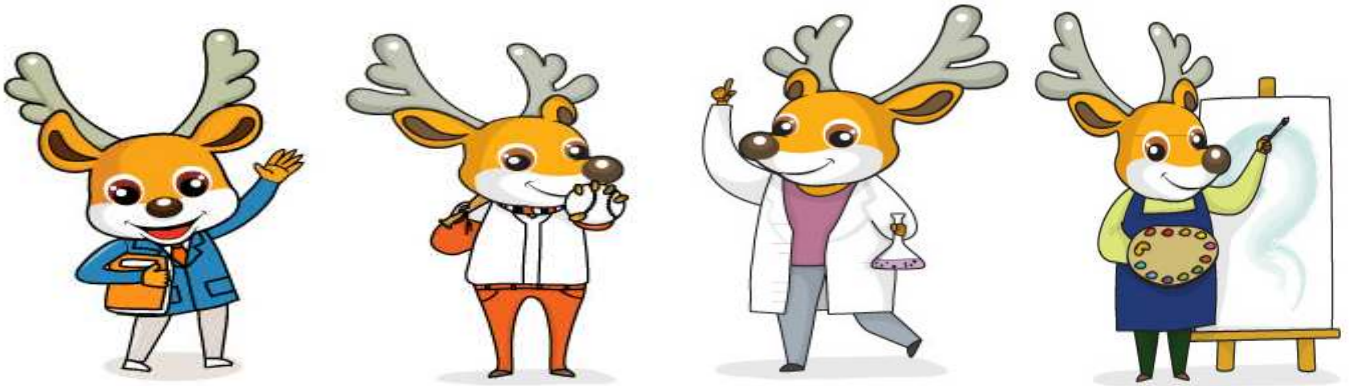

재단법인 서동이장학회

재단법인 서동이장학회

2017년도 장학생 선발 기본계획

- ❖ 지역사회 및 국가발전에 기여할 수 있는 학업, 예술, 체육 등 다양한 분야의 우수 인재 발굴 및 지원·육성
- ❖ 가정형편이 어려운 취약계층 학생들에게 어려운 여건에도 굴하지 않고 학업에 정진할 수 있는 면학 환경 제공

I

추진개요

추진기간

- 신청서 접수 : 2017. 9. 1. ~ 9. 15.
- 심사 및 선발 : 2017. 9. 18. ~ 9. 29.
- 장학금 수여식 : 2017. 10. 31. 까지
- 장학금 지급 : 2017. 11. 3. 까지

장학생 선발 및 장학금 지급계획

(단위:원,명)

장 학 생	대 상	장학금	지급인원	총지급액
학업우수장학생	고등학생	1,000,000	45	45,000,000
	대학생	2,000,000	20	40,000,000
복지장학생	고등학생	1,000,000	13	13,000,000
	대학생	2,000,000	10	20,000,000
예·체·기능특기장학생	초·중·고·대학생	1,000,000	14	14,000,000
글로벌인재장학생	고등학생	1,000,000	5	5,000,000
과학인재장학생	고등학생	1,000,000	3	3,000,000
합 계			110	140,000,000

※ 접수상황 및 선발 적격자 심사결과에 따라 최종 선발인원은 변동될 수 있음.

□ 기본 자격요건

○ 학업우수장학생, 복지장학생, 글로벌·과학인재장학생

공고일 기준 본인 또는 보호자가 인천광역시 서구에 3년 이상 주민등록 주소지를 두고 거주하고 있는 고등학교 및 대학 재학생 (전문대학을 포함하되, 방송통신대학, 사이버대학, 학점은행제 대학 재학생 및 국외 유학생 등은 제외)

○ 예·체·기능·특기 장학생

공고일 기준 본인 또는 보호자가 인천광역시 서구에 3년 이상 주민등록 주소지를 두고 거주하고 있는 초·중·고·대학교 재학생

※ 장학금 수혜대상 확대를 위해 서동이장학금 既 수혜자는 제외

(단, 기존 초·중·고등학생 수혜자가 대학생이 되어 신청한 경우는 선발 가능)

□ 세부 자격요건

장학생 구분	자격요건	비 고
학업우수 장학생	<ul style="list-style-type: none"> ○ 고등학생 <ul style="list-style-type: none"> - 재학생 : 직전학기 성적이 국어, 수학, 영어, 탐구영역 중 4개영역 평균등급이 2.0등급 이내 (단, 단위수는 고려하지 않으며 탐구영역 우수과목 1과목만 반영) ○ 대학생 <ul style="list-style-type: none"> - 재학생 : 직전학기 성적이 평점평균 4.5만점 기준 A(4.0) 이상 	
복지 장학생	<ul style="list-style-type: none"> ○ 고등학생 <ul style="list-style-type: none"> - 재학생 : 직전학기 성적이 국어, 수학, 영어, 탐구영역 중 4개영역 평균등급이 5.0등급 이내 (단, 단위수는 고려하지 않으며 탐구영역 우수과목 1과목만 반영) ○ 대학생 <ul style="list-style-type: none"> - 재학생 : 직전학기 성적이 평점평균 4.5만점 기준 B(3.0) 이상 	가정형편이 어려운 학생
예·체·기능 특기 장학생	<ul style="list-style-type: none"> ○ 초·중·고·대학생 <ul style="list-style-type: none"> - 공고일 기준 1년 이내 전국규모 이상 대회에서 3위 이상 입상자 - 인천 서구의 명성을 떨칠 발전 가능성이 많아 육성 지원이 타당하다 판단되는 특기 우수학생 	
글로벌인재 장학생	<ul style="list-style-type: none"> ○ 고등학생 <ul style="list-style-type: none"> - 직전학기 외국어 학업성적 1등급 이내로 교내·외 외국어 관련 경시대회 등 우수입상자 	
과학인재 장학생	<ul style="list-style-type: none"> ○ 고등학생 <ul style="list-style-type: none"> - 직전학기 과학 학업성적 1등급 이내로 교내·외 과학 관련 경시대회 등 우수입상자 	

◆ 직전학기 성적: **2017년 1학기 성적**, 만점기준이 4.3점인 대학에서는 성적증명서 제출시 4.5만점으로 환산하여 제출

신청기간 : 2017. 9. 1. ~ 9. 15. (평일 근무시간 중)

신청방법 : 직접 방문 또는 우편 접수

- 우편 접수시 접수 마감일 도착분에 한하며, 제출된 서류는 일체 반환하지 않음.
- 우편은 개인정보 보호 및 유실방지를 위해 등기 발송

접수처 : (재)서동이장학회

- 인천광역시 서구 서곶로 299 (심곡동) 서구청 제2청사 12층
인재육성과(서동이장학회) ☎ (032)560-5762~4

구비서류

① 장학생 신청서

② 장학생 추천서

- 학업우수, 특기, 글로벌, 과학인재장학생 → 학교장(총장) 추천
- 복지장학생 → 학교장(총장) 또는 거주지 동장 추천

③ 타 장학금 수혜사실 확인서(2017년도 2학기)

④ 2학기 등록금 고지서 또는 납부영수증 사본(대학생만 해당)

⑤ 성적증명서(학업우수, 복지, 글로벌, 과학인재장학생 해당)

- 2017. 1학기 성적증명서(※ 고등학생은 성적증명서에 원점수 표기)

⑥ 건강보험료납부확인서(복지장학생 해당) ➡ 발급 : 국민건강보험공단(☎1577-1000)

- 부모님이 건강보험을 별도 납부할 경우 각각 발급하여 제출(최근 6개월 납부내역)
- ※ 국민기초생활수급자 등 건강보험료를 납부하지 않는 경우는 제출 제외

⑦ 입상을 증명하는 서류(특기, 글로벌, 과학인재장학생 해당)

⑧ 복지대상자 가정임을 증명하는 서류(복지장학생 해당)

- 국민기초생활수급자, 차상위계층, 한부모가족 증명서 등

⑨ 주민등록 초본 각 1통(최근 5년간 주소변동사항 포함)

⑩ 가족관계등록부 1통(가족관계 확인용으로 부모 기준 발급)

⑪ 개인정보 수집·이용·조회·제공 등에 대한 동의서

IV

장학생 선발 및 장학금 지급

선발심사

- 장학생 선발심사위원회 1차 심사를 거쳐 장학회 이사회 의결로 장학생 최종 선발 결정
- 고등학교 학업우수 장학생의 경우 자격요건에 적합한 학생 중, 성적이 우수한 학생 순으로 학교별 배정인원 내 학교장 추천 선발

선발결과 안내 : 2017. 10. 20. 까지

- 선발 명단 학교 통보 및 서구청 홈페이지 게시
- 선발된 학생에게는 장학금 수여 일정 등 개별 안내

장학금 수여식 개최 : 2017. 10. 31. 까지

장학금 지급 : 2017. 11. 3. 까지 (계좌이체 : 본인 또는 보호자)

※ 선발일정은 서류검토 기간 및 행사일정 등에 따라 변동될 수 있음.

V

기타 참고사항

장학금의 사용

- 지급받은 장학금은 등록금, 교재구입, 연수 등 각종 학업 활동에 필요한 경비, 기타 생활비 등으로 사용이 가능함.

장학금 지급결정의 취소·환수

- 선발된 장학생이 다음 사항에 해당하는 경우 장학금 지급결정을 취소하거나 지급된 장학금을 환수조치 할 수 있음.
 - 학교로부터 징계(정학, 제적 등) 처분을 받은 학생
 - 학생으로서 현저하게 어긋난 행동으로 사회적 물의를 일으킨 때
 - 그 밖에 장학금의 지급결정을 취소할 필요가 있다고 인정될 때
- 부정한 방법으로 장학생으로 선발되어 장학금을 지급받은 사람에 대하여는 지체 없이 지급액 전액을 환수 조치함.