

학교 생활에 대한
부적응으로 힘들어하는
중학생 영철이.

영철이가 유독 말썽이 많은데
학교생활 적응이 힘들걸까?
뭔가 해줄 수 있는게 없을까...?

제대로 된 재활 서비스를
받고 싶은데 비용이
만만치 않아서 힘들어...

신체적 장애로 인한
운동부족으로
체력이 떨어져 고민인
29세 민수씨.

어머님께서 요즘 특히
기력이 없고 우울해 보이시는데,
걱정이야...

요즘 들어 부쩍 무기력하고
우울한 기분이 드는 61세 은정씨.

이런 저희들,
국가적 차원에서
도움을 받아볼 수 있을까요?

물론 가능하죠!
'지역사회서비스투자사업'을
이용해보시는건 어떨까요?

지역사회서비스투자사업?

네! '사회서비스'란 개인 또는
사회 전체의 복지증진 및 삶의 질 향상을
위해 사회적으로 제공되는 서비스들,
예를 들어 공공행정이나 사회복지,
보건의료와 교육 등을
포괄하는 개념인데요.



바로 그 사회서비스 중에서
지자체가 지역 특성 및 주민수요에 맞춰
발굴 및 기획하는 서비스를
'지역사회서비스투자사업'
이라고 해요.

- 아동, 청소년 대상
- 가족 및 성인 대상
- 노인 대상
- 장애인 대상

인천광역시에서
운영하고 있는
서비스들의 종류로는

아동 및 청소년을 대상으로 하는
아동정서발달서비스,
아동청소년심리지원서비스,
섬마을행복나눔서비스,
꼬마작가만들기 프로젝트

장애인을 대상으로 하는
정신평가케어서비스,
장애인보조기기렌탈서비스,

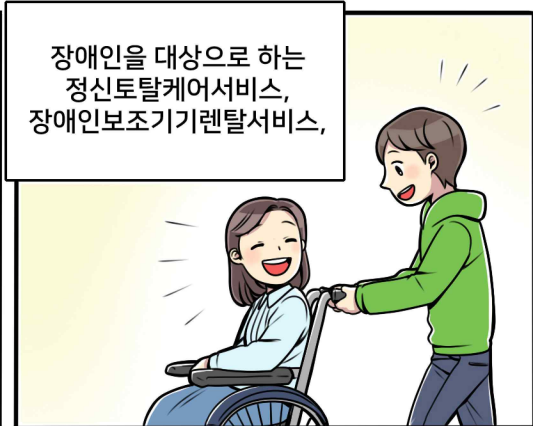



가족 및 성인을 대상으로 하는 성인심리상담서비스, 부모유아관계증진서비스,



그리고 장애인 및 노인을 대상으로 하는 시각장애인안마서비스와



노인을 대상으로 하는 노인수중운동교실, 치매예방 인지건강 프로젝트 등

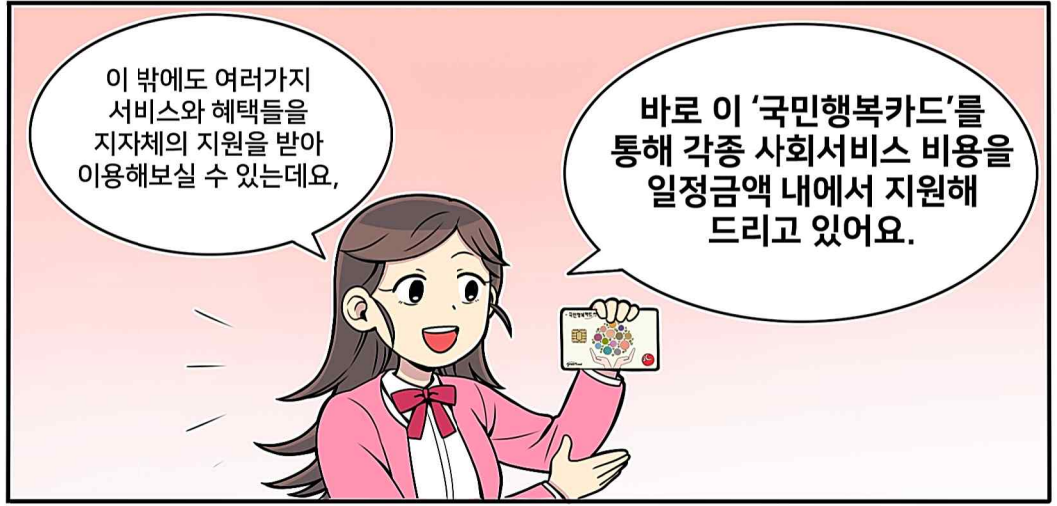

이 밖에도 여러가지 서비스와 혜택들을 지자체의 지원을 받아 이용해보실 수 있는데요,

바로 이 '국민행복카드'를 통해 각종 사회서비스 비용을 일정금액 내에서 지원해 드리고 있어요.

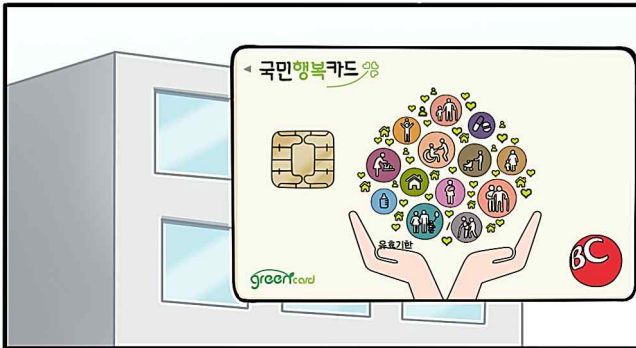

'국민행복카드' 어떻게 발급받고, 어떻게 이용할 수 있는지 알아보까요?



본인 또는 그 가족이 신분증, 신청서, 기타 필요 서류를 가지고 직접 주민센터를 방문하면



주민센터에서 소득, 연령, 가구특성을 검토해 서비스제공 적격여부를 판정,



서비스 대상자를 선정해 해당 카드사로 신청정보를 전송해드려요!



선정된 이용자들은 원하는 서비스를 받을 제공기관을 직접 선택한 후,

성인심리상담
XX상담센터
032-XXX-XXXX

제공기관과의 계약을 체결하여 서비스를 제공받게 됩니다.



아! 반드시 어느정도의 본인부담금을 사전납부해야 서비스를 이용할 수 있어요.

ex)

본인부담금
20,000원

정부지원금
8,000만원

이렇게 발급된 '국민행복카드'는 서비스 이용당일 반드시 본인이 소지하고 있어야 하며, 서비스는 1인당 1년에 2개까지 신청이 가능하답니다.



※ 중복 신청이 불가능한 서비스도 있으니 유의하세요!

구분	신용카드	체크카드	전용카드	
			카드사 발급	사회서비스 전용
발급 기준	(만19세이상) 본인 선택 (만14~19세미만) 체크카드		신용/체크카드 발급 제한 시 (신용불량, 계좌개설 불가 등)	사회서비스 전용 만14세미만 노인단기가사, 장애인활동지원 중 발달장애인 (지적·자폐)
결제 계좌	모든 은행계좌 가능	해당은행 계좌	필요없음	
발급 기관	BC카드*, 롯데카드, 삼성카드 *IBK기업은행, NH농협, SC제일은행, 경남은행, 광주은행, 대구은행, 부산은행, 수협은행, 우리은행, 전북은행, 제주은행, 우체국			사회보장정보원
발급 방법	카드사 영업점 방문, 홈페이지 또는 콜센터를 통해 신청하거나, 읍면동에서 서비스 신청 시 함께 신청			읍면동에서 서비스 신청 시 신청

연령과 카드 종류에 따라 발급방법이 조금씩 다르니 개요표를 참고해 주시구요!

그 외에도 주의하셔야 할 사항들이 몇가지 있으니 참고 부탁드립니다!

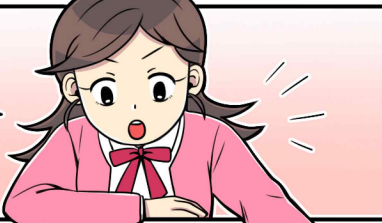

주의사항

- 사회서비스 이용권은 타인에게 판매, 대여 혹은 권리를 이전해서는 안됩니다.
- 이용자가 다른 지역으로 전출할 경우, 기존 지역에서 취득한 이용자격은 상실되고 전입지에서 재심사, 선정되어야 합니다. (인천시 내 군구별 전출도 해당)
- 바우처 이용자격을 유지하고 있는지 확인을 위해 소득재산 변경에 대한 정기 확인조사를 실시하여 소득재산에 대한 변경이 있을 경우 이용자격이 해지될 수 있습니다.
- 정당한 사유없이 본인부담금을 1개월 이상 미납할 시 이용권이 해지될 수 있습니다.

좀 더 나은 생활과 미래를 위해 누구에게나 꼭 필요한 사회서비스, 이번 기회에 보다 자세히 알아보시고 이용해 보세요!

