

2015. 1. 23(금) 13:30
석남3동 주민센터 회의실

- 2015年度 1月중 統長 月例會議 -

會 議 資 料



석남3동 주민센터

<http://seongnam3.seo.incheon.kr>

회 의 자 료

1. 2015년 적십자 회비 모금 납부 독려

각종 인도주의 사업을 수행하고 있는 대한적십자사(인천지사)에서는 적십자회원 모집 및 적십자회비 모금을 실시하고 있습니다. 구민 여러분의 작은 정성이 실제로 어려운 이웃에게 큰 힘이 되오니 더불어 살아가는 우리 구민의 모습을 보여 주시면 대단히 감사하겠습니다.

- 모금기간 : **집중모금 - 2014. 12. 1. ~ 2015. 1. 31.**
추가모금 - 2015. 2. 1. ~ 2015. 11. 30. (연중)
- 모금지역 : 서구 전지역
- 모금대상 : 세대주, 개인사업자, 법인, 단체 및 기타 희망자

- (제외대상)
- 국민기초생활수급자
 - 만 20세 미만 및 70세 이상 세대주
 - 적십자 후원회원, 국군회비 납부자

- 모금액
 - 세 대 주 : 8,000원 ~ 20,000원 (차등 고지)
 - 개인사업자 : 30,000원 ~ 50,000원 이상 (차등 고지)
 - 영리 법인 : 50,000원 ~ 700,000원 이상 (차등 고지)
 - 비영리법인 : 학교, 종교단체, 유치원, 관공서등
50,000원 이상 (차등 고지)
- 납부방법 : 금융기관 지로창구, 인터넷, 편의점 직접 납부 등
- 문 의 : 대한적십자사 인천광역시지사(☎ 810-1316~8)

■ 2015년 적십자회비 석남3동 통별 모금실적(2015.1.22.기준)

통명	모금액(원)	통명	모금액(원)
1	232000	14	32000
2	122000	15	220000
3	112000	16	120000
4	192000	17	170000
5	328000	18	0
6	96000	19	124000
7	128000	20	48000
8	306000	21	238000
9	228000	22	130000
10	240000	23	236000
11	208000	24	146000
12	192000	25	256000
13	116000	26	220000

2. 빌라 및 개인주택 위험 수목 조사 제출

- 대상수목 : 관내 개인주택, 소규모 빌라 등 관리주체 미흡으로 방치된 위험수목
- 제출기한 : 2015. 1. 30 (금) 까지
- 제출자료 : 세대 동의서 및 책임자 연락처 기재

순 위	위험수목 위치	수 량(주)	비 고
	서구 00동 00번지 00빌라		개인주택, 빌라 책임자(연락가능) 성명 및 연락처 기재

3. 재난상황 알리미서비스 운영

□ 추진개요

- 재난상황 전파 체계를 강화하기 위하여 통리장 등 지역안전리더들을 대상으로 하는 휴대폰재난문자발송시스템 신설
- 기존 재난상황 전파체계와 신설 휴대폰재난문자발송시스템을 연계하여 시민에게 재난상황을 최적의 채널을 통해 전파할 수 있도록 구성

□ 지역안전리더용 휴대폰재난문자발송시스템 신설

- 구축내용 : 휴대전화 문자발송기능을 활용, 재난정보 발송
- 구축대상 : 통리장, 반장, 의용소방대, 관련공무원 등
- 대상재난 : 자연재난(풍수해, 설해), 사회적재난(대형화재, 단수, 단전) 중 피해 저감을 위해 전파할 필요가 있는 재난
- 운영부서 : 소방안전본부
- 구축기간 : 2015. 1 ~ 2015. 6 (6개월)
 - 자료수집(2015. 1~6) : 통리장, 반장, 의용소방대원 휴대전화번호 수집
 - 1차 시행(2015. 3) : 통리장, 의용소방대
 - 확대시행(2015. 6) : 반 장, 기타 관계자 등

□ 운영체계



기타 반상회 홍보자료

▣ 인천광역시 서구 반상회 홍보자료

『 별도 첨부 』

▣ 인천광역시 반상회 홍보자료

『 별도 첨부 』

▣ 중앙정부 반상회 홍보자료

『 별도 첨부 』

어르신 폐렴구균 무료예방접종

폐렴구균 예방접종으로 65세 이상 성인의 면역력을 높임으로써 폐렴구균 감염증을 예방하여 합병증 등 발생을 방지함은 물론 경제적 부담을 감소시키고 건강한 생애를 연장하는데 기여하고자 함

- 어르신 폐렴구균 예방접종
 - 접종대상 : 만 65세 이상 어르신 (1950.12.31.이전 출생자)
주소지 제한 없음
 - 접종기간 : 연중
 - 접종장소 : 서구보건소 및 검단보건지소
 - 접종시간

장 소	시 간
서구보건소	오전 9시 ~ 오후 4시 (점심시간 12~13시 제외)
검단보건지소	월, 수, 금 오전 9시 ~ 오후 4시 (점심시간 12~13시 제외) 화, 목 오전 9시~ 11시 30분

- 준비물 : 신분증

【 부서명 : 건강증진과 ☎ 560 - 5054, 5057 】

2015년 저소득층 자녀 영어교육지원 사업 안내

■ 지원개요

- 2개 유형 중 택 1 (※중복지원 불가)

구분	서귀영어마을 정규프로그램	원어민과의 1:1 화상영어교육
지원기간	2015. 3월 ~ 2016. 2월 (12개월)	
모집인원	265명(초등학생)	200명 (초등 150명, 중등 50명)
지원금액	월8만원 중 월7만원 구청지원 (※본인부담금 : 1인당 월 1만원)	월6만5천원 중 월5만5천원 구청지원 (※본인부담금 : 1인당 월 1만원)
프로그램 안내	레벨테스트 후 수업시간 및 class 결정	레벨테스트 후 맞춤형 수업 진행 (초기 선정인원 200명에 한하여 웹캠 및 헤드셋 제공)

■ 신청안내

- 신청자격 : 2015년도 기준 관내에 주소를 두고 거주하는 자 또는 관내 학교 입학예정자 및 재학생
(※ 초등학생 : 2개유형 중 택1 / 중학생 : 화상영어교육만 신청가능)
- 접수기간 : 2015. 1. 15.(목) ~ 2. 4.(수)
- 접수처 : 주소지 동 주민센터
- 제출서류 :
 - ① 지원 신청서 (동 주민센터 비치)
 - ② 신분증
 - ③ 주민등록등본
 - ④ 최근 3개월 건강보험료 납부내역서 (영수증 또는 급여명세서, 자동차체내역 등 증명서류)
※ 단 국민기초생활수급자 및 차상위계층은 건강보험료 납부 증명서류 제출하지 않음.
※ 건강보험료 납부영수증은 건강보험공단 홈페이지에서 발급가능(공인인증서 필요)

■ 대상자 선정 : 「소득수준」에 따라 순위별 선정

- 대상자 선정 알림 : 2015. 2. 12.(목) ※ 개별통지
- 1순위 : 국민기초생활수급자
- 2순위 : 차상위계층(건강보험료 본인부담금경감대상자, 한부모가족지원대상자, 차상위자활근로자, 차상위우선돌봄가구, 차상위장애수당대상자)
☞ 1~2순위는 주소지 동 주민센터에 등록되어 있는 법정지원자
- 3순위 : 전국가구 월평균소득 100% 이하에 속하는 가구
※ 동일순위 내 ①다자녀가구(3자녀 이상) ②고학년 순으로 우선지원

■ 전국가구 월평균소득 100% 이하 가구의 규모별 「건강보험료」 수준

가구원 수	소득기준(원)	건강보험료 본인부담금(원)(노인장기요양보험료 제외)		
		직장가입자	지역가입자	혼합(직장+지역)
1인	1,538,000	47,165	26,513	47,729
2인	3,099,000	94,100	97,779	95,252
3인	4,423,000	135,442	149,772	137,248
4인	4,974,000	151,857	167,541	153,998
5인	5,265,000	161,683	177,862	164,396
6인	5,556,000	169,970	186,600	172,906

※ 위 표는 참고자료이며, 선정 결과와는 별개임을 알려드립니다.

【 부서명 : 인재육성과 ☎ 560 - 5753 】

· 유네스코 「2015 세계 책의 수도 인천」의 성공적 추진을 위한 ·
제3회 구립도서관 어린이 공연 한마당(뮤지컬) 공연 안내

겨울방학을 이용하여 지역 주민과 함께하는 친근한 도서관의 이미지 제공 및 독서진흥 활성화를 위하여 제3회 구립도서관 어린이 공연 한마당(뮤지컬) 공연을 개최하오니 많은 참여바랍니다.

구 분	일 시	장 소	공연(뮤지컬) 제목
검단어린이도서관	2015. 2. 1.(일) 14:00 ~	검단복지회관 1층 대강당	황금알을 낳는 오리
석남어린이도서관	2015. 2. 8.(일) 14:00 ~	3층 다목적실	애벌레의 꿈
신 석 도 서 관	2015. 2. 15.(일) 14:00 ~	4층 어울림터	황금알을 낳는 오리
심곡어린이도서관	2015. 2. 22.(일) 14:00 ~	1층 어울림터	코끼리의 바다여행

- ☞ 대 상 : 어린이 및 주민
- ☞ 문 의 처 : 석남어린이도서관 ☎ 575-2600
 검단어린이도서관 ☎ 561-4117
 심곡어린이도서관 ☎ 568-0133
 신석 도서관 ☎ 571-9457

【 부서명 : 인재육성과 ☎ 560 - 5913】

아시안게임 경기장 활성화 아이디어 공모

❖ 아시아경기대회 개최 이후 경기장(체육시설)의 이용 활성화 및 활용방안에 대한 시민들의 아이디어로 함께 만들고자 함.

공모기간 : 2014. 12. 15.(월). ~ 2015. 2. 5.(목)

중점대상 제안분야

- 신설경기장 및 기존경기장의 효과적인 수익시설 유치 방안 제시
- 신설경기장 및 기존경기장의 이용활성화를 위한 공익성 강화 방안 제시
- 경기장의 활용도를 극대화 할 수 있는 최적의 관리방안 제안
- 경기장별 지역여건, 종목별 특성을 고려한 참신한 아이디어 공모 등

공모대상 : 경기장 35개소(AG신설 16개소, 기존 19개소)

- 공간적 범위 : 경기장 내부(실내) 및 외부(대지) 유휴 공간 전체

참가자격 : 체육시설 이용 활성화에 관심이 있는 인천시민 및 단체·기업

공모방법 : 인터넷, 우편, 방문, 이메일 등

- 인터넷 : 이메일 접수(sung925@korea.kr 또는 clin33@korea.kr)

※ 인터넷 응모 시 제안서 파일(인천시 홈페이지 새소식에서 양식 다운로드) 반드시 첨부

- 방문접수 : 인천시청 체육진흥과 (본관 5층)

- 우편접수 : (405-750) 인천광역시 남동구 정각로 29 / 인천시청 체육진흥과

※ 접수 시 유의사항 : 접수된 제출자료는 반환되지 않으며, 제출자의 동의 없이 공익적인 목적으로 사용될 수 있습니다.

시상내역 : 상장 및 부상품(경기장 스포츠센터 이용권/ 305만원 상당)

최우수상(2편)	시장표창, 경기장 스포츠센터 이용권(50만원 상당)	시민 1편	단체 1편
우수상(5편)	시장표창, 경기장 스포츠센터 이용권(25만원 상당)	시민 3편	단체 2편
장려상(8편)	시장표창, 경기장 스포츠센터 이용권(10만원 상당)	시민 5편	단체 3편

당선작 발표일

- 당선작 발표일 : 2015. 3. 5.(목)

문의처 : 인천광역시 체육진흥과 경기장사후활용팀(032-440-4321~5)

【 부서명 : 문화관광체육과 ☎ 560 - 4135 】

2015년 신년맞이 생애최초 자동차 등록 이벤트

- ◎ 이벤트기간 : 2015. 1. 2. ~ 1. 31. (30일간)
- ◎ 참여대상 : 서구구민으로서 생애첫차를 등록하는 자
(신차 및 중고차 포함, 2015년 1월중에 등록한 차에 한함)
- ◎ 참여방법 : 서구청 SNS를 통해 서구청 홈페이지나 직접 서구청홈페이지
이벤트란에 내차와 인증샷(차량번호판 나오게) 촬영후 올림
- ◎ 당첨자 선정 : 50명 (이벤트참여자 중 무작위 전산 추첨)
- ◎ 당첨자 발표 : 2015. 2. 5(목) 서구청홈페이지 공지 및 개별통보
- ◎ 경품 : 자동차관리용품 세트
- ◎ 협찬 :

M
PARKCITY



【 부서명 : 교통민원과 ☎ 560 - 4881 】

노후아파트 부설주차장 설치지원사업

❖ 자동차는 계속 증가하고 있는 반면 노후아파트의 부설주차장은 상대적으로 부족한 바, 아파트의 부대시설 및 복리시설을 주차장으로 용도변경할 경우 보조금을 지원함으로써 주차난의 해소에 기여하고자 함

□ 사업개요

- 사업기간 : 2015년 1월 ~ 11월 (신청인 접수에 의함)
 - ※ 품질저하 방지를 위해 동절기(굴착제한시기) 전 사업 완료
- 사업비 : 16,000천원(구비 100%)
- 지원대상 : '94년 12월 30일 이전 건축한 20세대 이상 공동주택
- 사업내용 : 입주자 공유인 부대시설 및 복리시설(주민운동시설, 조경시설 주택단지 안의 도로, 어린이놀이터) 각각 전체면적의 1/2 범위안에서 전체 입주자 2/3이상의 동의를 얻어 주차장으로 행위허가(용도변경)
- 지원기준 : 주차 1면당 최대 50만원
- 기 타 : 주차장 설치후 5년이내 훼손 및 타용도로 변경시 보조금 회수

【 부서명 : 주차관리과 ☎ 560 - 4857 】

2015년 보건소 의치(보철)사업 설명회 안내

❖ 치아의 결손으로 음식물 섭취가 자유롭지 못한 저소득층 노인들을 대상으로 의치(틀니)를 보급하여 구강기능 회복에 기여하고 건강생활을 영위토록 함

- 일시 : 2015년 2월 6일(금) 09:30 ~ 12:00
- 장소 : 보건소 4층 보건교육실 및 1층 구강보건실
 ※ 해당일 참석이 어려운 경우 개별 신청(전화, 방문) 후 검진 가능
- 지원대상 : 틀니를 필요로 하는 만65세 이상 기초생활수급권자 및 차상위건강보험전환자
- 내용(등록관리 절차)

구 분	시 간	내 용
준비	9:00~9:40	<ul style="list-style-type: none"> ○ 참여자대상 사업관련 시술지원신청서(신분증, 보험카드 지참) 작성
설명회	9:40~10:00	<ul style="list-style-type: none"> ○ 2015년도 보건소 의치(틀니)사업의 취지 및 사업방향 설명 ○ 보건교육용 교구를 활용한 노년기 구강건강관리방법 교육 <ul style="list-style-type: none"> - 칫솔질교습 후 구강위생용품세트 배부 - 충치 예방 및 시린이 완화를 위한 불소양치용액 및 센소다인치약 배부 - 틀니 사용자 중 희망자 대상 개별 틀니세척 실시 등 ○ 구강보건사업안내 <ul style="list-style-type: none"> - 노인불소도포·스케일링사업 안내 (희망자 당일 불소도포 실시 가능) - 저소득 대상의 구강진료 안내 등
구강 상담 및 검진	10:00~12:00	<ul style="list-style-type: none"> ○ 기초자료수집 <ul style="list-style-type: none"> - 개별 구강상담 및 전신질환 등 상담 기록지 작성 - 개별 구강검진을 통한 구강상태 기록지 작성 <li style="text-align: center; margin: 5px 0;"> 기초자료수집 ⇒ 기록에 따른 순위별 분류 ⇒ 대상자 선정 ○ 제외대상자 안내 <ul style="list-style-type: none"> - 보건소 의치(틀니)사업 수혜 이력이 있는 자(평생 한번만 가능) - 저작이 가능한 다수 치아보유자 - 사용중인 틀니의 계속 사용이 가능한 자 등
향후추진 내용		대상자 선정(2월13일한) 후 개별연락

【 부서명 : 건강증진과 ☎ 560 - 5047】

치매 고위험군 무료검진

만 75세 이상의 어르신을 대상으로 치매검진을 집중적으로 실시함으로써 치매를 조기에 발견하여 체계적인 치료관리를 받을 수 있도록 하여 치매예방과 증상악화를 방지하고자 함

□ 치매 고위험군 무료검진

※ **치매고위험군 이란** 만 75세, 75세 이상 어르신

가. 일 정 : 2015년 1월 ~ 11월

나. 대 상 : 만 75세, 75세 이상 어르신

다. 장 소 : 서구치매센터 : 09:00~18:00 <연희노인문화센터 3층 위치>

▣ 점단보건지소 : 마지막 주 화요일 14:00~17:00

▣ “동별로 찾아가는 기억력검진”시 해당 동사무소
(3.16.~4.30. 예정 추후 동별 일정 공지)

▣ 개별방문검진 (거동 불편 어르신)

라. 검 사 : 치매선별검사(MMSE-DS)

검사결과 인지저하자로 나오면 정밀 검사로 연계

마. 내 용 : 75세 이상 어르신들 대상으로 집중검진을 실시함으로써 만성질환, 우울, 개인사 등 치매 유병률을 높이는 요인을 조기에 발견하여 치매를 치료하기 위함.

바. 연 계 : 인지 저하자 무료로 치매 정밀 검사 진행

치매 치료관리비지원 및 인지건강 프로그램,

치매주간보호 도움의집 운영, 치매예방 및 관리사업

【 부서명 : 서구보건소 서구치매센터 ☎ 567-9115 】

인천시와 함께하는 사랑의 빨간밥차

사랑의빨간밥차는
 인천 지역의 소외된 홀몸 어르신,
 장애인, 노숙인들을 위해
 사랑의쌀과 먹거리를
 지원하고 있습니다.
 나눔의 행복에 여러분들께서
 함께 동행해 주세요!!

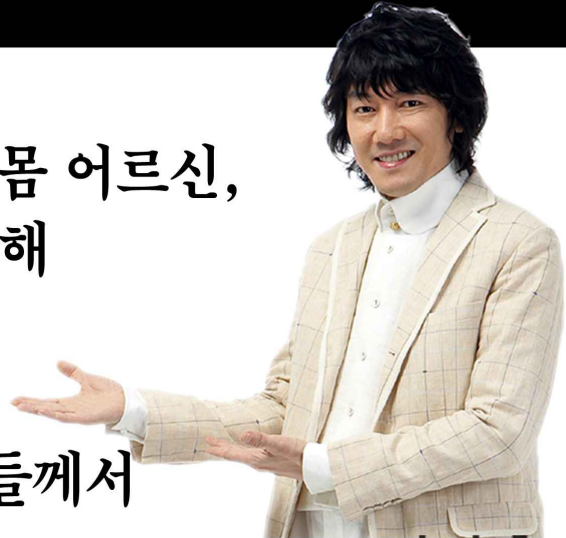

홍보대사 김 장 훈



**무료급식
 지원일정**

부평역 북광장 : 매주 월·목요일 점심
 주안역 남광장 : 매주 수요일 점심

가까운 **동주민센터 모금함**에 후원하실 수 있습니다.



사랑의쌀 나눔운동본부 중앙회

홈페이지 : www.loverice.kr 후원·자원봉사 문의 : 1600-4022

【 사랑의쌀 나눔운동본부 중앙회 1600-4022 】

지원봉사활동서비스 수혜대상가구 모집

❖ 지원봉사활동이란? 일종의 노노케어로 노인일자리사업 참여자가 취약노인가구(독거노인, 부부노인, 조손가구 등)을 방문하여 일상생활을 안정적으로 유지할 수 있도록 안부확인, 말벗, 생활상태 점검 등을 수행

□ 접수기간 : 2015. 1. 22.(목) ~ 2015. 2. 6.(금)

※ 추가접수는 노인인력개발센터, 노인복지관에서 연중 실시.

□ 대 상 : 독거노인·부부노인·조손가구 등 관내 취약노인가구 중 지원봉사활동서비스를 희망하는 가구

※ 자활간병서비스, 노인돌봄종합(기본)서비스, 노인장기요양보험, 복지도우미(보훈처), 방문요양서비스 등 기존 유사재가서비스 수혜자 및 지원봉사활동일자리참여자 등 제외

□ 주요서비스 내용

- 인사 및 안부 확인

- 말벗 활동

· 지역사회 소식 전파 및 각종 복지, 의료 서비스 정보 제공

· 이웃, 친지 등과의 교류여부 확인

· 기타 일상대화를 통한 정서적 공감대 확산

- 생활상태 점검

· 일상 가전 및 상하수도 작동여부 확인

· 쌀, 반찬 유무 및 규칙적 식사 여부 확인

· 손발, 이불, 의복의 위생상태 확인

- 봉사가 필요한 분야를 확인한 후 1~2가지 활동 진행

※ 집안청소, 식사준비, 김장 등 전문 가사도우미활동은 미제공.

□ 접수처 : 각 동 주민센터, 노인인력개발센터(569-1362~4),
서구노인복지관(582-4071~3)

【 부서명 : 노인장애인복지과 ☎ 560 - 4976 】

복지사각지대[복지소외계층] 발굴 · 조사 실시

- ❖ 국가 및 지자체의 도움이 필요하나 지원을 받지 못하여
도움의 손길이 필요한 복지사각지대 소외계층을 발굴하여
맞춤형 복지서비스를 제공하고자 함.

발굴 및 조사 기간 : 상시

중점 발굴 대상

○ 국가와 지자체 및 민간의 도움이 필요하나 지원을 받지 못하고 있는 복지 소외계층

- 단전 · 단수 · 단가스 가구(최근 3개월 이상 체납가구) 및 최근 6개월 간 건강 보험료 체납 가구
- 최근 3개월 이내 기초생활수급자 탈락가구 및 신청했으나 부양의무자 기준 초과 등으로 탈락한 가구
- 창고, 공원, 화장실, 역 · 터미널 주변, 비닐하우스, 교각 아래 폐가, 컨테이너 등에서 생활하는 비정형 거주자

○ 그 밖에 생활이 어려워 도움이 필요한 저소득 빈곤계층

- 자녀와 관계가 단절된 독거노인, 지적 판단능력이 미흡한 지적장애인 등
- 생활이 어려운 한부모 가족, 다문화가족 및 빈곤 · 학대 · 유기 · 방임 위기에 처한 아동 · 청소년 등

○ 소득 등은 공적지원 대상에 해당되지 않으나, 돌봄 등의 과중한 부담으로 인하여 어려움을 겪고 있는 가구

○ 가족 구성원의 질병, 노령 등으로 인하여 가구내 간병 등의 돌봄 부담이 과중한 가구

○ 가족 구성원의 뇌병변장애 등 지체장애, 지적 장애 등 발달장애 등으로 인하여 돌봄 부담이 과중한 가구

신고하실 곳

- 보건복지부 콜센터 : ☎129 / 서구청 희망복지팀 : ☎560 - 5082~9
거주지 동 주민센터 복지 담당자

【 부서명 : 노인장애인복지과 희망복지팀 ☎ 560 - 5083 】

통합복지포털 『행복나눔 인천』 안내

❖ 시민이 시민을 돕고 이웃이 이웃을 돕는 시민 참여형 통합 복지서비스 『행복나눔 인천』을 소개합니다. 우리동네 어려운 이웃을 돕고 싶다면 지금 행복나눔 인천(www.happyincheon.or.kr)으로 로그인 하세요!

□ 행복나눔 인천은?

- 어려운 상황에 처해 도움이 필요한 우리동네 이웃과 물품 및 재능 기부자를 연계하여 단 한사람의 소외된 이웃이 발생하지 않도록 하는 시민 참여형 통합복지포털 시스템입니다.

□ 행복을 나누는 방법

○ 현금, 물품, 재능기부

- 온라인 기부: 통합복지포털 기부참여 메뉴를 통한 신청(happyincheon.or.kr)
- 전화로 기부문의: 1899-5978
- 정기후원: 계좌이체 통한 정기적인 후원
- 일시후원: 대상자 및 사업에 대한 일시적인 후원
- 지정기탁: 후원금품의 배분지역, 배분대상자 또는 사용용도를 지정한 후원
- 결연후원: 개별 대상자와 결연을 통해 정기적인 후원

※ 계좌이체: 신한은행 100-029-612527 / 사회복지공동모금회인천지회

참여방법

♥ 도움이 필요한 이웃을 발견하시면

통합복지포털이나 스마트폰 어플리케이션『행복나눔인천』 도움이 필요한 이웃 게시판을 통해 요청

♥ 주변의 어려운 이웃을 위해 도움(물품/현금/재능기부)을 주고자 하실 때는

통합복지포털이나 스마트폰 어플리케이션『행복나눔인천』 나눔게시판을 통해 기부

또는, 대표전화 1899-5878로 연락 주시기 바랍니다.

□ 나눔의 혜택

- 연말정산 시 세금공제 혜택을 받으실 수 있습니다.
- 감사편지 및 매주 월피아 웹진을 통해 행복나눔인천 소식을 발송해 드립니다.

【 부서명 : 노인장애인복지과 희망복지팀 ☎ 560 - 5082 】

근로 및 자녀 장려금

근로장려금

자녀장려금

✓ 부양자녀가 있고 근로소득 또는 사업소득(전문직 제외)이 있는 가구로 아래 요건을 모두 충족하는 경우에 신청할 수 있습니다.

1. 부양자녀 요건

- 18세 미만('96.1.2.이후 출생, 장애인은 연령제한 없음)이면서 연간 소득금액 1백만원이하의 부양자녀가 있을 것

2. 총소득 요건

- 부부 합산 연간 총소득의 합계액이 4천만원 미만일 것
 - 총소득 = 사업소득+근로소득+기타소득+이자·배당·연금소득
- 소득종류별 소득금액 계산 방법(근로장려금의 소득금액 계산방법과 동일)
 - 근로소득 = 총급여
 - 기타소득 = 총수입금액 - 필요경비
 - 이자배당연금소득 = 총수입금액
 - 사업소득 = 총수입금액 × 업종별 조정률

3. 주택 요건

- 2014년 6월 1일 기준으로 가구원 모두가 무주택이거나 주택을 1채만 소유하고 있어야 합니다.
 - * 소득세법 제89조제1항제3호에 따른 1세대1주택(일시적 2주택포함)

4. 재산 요건

- 2014년도 6월 1일 기준으로 가구원 모두가 소유하고 있는 재산합계액이 1억 4천만원미만이어야 합니다.
 - 주택, 토지 및 건축물, 승용자동차, 전세금(임차보증금), 금융재산, 유가증권, 골프회원권, 부동산을 취득할 수 있는 권리 등을 포함합니다.
 - * 재산합계액 1억 이상자는 자녀장려금의 50% 지급

5. 신청제외자

- 위 요건을 모두 충족하는 경우에도 다음 중 어느 하나에 해당하는 경우에는 자녀장려금을 신청할 수 없습니다.
 - 2014년 중 대한민국 국적을 보유하지 아니한 자(대한민국 국적을 가진 자와 혼인한 자는 제외)
 - 2014년 중 다른 거주자의 부양자녀인 자
 - 2015년 3월 중 국민기초생활보장법에 따른 생계급여를 받은 자

읍·면·동 입력 후 [검색] 클릭(예:수송) 검색

세미래콜센터 **126**

1번 세법상담 ➡ 4번 근로장려세제
AM 09:00 ~ PM 18:00