

이웃과 나누고 함께하는 가정1동

○ 일 시 : 2026. 2. 25. (수) 14:00

○ 장 소 : 가정1동행정복지센터 대회의실

균형과 화합 위에 내일을 열어나가는 서귀

2026년 2월 통장자율회 월례회의 자료



가정1동 행정복지센터

2026년 2월 통장자유회 월례회의 자료 목록

주요 홍보내용 (29건)

연번	홍보내용	관련부서(기관)	쪽
①	2026년 옥내급수관 (우리집 수도관) 개량비용 지원 안내	인천광역시 상수도사업본부	3
②	인천시 주민참여예산 제안사업 공모	인천시청 예산담당관	4
③	2026년「생생시정 현장견학」운영 안내	인천시청 자치행정과	5
④	장애인 보조기구 AS센터 운영	노인장애인과	6
⑤	취약·위기가족지원사업(온가족보듬사업)	가정보육과	9
⑥	다문화가족 일자리 구인·구직 지원	가정보육과	10
⑦	아이돌보미 채용(모집) 안내	가정보육과	11
⑧	온가족보듬사업 보듬매니저 모집 안내	가정보육과	12
⑨	탄소중립포인트(자동차) 참여 모집 홍보	기후대기과	13
⑩	기후행동! 우리 함께 해요!	기후대기과	14
⑪	건물번호판	토지정보과	15
⑫	반지하주택 개폐식 방범창 설치 지원사업	건축과	16
⑬	개방주차장 지정사업 참여 안내	주차관리과	20
⑭	아파트 부설주차장 설치 지원사업	주차관리과	21
⑮	내 집 마당 주차장 설치 지원 사업	주차관리과	22
⑯	2026년 상반기 자동차 무료 점검·정비의 날 운영	차량민원과	23
⑰	5-26절기 인플루엔자(독감) & 코로나19 무료 예방접종	질병관리과	24
⑱	「서로걷기 챌린지」(1기) 안내	건강증진과	26
⑲	치매안심센터 무료 기억력검사 안내	치매정신과	28
⑳	국가건강검진 사업안내	건강돌봄과	29
㉑	음식물류폐기물 동별 배출 요일	자원순환과	30
㉒	「승용차요일제」운영 안내	교통정책과	32
㉓	택시 불법 행위 신고 및 포상금 제도 안내 (032-120 미추홀콜센터 신고)	교통정책과	33
㉔	전동킥보드 배터리 화재 예방 안전수칙	교통정책과	34
㉕	개인형 이동장치 안전수칙	교통정책과	35
㉖	신(新) 복지취약계층	가정1동 맞춤형복지팀	39
㉗	실운전 고령운전자 면허반납 인센티브 강화	인천시청 교통안전과	41
㉘	음식물쓰레기 배출 방법 Q&A	자원순환과	42
㉙	적십자회비 안내	가정1동 주민생활지원팀	46

2026년 옥내급수관 (우리집 수도관) 개량비용 지원 안내

인천광역시에서는 녹과 스케일이 형성된 주택의 옥내급수관(우리집 수도관) 개량공사(교체, 갱생) 시 공사비 일부를 지원해 드리고 있습니다.

○ 지원대상

- 주택의 옥내급수관(우리집 수도관)이 아연도강관 등 비내식성 자재인 경우
- 수돗물 수질이 「수도법 시행규칙」 별표 7에 따른 수질검사 항목 기준을 초과하는 경우

○ 지원금액

- 공사비의 80% 이하를 보조하며, 최대 지원금액은 대상별 상한금액을 초과할 수 없음

지원대상	대상별 상한금액
사회복지시설	200만원
단독주택	150만원 (단, 다가구주택은 공동주택에 준하여 세대별 지원, 최대 500만원)
공동주택	전 세대 개량(공용급수관 포함) 시 : 세대당 150만원 - 세대급수관 지원금 : 100만원 - 공용급수관 지원금 : 단지별 7,000만원 (세대당 50만원)
학교	200만원

- 「국민기초생활 보장법」에 따른 수급자 또는 차상위계층의 소유주택 200만원 내 전액 지원

○ 신청 및 접수

- 신청기간: 2026. 1. 16. ~ 연중 (주말 제외, 근무시간 내)
 - ※ 사업소별 사업예산 소진시 조기 종료될 수 있음
- 신청방법: 전화, 서면, 팩스 또는 방문
- 문의처
 - 중부수도사업소 ☎ 720-3385, 3386 [중구, 동구, 미추홀구 지역]
 - 남동부수도사업소 ☎ 720-3585 [연수구, 남동구, 용진군(영흥) 지역]
 - 북부수도사업소 ☎ 720-3682, 3683 [부평구, 계양구 지역]
 - 서부수도사업소 ☎ 720-3883 [서구 지역]
 - 강화수도사업소 ☎ 720-3965 [강화군 지역]
 - 영종용진수도사업소 ☎ 720-3740 [영종, 용진(영흥제외) 지역]
- ※ 지역별 지원가능 여부는 관할수도사업소와 사전에 상담하여 주시기 바랍니다.
- ※ 유의사항: 지원 대상여부 확인 및 지원 승인 결정 통지 후 공사를 시행해야 지원가능

【인천광역시상수도사업본부 수질안전부 ☎720-2507】

인천시 주민참여예산 제안사업 공모

- 제안대상 : 인천시 예산과 관련하여 일상생활 불편을 낮출 수 있는 사업 또는 인천시가 새롭게 추진하면 좋을 사업 아이디어를 제안해주세요.
- 집중접수기간 : 2026. 4. 3.(금)까지 (※이후 접수 건은 차년도 제안사업에 포함)
- 신청자격 : 인천시민, 인천소재 직장인, 학생, 단체회원 등
- 제안방법 : (온라인) 인천시 주민참여예산 홈페이지 접속 후 사업제안신청

※ 사업제안신청 링크 →
(QR코드)



(우 편) 21554, 인천시 남동구 정각로 29(구월동), 예산담당관실 제출
(팩 스) 032-440-8632 로 제출

※ 우편, 팩스 등으로 접수 시 주민참여예산 홈페이지 공지사항 양식 참조

- 제안사업 접수 후 추첨을 통해 커피 기프티콘을 드립니다.

※ 포스터 첨부

【인천광역시 예산담당관 ☎ 440-2244】

2026년 「생생시정 현장견학」 운영 안내



운영기간

2026. 3. 3. (화) ~ 12. 11. (금), 매주 화~금, 공휴일 제외

* 견학 희망일 90일 전부터 신청 가능 (2026. 2. 19. (목)부터 접수)

신청대상

시민, 단체 등 **인천시에 관심있는 누구나**

* 1회 최소 20명 이상 신청 (연평도: 15명 이상 20명 이내)

* 학생은 초등학교 4학년 이상 신청 가능 (보호자 동반)



지원사항

대형버스(45인승, 최대 2대) 및 서포터즈 동행 안내

신청방법

인천광역시 홈페이지 접속



인천소개



생생시정 견학



생생시정 현장견학 예약하러가기



신청 바로가기

운영코스

① 인천 바다패스 - 연평도 코스

② 인천시 1개 구역 내 2~3개 견학지 방문코스

강화권역

- ① 평화전망대 ② 강화역사박물관(고인돌유적) ③ 광성보 ④ 갑곶돈대 ⑤ 고려궁지(성공회강화성당) ⑥ 소창체험관 ⑦ 화개정원 ⑧ 교동대룡리시장 ⑨ 전등사

용진권역

- ① 해군전적비 ② 십리포해수욕장(인천상륙작전 전초기지) ③ 선재도 목석

중부권역

- ① 인천내항 재개발 열린홍보관 ② 한국이민사박물관 ③ 달동네박물관 ④ 인천개항장문화거리(한중문화관, 개항박물관, 짜장면박물관) ⑤ 제물포구락부 ⑥ 인천시민애(愛)집 ⑦ 송암미술관 ⑧ 인천도호부관아 ⑨ 송월동 동화마을 ⑩ 수봉공원 ⑪ 국립인천해양박물관 ⑫ 영종역사관(씨사이드파크) ⑬ 인스파이어 ⑭ 하나개해수욕장 ⑮ 월미문화의거리

남부권역

- ① 소래습지생태공원 ② 인천대공원(환경미래관) ③ 소래역사관 ④ 인천하늘수 홍보관 ⑤ 인천시립박물관 ⑥ 인천상륙작전기념관 ⑦ G타워 ⑧ 인천도시역사관 ⑨ 인천대교기념관 ⑩ 가스과학관 ⑪ 국립세계문자박물관 ⑫ 송도자원환경센터

북부권역

- ① 부평안전체험관 ② 경인아라뱃길 홍보관(정서진) ③ 캠프마켓 ④ 굴포누리기후변화체험관 ⑤ 국립생물자원관 ⑥ 수도권매립지 ⑦ 청라자원환경센터 ⑧ 인천국민안전체험관 ⑨ 굴현차량기지 ⑩ 계양 아라온 ⑪ 청라하늘대교 전망대

+ 야간 특화코스 운영 (17:00-21:00) : 청라하늘대교 전망대 ▶ 계양 아라온

추천코스 등 자세한 사항은 **인천광역시 홈페이지**를 참조바랍니다!

문의 인천광역시 자치행정과 ☎440-2427 또는 ☎440-2495

【인천광역시 자치행정과 ☎ 440-2427】

- 저소득 장애인의 이동권 보장 및 사회 참여 확대를 위한 -

장애인 보조기구 AS센터 운영

저소득 장애인이 보유한 전·수동 휠체어 및 전동스쿠터 등을 무료로 수리지원하여 장애인의 이동권을 보장하고 사회참여 확대

□ 사업개요

- (지원내용) 전·수동 휠체어 및 전동스쿠터 수리 / 1인 연간 30만원내
- (지원대상) 관내 등록장애인(지체, 뇌병변, 심장, 호흡기) 중
국민기초생활수급자 및 차상위 계층
- (신청기간) 상시
- (신청방법)
 - (방문신청) : 관할 행정복지센터
 - (구비서류) : 신분증
- (담당부서)

행정복지센터	담당자	행정복지센터	담당자
검암경서동	718-3525	가좌1동	718-5124
연희동	718-3564	가좌2동	718-5165
청라1동	718-3603	가좌3동	718-5204
청라2동	718-3651	가좌4동	718-5243
청라3동	718-3684	검단동	718-5283
가정1동	718-3723	블로대곡동	718-5327
가정2동	718-3753	원당동	718-5366
가정3동	718-3793	당하동	718-5410
신현원창동	718-3843	오류왕길동	718-5447
석남1동	718-3884	마전동	718-5485
석남2동	718-3931	아라1동	718-5565
석남3동	718-3965	아라2동	718-5517

- 인천광역시 장애인 보조기구 A/S센터 운영·이용 안내 -

「인천광역시 사무의 민간위탁에 관한 조례」 제13조에 따라 「인천광역시 장애인 보조기구 A/S센터 운영사업」의 위·수탁 계약을 체결하여 본 사업을 (사)인천광역시지체장애인협회에서 수행함

전·수동 휠체어 및 스쿠터 수리 지원

□ 수리 지원 기준

이용 대상	인천광역시에 거주하는 등록 장애인(지체, 뇌병변, 심장, 호흡기) 중 <u>국민기초생활수급자 및 차상위 계층</u>
수리 품목	구동에 필요한 주요 부품에 한하여 한정(예산 소진 시까지) ⇒ 전·수동휠체어 및 전동스쿠터를 대상으로 수리 지원 ※ 지원불가 품목: 배터리, 전동스쿠터 커버, 바구니 등 액세서리
신청 방법	전화, 방문 접수 ※ 1인 연간 30만원 범위 내
제출 서류	복지카드 확인, 수리지원대상확인서 제출(행정복지센터 발급)

【 A/S 접수 및 수리 진행 절차 】

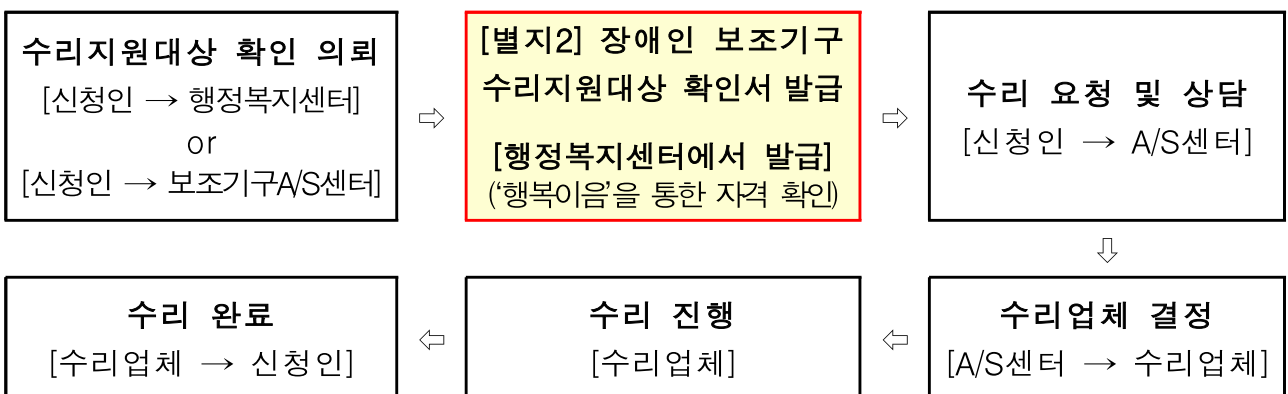

□ 문의처: ☎ 032-885-1464

□ 홈페이지: www.kappdic.or.kr

지원  인천광역시

운영  사단법인 인천광역시지체장애인협회
KAPPD 법인 Incheon Association of Persons with Physical Disabilities

인천광역시 장애인 보조기구 A/S센터 업무 관련 연락처

구 분		전 화	팩 스	주 소
사업 운영 (센터)	인천광역시 지체장애인협회 (보조기구AS센터)	032)885-1464	032)884-2374	남동구 용천로 208
수리 협력 업체	정다운복지용구 사업소	032)425-0530	032)425-5630	남동구 경인로 596 1층(간석동)
	원강메디텍	032)461-7138	032)461-7139	남동구 인주대로 878(만수동)
	케어114	032)556-4114	032)556-4117	부평구 장제로 170, 1층(부평동)
	두리하나	010-2539-6152	070-4306-4822	부평구 대보로 24번길 14(삼산동)
	(주)아이엘티	032)568-3323	032)875-3324	서구 승학로 515, 대림프라자(검암동)
	플러스케어	010-6275-6932	032)933-0974	강화군 강화읍 강화대로 186

【부서명: 노인장애인과 ☎ 560 - 4902】

취약·위기가족지원사업(온가족보듬사업)

- 일시 : 상시 진행
- 대상 : 가족 기능 및 역량강화를 위해 지원이 필요한 모든 가족
- 내용
 - 사례관리
 - 가족상담
 - 자녀학습정서지원 : 가정 방문을 통한 학습지도 및 정서지원
 - 생활도움지원 : 가정 방문을 통한 양육코칭, 정서지원 등
 - 긴급위기지원 : 가정 방문을 통한 심리·정서지원, 긴급돌봄지원, 1인가구 병원동행서비스
 - 청소년 부모 대상 지원 : 부모 모두 24세 미만인 청소년 부모 가정을 대상으로 심리상담, 법률지원
 - 가족프로그램 및 자조모임 : 가족의 가족 관계 향상을 위한 가족 프로그램 및 자조모임 운영
 - 미혼모·부 출산·양육지원 : 기준중위소득 100% 이하 미취학 자녀를 양육하는 미혼모·부 가정을 대상으로 양육용품 지원
- 신청방법 : 인천서구가족센터 전화 신청
(초기 상담 후 내부 사례회의를 통해 선정 여부가 결정됩니다. 모든 프로그램은 사례관리 진행 가정이 참여 가능하며, 개별 프로그램만 신청은 불가능합니다.)
- 문의 : 인천서구가족센터 상담사례팀 032-569-1561

【 부서명 : 가정교육과 ☎ 560 - 3443 】

다문화가족 일자리 구인 · 구직 지원

- 일정 : 상시
- 대상 : 취업을 희망하는 결혼이민자, 성인 중도입국자녀 등 다문화 가정 일원 및 다문화가족 구인처
- 제공 내용
 - (구직자)구직상담 및 구직등록 진행하여 일자리 정보 전달, 일자리 박람회 동행 등
 - (구인처)일자리 정보 알선 및 동행면접 진행 등
- 신청방법 : 인천서구가족센터 전화 신청 또는 방문
- 문의 : 인천서구가족센터 가족사업팀 032-569-1562

【 부서명 : 가정보육과 ☎ 560 - 3443 】

아이돌보미 채용(모집) 안내

인천서구가족센터에서는 돌봄이 필요한 가정에 육아 관련 전문적인 서비스를 제공할 유능한 아이 돌봄 선생님을 다음과 같이 모집하고자 합니다.

- 일시 : 상시
- 대상 : 영아 돌봄이 가능한 인천서구 거주자
 - 자격증 소지자(보육교사, 정교사, 간호사 등)
 - 아이돌보미양성교육 수료자
 - 전염성 질병이나 범죄 경력이 없는 자
 - * 겸직자 지원 불가
- 내용
 - 돌봄대상 : 만3개월~ 만36개월 이하 아동
 - 직무내용 : 부모가 올 때까지 임시보육, 놀이 활동, 안전·신변 보호, 보육시설 등·하원, 간식 챙겨주기 등 (단, 가사 활동 제외)
 - 근무조건 : 기본(1명, 시간당)
-평일 10,590원, 주말(일요일) 15,850원
- 신청방법 : 인천서구가족센터 문의 후 아이돌보미 시스템 접수
(<https://care.idolbom.go.kr/dolbomi/>)
- 문의 : 인천서구가족센터 아이돌보미팀 032-265-2621

【 부서명 : 가정보육과 ☎ 560 - 3444 】

온가족보듬사업 보듬매니저 모집 안내

인천서구가족센터에서는 바른 인성을 겸비하고 열정적인 보듬매니저를 다음과 같이 모집하고자 합니다.

- 일시 : 상시
- 대상 : 보듬매니저로 활동가능한 건강한 자(우대자만 채용 예정)
 - 학습 : 보육교사, 정교사, 교원자격증 소지자, 전직교사, 학습지도 관련 경력자, 해당 분야 관련 학과 전공자, 청소년지도사 등
 - 생활 : 노인요양보호사, 가사지원, 재가 등 관련 경력자
 - 긴급 : 상담관련 자격증 소지자 또는 상담 경력자, 사회복지사 자격을 가진 자
 - 아동학대, 노인학대, 성범죄 사실이 없는 자, 전염성 질환이 없는 자
 - 전염성 질병이나 범죄 경력이 없는 자
- 내용
 - 학습정서지원 : 초·중등 학습정서지원
 - 생활도움지원 : 자녀 양육코칭
 - 심리정서지원 : 가정방문 상담
 - 근무조건 : 주 1회 2시간 원칙
(시간당 15,000원/교통비 회당 5,000원 별도 지급)
- 신청방법 : 인천서구가족센터 홈페이지 채용공고 확인 후 이메일 접수
([Http://icseogu.familynet.or.kr/](http://icseogu.familynet.or.kr/))
- 문의 : 인천서구가족센터 상담사례팀 032-569-1561

【 부서명 : 가정보육과 ☎ 560 - 3443 】

탄소중립포인트(자동차) 참여 모집 홍보

기후에너지환경부

KEITI 한국환경산업기술원

탄소중립포인트 자동차 분야 참여자 모집 2026년도 참여자 모집



탄소중립포인트 자동차 분야?

운전자가 기존주행거리 대비 주행거리를 줄여 탄소배출 감축에 기여하는 경우,
감축 실적에 따라 인센티브를 지급하는 온실가스 감축 실천 제도

1차 모집기간 2026 2.23(월) ~ 3.26(목)

2.23(월) ~ 3.6(금)	3.3(화) ~ 3.13(금)	3.9(월) ~ 3.19(목)	3.16(월) ~ 3.26(목)
경남, 경북, 인천	경기, 세종, 울산	광주, 부산, 전남, 전북, 제주	강원, 대구, 대전, 충남, 충북
등방 제출기간			
3.7(토) 24:00	3.14(토) 24:00	3.20(금) 24:00	3.27(금) 24:00

2차 모집기간 2026 4.6(월) ~ 4.10(금)

1차에 마감되지 않은 지역

등방 제출기간 4.12(일) 24:00

참여대상 비사업용 승용·승합차량(12인승 이하)

※친환경 차량(전기, 하이브리드, 수소 차량 등) 및 서울시 등록차량 제외

참여방법 탄소중립포인트(자동차) 누리집 접속하여 모집기간 내 신청

※ 자세한 사항은 누리집 내 모집 공고문 참조



누리집 바로가기

참여혜택

제도 참여전 일평균 주행거리와 제도참여기간의 일평균 주행거리를 비교하여, 주행거리 감축실적에 따라 최대 10만원 지급

주행거리	감축율(%)	0초과~10미만	10이상~20미만	20이상~30미만	30이상~40미만	40이상
	감축량(km)	0초과~1천미만	1천이상~2천미만	2천이상~3천미만	3천이상~4천미만	4천이상
	금액(만원)	2	4	6	8	10

문의

탄소중립포인트 콜센터 1660-2030

탄소중립포인트(자동차) 누리집 car.cpoint.or.kr

【부서명 : 기후대기과 ☎ 560 - 3304】

기후행동! 우리 함께 해요!

- ❖ 탄소중립을 실현하기 위한 기후행동의 첫 걸음 탄소중립포인트제에 가입하고 인센티브 받아주세요!

탄소중립포인트! 기후행동! 우리 함께 해요!

탄소포인트(에너지) 가입

- 가구 또는 상업시설에서 사용하는 에너지(전기, 상수도, 도시가스)를 과거 2년 평균사용량 대비 감축하였을 경우 감축 비율에 따라 포인트 지급
-연간 2회(6월, 12월), 1포인트당 최대 2원(지자체별 상이)
- 참여대상
- 가구의 세대주 또는 세대구성원 누구나
- 상업시설의 실제 사용자
(전기 등 사용량을 확인 할 수 있는 고유번호가 부착된 계량기가 부착되어 있어야함)
- 참여 방법
- 탄소중립포인트(에너지) 누리집 (<https://cpoint.or.kr/>)
또는 서구청 기후대기과 방문



**개인정보
최신화 하고
숨어있는
탄소포인트
찾아가세요!**

지구의 온도를
낮추는 탄소챌린지

기후행동 1.5°C

탄소중립 생활실천 챌린지



다운로드하기
Google Play



App Store에서
다운로드 하기

 인천광역시 서구
Seogu Incheon Metropolitan City

【 부서명 : 기후대기과 ☎ 560 - 3304 】

건물번호판

건물번호판



【 부서명 : 토지정보과 ☎ 560 - 4834 】

- 재해취약주택 거주민의 안전 확보를 위한 -

반지하주택 개폐식 방범창 설치 지원사업

집중호우로 인한 침수, 화재 등 재난 발생 시 반지하주택 거주민의 신속한 탈출이 가능하도록 개폐식 방범창 설치를 지원하여 인명 피해를 예방

□ 사업개요

- (지원내용) 개폐식 방범창 무료 설치(교체) / 1가구당 1개소
- (지원대상) 반지하주택에 거주하는 인천 서구 구민
- (신청기간) 2026. 1. 19.(월) ~ 2026. 3. 31.(화)
- (신청방법)
 - (방문신청) : 서구청 건축과
 - (우편신청) : 인천광역시 서구 서곶로 307, 건축과
 - (전자우편) : anoh@korea.kr
- (기타사항)
 - 신청서는 서구청 홈페이지에서 다운로드(구 홈페이지 → 행정공개 → 행정정보 → 부서자료실) 또는 서구청 건축과 사무실 방문 수령
 - 예산 범위 내에서 침수우려 반지하주택 및 안전취약계층(장애인, 노인, 아동) 우선 선정

□ 설치 예시



닫힌 상태(평상시 외부에서 열 수 없음)



열린 상태(재난 시 신속한 대피가능)

【 부서명 : 건축과(건축정보팀) ☎ 560 - 4641 ~ 5 】

2026년도 인천광역시 서구 반지하주택
개폐식 방범창 무료 설치

인천시와 서구에서는 (반)지하주택 거주자에 대하여 개폐식 방범창 설치 지원 사업을
 아래와 같이 실시하오니, 구민 여러분의 많은 신청 바랍니다.

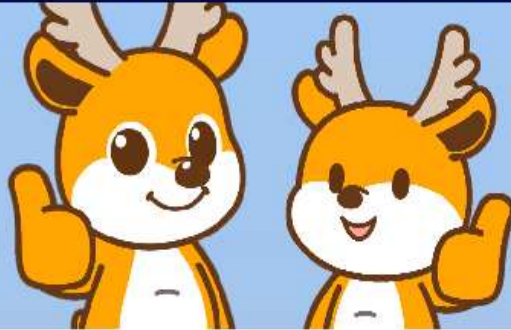

지원 대상

| 반지하주택에 거주하는 인천 서구 구민

지원 내용

| 개폐식 방범창 무료설치(교체)

신청 기간

| 2026. 1. 19.(월) ~ 3. 31.(화)

신청 방법

- 1. 방문신청 (서구청 건축과)
- 2. 우편신청 (☞ 인천광역시 서구 서곶로 307)
- 3. E-mail (✉ anoh@korea.kr)

* E-mail 신청시 접수 여부를 유선 확인 요망

기타 사항

- | 신청서는 서구청 홈페이지에서 다운로드
 (구 홈페이지-행정공개-행정정보-부서자료실)
 또는 서구청 건축과 사무실 방문 수령
- | 우편 접수 시 신청기간 내 (3/31 18시까지)
 구청에 도착하여야 함
- | 예산 범위 내에서 침수우려 반지하주택 및
 안전취약계층(장애인,노인,아동) 우선 선정

문의

| 서구청 건축과 ☎ 560-4641~5

기계식 방범창 설치 지원 사업 관련 질의

기계식 방범창이 무엇인가요

기계식 방범창이란 정상시에 방범창의 기능을 하다가 침수 및 화재 등 재난 시에 현관문으로 탈출이 불가능 할 경우 창문으로 탈출할 수 있도록 기계가 가능한 방범창을 말합니다



기계 전



기계 후

기계가 가능하면 외부에서 문을 열 수 있는게 아닌가요

기계식 방범창은 외부에서는 문이 열리지 않고 내부에서만 열 수 있습니다

반지하주택에 거주하면 누구나 신청 가능한가요

전입신고를 하신 반지하주택 거주자는 누구나 신청 가능합니다
다만 신청자가 많을 경우 예산 범위 내에서 침수우려 반지하주택 및 안전취약계층을 우선 선정하게 됩니다

모든 창문에 기계식 방범창을 설치해주나요

기계식 방범창 지원사업은 비상시 탈출로를 확보하기 위함으로
가구당 1개 창문만 설치를 지원하고 있습니다

자부담은 얼마나 드나요

기계식 방범창 설치에 대한 비용은 전액 지원으로 자부담은 없습니다

신청은 어떻게 하나요

신청 기간 내에 신청서를 작성하여 구청으로 제출하면 됩니다
※ 우편으로 접수하실 경우 신청 기간 내 구청에 도착해야 합니다



「개폐식 방법창 설치 지원사업」 신청서

신청인 정보	성 명			생년월일	
	주소 (반지하주택)	도로명주소	인천광역시 서구		
		지번주소	인천광역시 서구	동	번지, 지하
	구 분	소유자 <input type="checkbox"/>	세입자 <input type="checkbox"/>	(휴대)전화번호	010-
주거환경 (복수선택가능)	침수 및 침수 우려 주택 <input type="checkbox"/> , 1인 가구 <input type="checkbox"/> , 장애인 <input type="checkbox"/> , 고령(만 65세 이상) <input type="checkbox"/> , 아동(만 13세미만) <input type="checkbox"/> , 기타()				
※ 세입자 신청시 건물주(소유자) 동의여부 【동의 <input type="checkbox"/> , 미동의 <input type="checkbox"/> 】 【건물주(소유자) 성명: (성명 또는 인) / (유선(전화)동의 <input type="checkbox"/>) 전화번호: 010- - 】					
신청내용	창호크기(창틀부분 제외한 개구부 내측 폭)	가로(cm) × 세로(cm) ※ 1가구당 1개 창문만 설치 지원			
이용 안내	1. 사업 추진 과정에 따라 일정이 변경될 수 있습니다. 2. 신청하는 주소지에 전입신고가 되어 있고 거주중이어야 합니다.(공실인 경우 신청 불가) 3. 신청자가 많을 경우 침수(우려) 주택 중 ① 상습침수구역 내 주택, ② 1인 가구(장애인, 어르신), ③ 장애인, ④ 어르신(만 65세 이상), ⑤ 아동(만 13세미만) 순으로 우선 선정 합니다. 4. 설치 후 고장 수리 및 유지관리 책임은 건물주(소유주)에게 있습니다. 5. 건물의 소유권 및 세입자 변경, 이사 시에도 본 시설물의 존치와 관리에 대한 사항을 반드시 인수·인계해야 합니다.				
개인정보 수집 및 제공	1. 개인정보 수집·이용 목적: 개폐식방법창 설치를 위한 정보제공 및 민원처리용 2. 개인정보 수집 항목: 성명, 생년월일, 주소, 연락처 등 신청서 양식에 명시된 내용 3. 개인정보 보유 및 이용기간: 개폐식방법창 지원사업 시설 설치 시까지 보유·이용되며 설치 후에도 민원처리 등을 위해 보유·이용됩니다. ※ 위의 개인정보 수집·이용·제공에 대한 동의를 거부할 권리가 있으나 동의를 거부할 경우 신청대상에서 제외됩니다. 본인은 개폐식 방법창 지원사업을 위한 개인정보 수집·이용·제공에 동의합니다. 동의 <input type="checkbox"/> 미동의 <input type="checkbox"/>				
2026년 월 일 성명: (성명 또는 인)					
본인은 상기 내용을 확인하고 개폐식 방법창 설치 지원사업을 신청합니다. 2026년 월 일 신청자명 : (서명)					

개방주차장 지정사업 참여 안내

□ 개방주차장 지정사업 안내

○ 사업대상

- 부설주차장이 있는 서구 소재의 건축물(종교시설, 상가 등)
- 개방기간: 3년(시설개선비), 2년(운영보전금)
- 개방면수: 최소 5면

○ 지원금액

구분		지원금액	비고
시설 개선비	최초	5면 750만원 + 추가면당 30만원 (최대 3,000만원)	중복지원 불가
	재개방	최대 700만원	
운영보전금		월 2만원 / 면당(최대 200면)	

○ 지원절차

- 신청 ⇒ 검토 ⇒ 협약 ⇒ 개방

○ 지원내용

- 주차장 시설개선비 지원
 - 주차장 포장 및 보수, 주차구획선, 카스토퍼, 개방안내 표지판 등
- 주차장 운영보전금 지원
- 주차장 배상책임보험료 지원: 최대 1백만원(최초)

【 부서명: 주차관리과 ☎ 560 - 1964 】

아파트 부설주차장 설치 지원사업

□ 아파트 부설주차장 설치 지원사업

○ 사업대상

- 2013.12.17. 이전 「주택건설촉진법」 제33조의 사업계획 승인신청 또는 「건축법」 제11조의 건축허가를 받아 건축한 20세대 이상 공동주택

○ 지원기준

- 아파트 내 부대시설, 복리시설(주민운동시설, 조경시설, 주택단지 안의 도로, 어린이 놀이터 등)을 각각 전체 면적의 3/4 범위 내
- 아파트 전체 입주자 2/3 이상의 동의를 얻어 주차장으로 용도변경할 경우
* 주차장 용도변경 행위허가 사전에 득한 경우

- 선행절차: 주택관리업자, 입주자대표회의(자치관리의 경우)에서 선임한 관리 사무소장이 전체 입주자 2/3이상의 동의서를 첨부하여 행위허가(용도변경)를 신청하여 구청장이 허가(승인)하는 경우에 한하여 지원

- 원칙적으로 조경시설 지원대상 제외이나, 법령상 유지해야 하는 조경시설 면적을 초과한 부분을 주차장으로 변경 시, 예외적으로 지원 허용

○ 지원금액

- 주차구획 1면 당 최대 200만원(단지당 최대 6천만원)

○ 지원내용

- 주차구획 및 노면표시, 카 스톱퍼, 부대시설과의 경계 표시(경계석, 조경 등) 조명시설, 방범시설 비용

【 부서명 : 주차관리과 ☎ 560 - 1964 】

내 집 마당 주차장 설치 지원 사업

□ 내 집 마당 주차장 설치 지원 사업(그린파크)

○ 사업대상

- 주차장 확보의무가 없는 자가 기존 단독주택, 다세대주택 또는 연립주택의 대문이나 담장을 철거·개조하여 주차장을 설치하는 경우

○ 지원금액

구분	주차1면	주차2면	주차3면	. . .	주차10면
지원금액	650만원	750만원	850만원	. . .	1,550만원
금액한도	기준금액	2면 이상은 면당 100만원씩 추가			최고지원액

○ 지원내용

- 담장(대문)철거
- 개방형(수목) 담장 및 투시형 대문(1.5m 이하)
- 주차면 조성, 조경시설
- 방범시설(방범창, 현관문, 무인방범시스템) 설치 비용 등

○ 사업추진절차

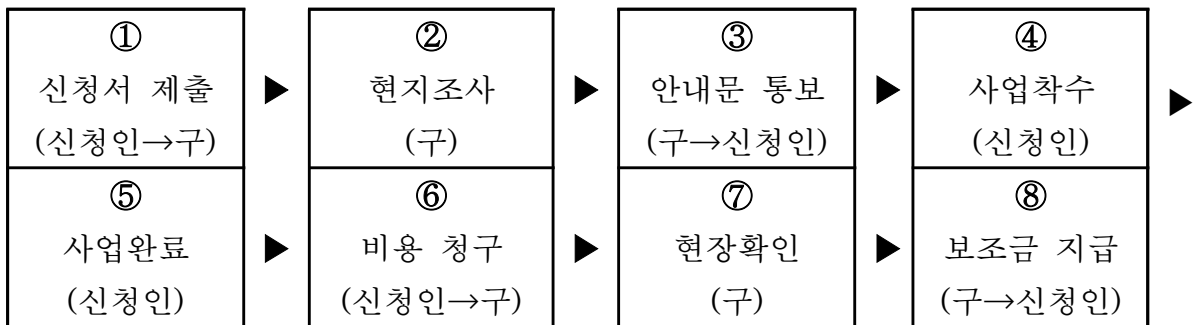

【 부서명 : 주차관리과 ☎ 560 - 3223 】

2026년 상반기 자동차 무료 점검·정비의 날 운영

□ 2026년 상반기 자동차 무료 점검·정비의 날 운영

- 행사일시 : 2026. 3. 22.(일) 09:00 ~ 15:00
- 행사장소 : 서구청 내 주차장
- 대 상 : 관내 주민의 자가용 자동차
- 행사내용 : 엔진 상태 등 제반사항 점검 및 일부 소모품 무상교환
- 준비사항 : 자동차와 자동차등록증
- 문 의 : 서구청 차량민원과(☎032-560-4875)

【 부서명 : 차량민원과 ☎ 032-560-4875 】

25-26절기 인플루엔자(독감) & 코로나19 무료 예방접종

□ 사업개요

최근 B형 인플루엔자 발생 증가에 따라 지역사회 확산 및 고위험군 감염 우려가 커지고 있어, 인플루엔자 예방접종을 적극 추진하여 감염 예방 및 집단면역을 형성하여 주민 건강을 보호하고자 함

○ 접종대상

- 국가 독감 예방접종: 6개월 ~ 13세 어린이, 임신부, 65세 이상 어르신
- 지자체 독감 예방접종*: 기초생활수급자, (장애정도가 심한) 장애인, 국가유공자
*주민등록상 주소지가 서구인, 14~64세 주민

○ 접종기간 : 2025.9.22.(월). ~ 2026.4.30.(목)

○ 접종기관 : 보건소 및 위탁의료기관 222개소

- 예방접종도우미 누리집(<https://nip.kdca.go.kr/>) > 예방접종관리 > 지정의료기관 찾기
*단 국가유공자는 서구보건소에서만 접종 가능(위탁의료기관 미운영)

○ 준비물 : 신분증 (임신부 및 기초생활수급자, 장애인, 국가유공자일 경우 추가서류 필요)

○ 65세 이상 어르신 인플루엔자(독감), 코로나 19 동시 접종 가능

【부서명 : 질병관리과 예방접종팀 ☎ 718-0455,0457】

25-26절기 독감 무료 예방 접종



인플루엔자(독감) 백신 무료 접종

어린이

- (9세 미만 첫 접종) '25.9.22.(월)~'26.4.30.(목)
- (9세 - 13세) '25.9.29.(월)~'26.4.30.(목)

임신부

- '25.9.29.(월)~'26.4.30.(목) **임신주수 관계없음**
임신을 확인할 서류

기초생활수급자, 심한 장애인

- '25.10.22.(수)~'26.4.30.(목) **주민등록상 서구민인
기초생활 수급자 / 심한 장애인**
신분증, 장애인등록증 또는 수급자증명서

국가유공자, 배우자, 유족증소지자

- '25.10.22.(수)~'26.4.30.(목) **주민등록상 서구민
국가유공자 및 배우자 / 유족소지자**
국가유공자증, (배우자임을 증명할) 가족관계증명서,
국가유공자 유족증

※ 국가유공자, 배우자, 유족증소지자 보건소에서만 접종가능

65세 어르신 독감 & 코로나19 무료 접종

75세 이상

'25. 10. 15.(수)~'26. 4. 30.(목)

70~74세

'25. 10. 20.(월)~'26. 4. 30.(목)

65~69세

'25. 10. 22.(수)~'26. 4. 30.(목)

**신분증
필참**

* 독감, 코로나19 동시 접종 가능

○ **우리동네 접종 의료기관 찾기** ○

예방접종도우미사이트(<https://nip.kdca.go.kr/irhp/index.jsp>)를 참고해주시시 바라며,
의료기관의 사정에 따라 위탁의료기관은 변동될 수 있음을 알려드립니다.



「서로걷기 챌린지」 (1기) 안내

하루 1만보씩 꾸준히 걷는다면 건강도 챙기고, 혜택도 따라옵니다!
서구보건소에서는 「서로걷기 챌린지」를 통해 주민들의 건강한 생활 습관 실천을 지원하고 있습니다.

□ 추진개요

- 기 간 : 2026. 3. 1. ~ 4. 30. *예산소진 시 조기종료
- 대 상 : 지역주민 *서로e음카드 소지 필수
- 내 용 : 건강하게 30만보 걸으면 서로e음캐시 5천원 지급
(걸음 수 1일 최대 10,000보 인정)
- 참여방법
 - ① [인천e음]앱 설치 후 [내 지역: 인천 서구]로 설정
 - ② [서로e음] 홈 화면에서 [서로걷기] 접속 후 [서로걷기챌린지 참여하기] 누르기
 - ③ “30만보 달성” 후 서로걷기챌린지 화면 하단에 [전환하기] 누르기
- 인센티브 : 서로e음캐시 5천원(선착순 5,000명)
- 문 의 : 서구보건소 건강증진과 032-718-0720~1, 0513

[첨부파일] 서로걷기 챌린지 포스터 1부.

【 부서명 : 건강증진과 만성질환관리팀 ☎ 718 - 0513 】



누구나!
30만보!
건강하게!
서로e음 캐시받자!

2026 서로 걷기 챌린지

기 간 ※ 기수별 예산 소진시까지 진행 / 예산 소진은 평균 30~35일 정도 소요

- 1기 3.1.(일) ~ 4.30.(목)
- 2기 5.1.(금) ~ 6.30.(화)
- 3기 9.1.(화) ~ 10.31.(토)

대 상 지역주민 *서로e음카드 소지 필수

내 용 건강하게 30만보 달성하고 서로e음캐시 5천원 받자(기수별 선착순 5,000명)

유의사항
- 1일 최대 10,000보까지 인정
- 서로e음 카드 소지자에 한 해 서로e음 캐시 전환 가능(인천e음카드X)

* 자세한 사항은 [서구보건소 홈페이지 '보건소식'](#)을 참고해 주세요



서구보건소 홈페이지 '보건소식'

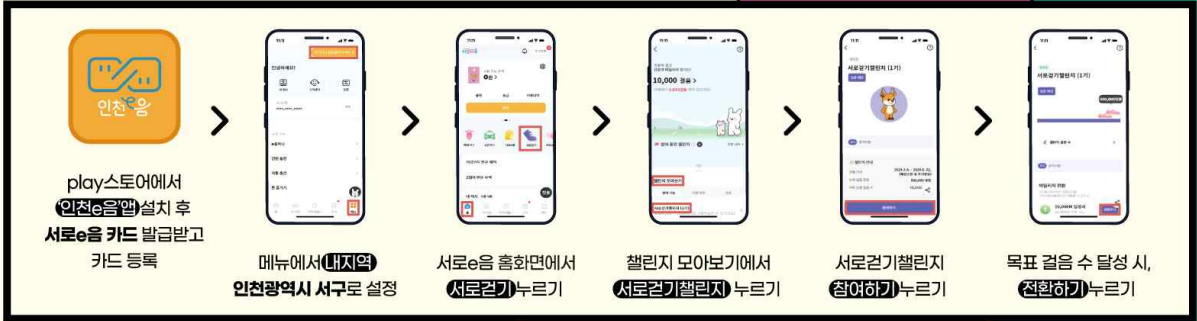

치매안심센터 무료 기억력검사 안내

□ 치매안심센터 운영

- 대 상 : 치매로 진단받지 않은 지역주민
- 운영내용 : 치매인지선별검사 실시 및 상담(20분 소요)
- 비 용 : 무료
- 운영시간 : 월~금 9:00~18:00
- 장 소 : 서구치매안심센터(봉오재3로 94번길 11, MK타워 5층)

□ 치매안심센터 이동분소 운영

- 대 상 : 치매로 진단받지 않은 지역주민
- 운영 내용 : 치매인지선별검사 실시 및 상담(20분 소요)
- 비 용 : 무료
- 장소 및 일시 :

	장소	일시
화	서구보건소(연희동)	9:00~18:00
수	건지골 상상플러스(가좌3동)	10:00~17:00
목	서구보건소(연희동)	9:00~18:00
금	완정건강생활지원센터(당하동)	10:00~17:00

【 부서명 : 치매정신과 ☎ 718 - 0662~0666 】

국가건강검진 사업안내

□ 의료급여수급권자 일반건강검진사업

- 사업대상 : 의료급여수급권자 중 **짝수년생**
- 검진사항

구분	일반건강검진	생애전환기검진
대상	20세~64세	66세 이상
항목	진찰 및 상담, 흉부방사선 촬영, 소변검사, 혈액검사 등	진찰 및 상담, 골밀도검사, 인지기능장애, 노인신체기능검사 등
주기	2년마다(단, 성·연령별 검진은 해당연령에 실시)	

- 검진비용 : 무료
- 검진기관 : 건강검진 지정 병·의원 (국민건강보험공단 홈페이지 > 검진기관 찾기)

□ 국가암검진사업

- 사업대상 : 의료급여수급권자 및 건강보험가입자(건강보험료 하위 50% 이하) 짝수년생
(단, 대장암 및 간암은 검진주기에 따라 짝·홀수년생)
- 검진사항

구분	위암	대장암	간암	유방암	자궁경부암	폐암
대상	40세 이상 남녀	50세 이상 남녀	40세 이상 남녀 중 고위험군*	40세 이상 여성	20세 이상 여성	54~74세 남녀 중 고위험군*
항목	위내시경 or 위장조영검사	분변잠혈검사	간초음파 및 혈액검사	유방촬영검사	자궁경부 세포검사	저선량 흉부CT
주기	2년	1년	6개월	2년	2년	2년

※간암 고위험군:간경변증,B형간염,C형간염 등 ※폐암 고위험군:30갑년 이상 흡연력을 가진 흡연자

- 검진비용 : 무료
- 검진기관 : 국가암검진 지정 병·의원 (국민건강보험공단 홈페이지 > 검진기관 찾기)

※ 보건소에서는 검진하지 않습니다.

【 부서명 : 건강돌봄과 건강돌봄팀 ☎ 718 - 0483】

(2026년)음식물류폐기물 동별 배출 요일

인천시 행정체제 개편(2026. 7. 1.)에 따른 행정동 경계 조정(2025. 7. 11.)에 따라 2026년부터 동 별 음식물류폐기물 수거일이 아래와 같이 조정됨을 알려드립니다.

※ 아라뱃길(분구 경계)에 따른 행정동 경계 조정에 따라 일부 동 수거업체, 수거요일 변경

□ 음식물류폐기물 수거일, 배출일은?

수거업체	수거동	수거일시	배출일시
		배출일다음날 06:00~15:00	수거전날 20:00~24:00
(주)태성환경 (576-0374)	경서동, 연희동(심곡동, 공촌동)	월,수,금	일,화,목
	신현동, 원창동, 석남2동, 가좌1동	화,목,토	월,수,금
경인환경(주) (571-0851)	가좌2동, 가좌3동, 가좌4동(단독주택, 빌라 등)	월,수,금	일,화,목
	가좌4동(아파트), 오류동 일부(검암경서동 지역)	화,목,토	월,수,금
	검암동(백석동, 시천동)	화,목,토	월,수,금
삼우산업(주) (561-4400)	가정1동, 석남1동(가정로 서편)	월,수,금	일,화,목
	가정2동, 가정3동, 석남1동(가정로 동편), 석남3동	화,목,토	월,수,금
검단환경(주) (562-7152)	당하동, 원당동, 불로동, 대곡동, 마전지구	월,수,금	일,화,목
	마전동, 왕길동, 오류동, 금곡동, 백석동, 시천동 일부(당하동 지역)	화,목,토	월,수,금
(주)이도 (563-0186)	아라동	월,수,금	일,화,목

☆ 수거가 끝난 개별용기는 반드시 집안에서 보관 ☆

□ 변경사항은?

- 수거요일 변경: (화, 목, 토) 가좌4동 아파트
- 수거업체 변경: (경인환경) 오류동 일부(검암경서동 지역)
(검단환경) 백석동, 시천동 일부(당하동 지역)

음식물쓰레기 배출요령

- ✓ 수분을 최대한 제거하여 음식물쓰레기 전용수거용기에 납부필증 부착 후 배출하기
- ✓ 일회용 비닐봉투(생분해비닐 포함), 나무젓가락 등
음식물쓰레기 외의 이물질 제거하기
- ✓ 동별 배출 요일 및 시간 준수하기
- ✓ 부피가 큰 수박 등 과일은 잘게 썰어 배출하기
- ✓ 김장쓰레기(배추, 무 등)나 냉장고정리 등 일시적으로 다량 배출해야 하는 경우
김장쓰레기 전용봉투(20리터)에 배출하기

아래 쓰레기는 **일반종량제 봉투**에
담아서 버려주세요!

음식물쓰레기가
아닌것들



껍데기

메추리알, 달걀 등



양파껍질 & 채소부리

옥수수껍질, 마늘 대,
미나리 뿌리 등



딱딱한 과일 껍질

파인애플, 코코넛 등



과일씨앗

아보카도, 감 씨앗 등



1회용 티백

차 찌꺼기,
한약재 찌꺼기 등



조개껍데기, 생선뼈

생선류의 껍데기,
생선뼈(가시)등



독성이 있는 음식물

복어 등



육류 및 어패류의 뼈

사골뼈와
어패류의 딱딱한 뼈



「승용차요일제」 운영 안내

운영 개요

- (운영기간) 연중
- (적용시간) 참여자가 선택한 요일의 07:00~20:00
 - *토/일, 법정 공휴일, 명절연휴, 기타 市가 지정하는 특정일 제외
- (참여대상) 인천시에 등록된 비영업용 10인승 이하 승용자동차
 - *제외차량: 경차, 친환경차, 장애인, 국가유공자, 임산부 및 유아동승 차량 등
- (준수여부 확인) 인천 시내 주요 도로에 설치된 RFID 리더기를 통해 운행기록 확인 및 운휴일 위반 시 위반내역 발송
- (등록해제) 차량에 전자태그를 미부착한 경우(90일 이상 운행기록이 없는 차량) / 당해연도 5회 이상 운휴일을 위반한 경우 등

참여 방법

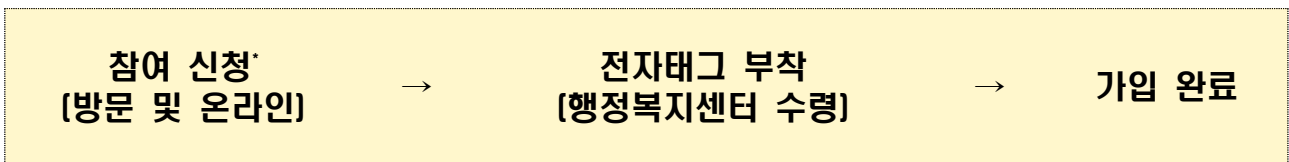

* (방 문) 군·구 및 읍·면·동 행정복지센터
 (온라인) 승용차요일제 홈페이지[no-driving.incheon.go.kr]

요일제 참여차량 인센티브 제공

공 공 부 문	민 간 부 문
① 자동차세 5% 감면 ② 市 공영주차장 주차요금 50% 감면 ※ 일부 區 공영주차장 30% 감면 ③ 거주자우선주차제 시행시 가점 부여	① 의료기관 종합검진비 할인 <ul style="list-style-type: none"> ◦ 한림병원 50% ◦ 청라여성병원 20% ※ 가입자, 배우자, 직계존비속 ② 할인가맹점 이용요금 할인(5~10%) <ul style="list-style-type: none"> ◦ 자동차관련업(주유/정비/세차) ◦ 일상생활서비스(음식점/숙박/이·미용 등) ※ 홈페이지에서 할인쿠폰 출력 후 제출

【 부서명: 교통정책과 ☎ 560 - 4854 】

택시 불법 행위 신고 및 포상금 제도 안내

(032-120 미추홀콜센터 신고)

운영방침

- 신고포상금 지급대상 확대에 따른 포상금 제도 활성화
- 불법운행 택시 신고포상금 제도 시민 대상 적극 홍보

운영현황

- 사업기간: 연중 수시
- 사업예산: 10,000천원
- 위반행위별 신고포상금 지급기준

(단위: 천원)

위반 행위별	포상금	비 고(근거법)
1. 무면허 개인택시	500	여객자동차운수사업법 제4조
2. 법인 택시 명의 이용금지 위반행위	1,000	여객자동차운수사업법 제12조
3. 개인택시 불법 대리운전	120	여객자동차운수사업법 제12조
4. 개인택시 불법 양도·양수	500	여객자동차운수사업법 제14조
5. 택시 승차 거부 행위	50	여객자동차운수사업법 제26조 택시발전법 제16조, 제23조
6. 택시 부제 위반행위	50	여객자동차운수사업법 제21조
7. 외국인을 대상으로 부당한 운임 또는 요금을 받는 행위	50	택시발전법 제16조, 제23조
8. 유가보조금 부정수급 행위	300	여객자동차운수사업법 제51조의2
9. 대여사업용 또는 자가용 자동차를 활용한 불법 유상 운송 행위	500	여객자동차운수사업법 제34조, 제81조

지급대상

포상금 지급 대상	포상금 지급 제외 대상
<ul style="list-style-type: none"> - 군·구에 신고 되어 실질적으로 행정처분이 이루어진 경우 - 신고인이 주민등록상 인천시 거주자인 경우 (외국인대상 부당요금 신고자는 예외) 	<ul style="list-style-type: none"> - 교통 관련 업무 공무원 및 경찰 공무원이 신고한 경우 - 허위 또는 익명으로 신고한 경우 - 이미 수사 또는 조사 중이거나, 처벌 또는 행정처분이 완료된 사항에 대하여 신고한 경우 - 신고차량이 인천시에 등록된 차량이 아닌 경우

【 부서명: 교통정책과 ☎ 560 - 4869 】

전동킥보드 배터리 화재 예방 안전수칙

□ 제품 사용 시 주의사항

- KC 인증받은 전동킥보드를 사용한다.
- 제조사가 제공한 KC 인증받은 충전기와 배터리를 사용하고, 허가 없이 제품을 개조하지 않는다.
- 주행 전후 배터리 이상 유무(냄새, 소음, 과열, 외형 손상)를 확인하고 외부 충격 발생에 주의한다.
- 직사광선 노출이나 고온인 장소에서 보관을 피하고, 우천 시에는 사용하지 않는다.
- 제조사나 정부에서 제공하는 제품 리콜 및 안전 공지를 주기적으로 확인한다.

□ 제품 충전 시 주의사항

- 가연성 물질이 없고 통풍이 잘되어 습기가 없는 곳에서 충전한다.
- 화재 발생 시, 신속한 대피로 확보를 위해 비상구(현관문) 근처에서 충전이나 보관하지 않는다.
- 외출이나 취침 중 충전을 피하고, 충전 시 배터리 상태를 주기적으로 확인한다.
- 과충전 방지를 위해 충전 완료 시 코드를 분리한다.
- 과부하 방지를 위해 충전 시 콘센트를 문어발식으로 사용하지 않는다.

개인형 이동장치 안전수칙

인천광역시 서구

편리한

개인형 이동장치

PM

정확하게 알고 올바르게 이용하세요



무면허 탑승
10만원

(만16세 이상,
원동기면허 이상 소지자 필수)

13

어린이
(만13세 미만)
이용불가
(보호자 10만원)



안전모 미착용
2만원



승차정원 위반
4만원



횡단보도, 보도주행
3만원

(자전거 도로 또는
차도 우측 가장자리 통행)



음주운전
10만원

(특정 불응시 13만원)

개인형 이동장치(PM)란? 원동기 자전거 중 최고속도 시속25km미만, 차체 중량 30kg미만 인 전동킥보드, 전동이륜평행차, 전동기 동력만으로 움직이는 자전거 등

PM 안전하게 타기

3단계 행동 수칙

작은 사고도 치명적인 피해로 이어지는 PM
나와 이웃을 위한 '안전수칙 지키기'는
선택이 아닌 필수!! 입니다.

1 주행 전

면허 취득 필수, 안전모 착용,
야간 주행시 야간등, 야광띠

2 주행 시

자전거도로(원칙)나 도로의 우측 가장자리 주행,
교차로 일시정지, 킥보드 2인 탑승금지,
음주운전 금지, 어린이 탑승 금지, 과속금지

3 주행 후

자전거도로, 횡단보도 및 버스정류장 주변,
전철역 입구, 가게 앞, 점자블록 위, 소방시설,
보행에 방해되는 인도 등 주차금지
(통행에 방해가 안 되는 곳에 안전하게 주차하기)

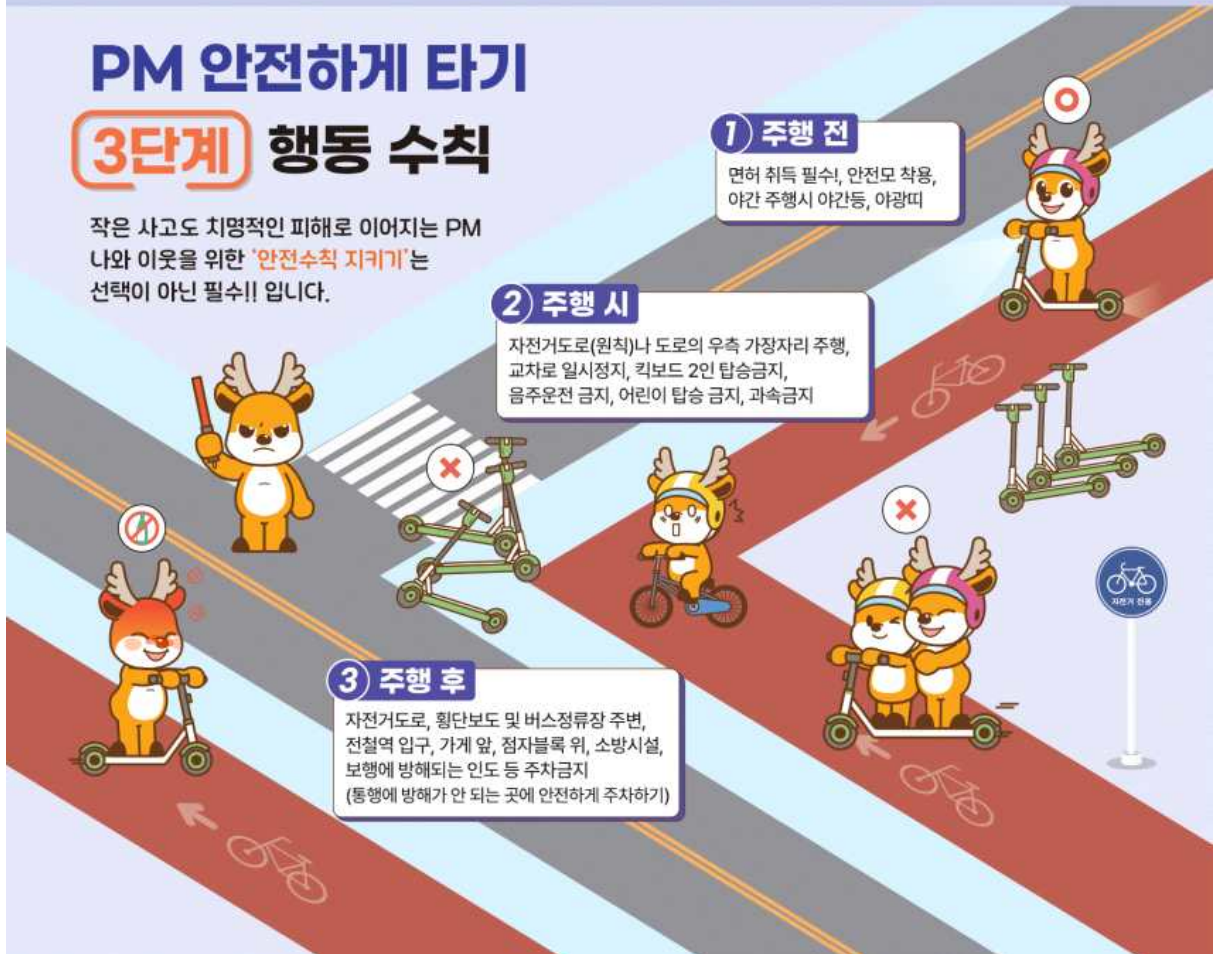

개인형 이동장치란?

전동 킥보드



전동 이륜평행차



전동기의 동력만으로 움직일 수 있는 자전거



원동기장치자전거 중 최고속도 시속 25km 미만,

차체중량이 30kg 미만 인 것으로

안전확인의 신고가 된 전동킥보드, 전동이륜평행차, 전동기의 동력만으로 움직일 수 있는 자전거가 이에 해당됨

안전을 위해 반드시 숙지하기!

개인형 이동장치 이용 시 안전수칙

01



운전면허 필수

- 제2종 원동기장치자전거 면허 이상, 만 16세이상

무면허 범칙금 : 10만원

02



안전모 착용 필수

- 안전모를 착용하지 않으면 범칙금이 부과

안전모 미착용 범칙금 : 2만원

03



등화장치 작동

- 야간에 도로 통행 시 등화장치 작동 확인

등화장치 미작동 범칙금 : 1만원

개인형 이동장치(PM) 올바른 이용 가이드라인

5대 올바른 이용수칙



안전모 착용하기
안전모 미착용 범칙금
2만원



무면허 운전 안하기
제2종 원동기자전거 면허이상 필요
무면허 운전 범칙금
10만원



음주운전 안하기
음주운전 범칙금
10만원



올바른 주차하기
· 5대 절대 주정차 금지구역 준수



승차 정원 지키기
· 2인 이상 동반 탑승 금지
동승자 탑승시 범칙금
4만원

5대 절대 주정차 금지구역



보·차도가 구분된 차도



도시철도 진출입구 3m 이내



버스승강장 5m이내



횡단보도 3m 이내



점자블록 위

반드시 확인하고 지켜야 할

개인형 이동장치(PM) 안전수칙



면허증 소지

PM 이용 시에도, 면허가 필요
제2종 원동기장치자전거 이상 면허만 탑승 가능



승차정원 위반 금지

2인 이상 동승 탑승 금지
승차정원 위반 시, 범칙금 4만 원 부과



음주운전 금지

PM 또한 자동차와 마찬가지로 음주운전은 불법
음주운전 시, 범칙금 10만 원 부과



인도 주행 금지

PM은 자전거도로 이용
자전거도로가 없을 경우, 차도 우측 가장자리 이용



보호장비 착용

안전모, 보호대 등 보호장비 착용
사고 발생 시 부상 위험 감소

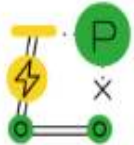

주차 질서 지키기

개인형 이동장치 주차구역에만 주차
정해진 주차구역에 질서 있게 주차하기

【 부서명: 교통정책과 ☎ 560 - 4852 】

신(新) 복지취약계층

우리 주변의

신(新) 복지취약계층을 알려주세요.

이웃의 위기를 전해주세요!



신(新) 복지취약계층이란?

고독사 위험군	가족, 친척 등 주변 사람들과 단절된 채 사회적 고립상태로 생활하던 사람이 자살·병사 등으로 임종할 가능성이 있는 사람
고립·은둔 청년	사회·경제·문화적 원인으로 한정된 장소 등 제한된 공간에 머물며 사회적 교류 없이 지내는 만 19세 ~ 만 34세 청년
가족돌봄 청(소)년	질병·정신질환 등을 앓고 있는 가족을 돌보거나 그로 인해 생계 책임을 지고 있는 만 9세 ~ 만 39세 청년

인천광역시 서구

 각 동 행정복지센터 및 서구청 복지정책과 ☎032-560-5882

 보건복지부 상담센터 ☎129

 미추홀 콤플렉스 센터 ☎120

당신의 어려움을 알려주세요. 이웃의 위기를 전해주세요!

온 마을이 함께 돕겠습니다!



“ 나와 이웃이 도움이 필요할 때 복지로에서 언제든 도움요청하세요! ”

! 누가, 언제 도움을 요청하나요? !

- 소득감소, 실직, 휴·폐업, 과도한 채무 등으로 생계가 어려울 때
- 가족의 갑작스러운 사망으로 인해 상담이 필요할 때
- 거동이 불편하지만 가족·이웃의 도움을 받을 수 없을 때
- 쪽방, 고시원, 여인숙 등에 거주하며 생활의 어려움이 있을 때
- 중대한 질병, 장애 등 건강문제로 도움이 필요할 때

! 도움을 요청하는 방법 !

- 가까운 읍면동 행정복지센터 방문 (구, 주민센터)
 - 보건복지상담센터 ☎129
누구든지 365일 24시간 나와 이웃의 도움을 요청할 수 있습니다.
 - 복지로 홈페이지 및 모바일 앱
www.bokjiro.go.kr
- * 복지로 홈페이지 접속 > 복지도움 > 도움요청 내용 접수

【 부서명 : 가정1동 맞춤형복지팀 ☎ 718-3733 】

실운전 고령운전자 면허반납 인센티브 강화

□ 지원대상

- 인천광역시에 주민등록을 두고 거주하는 만65세 이상의 운전면허 자진 반납자

□ 지원내용

- 지원금액: 최초 1회에 한하여 10만원 충전 인천e음카드 지원
- 실제운전 증빙*의 경우 10만원 추가 지원(총 20만원 충전)

* 자동차 보험가입증명서, 운수업체 경력증명서, 자동차등록증 등

□ 신청방법

- 신청기간: 2026. 2월부터 ※ 예산 소진 시까지 선착순 선정
- 신청방법: 운전면허 지참 후, 거주지 행정복지센터 방문 신청
- 접수처: 거주지 행정복지센터

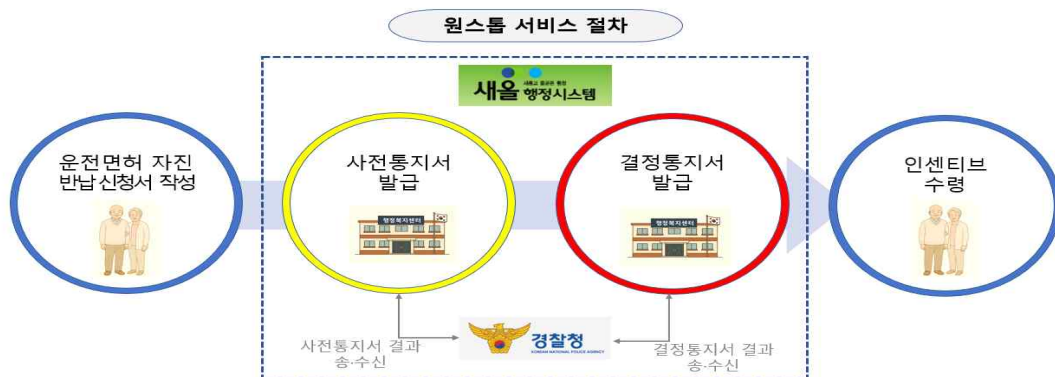

※ 관할 경찰서 등 운전면허 취소 신청 시, 해당 월 1주일 이내 행정복지센터 방문 신청

□ 문의처 ※ 거주지 관할 군·구청으로 문의

구 분	담당부서	연 락 처	구 분	담당부서	연 락 처
강화군	도로교통과	930-3364	연수구	교통행정과	749-8824
옹진군	교통과	899-2582	남동구	교통행정과	453-2886
중 구	교통운수과	760-7563	부평구	교통행정과	509-6714
동 구	교통과	770-6592	계양구	교통행정과	450-6817
미추홀구	교통행정과	880-4305	서 구	교통정책과	560-4852

【인천광역시 교통안전과 ☎ 440-3862】

음식물쓰레기 배출 방법 Q&A

Q1) 음식물쓰레기 배출방법은?

- 음식물만 전용 수거용기에 담아 납부필증을 부착하여 수거요일 전날 밤 배출
- 배출요일 및 시간 철저히 준수
- 전용용기를 사용하지 않고 비닐에 납부필증을 붙이거나, 용기안에 비닐 등 다른 이물질 혼합하여 배출시 수거하지 않을 수 있습니다.

Q2) 동 별 음식물쓰레기 수거일은?

업체명	수거지역	수거일	배출일
(주)태성환경	경서동, 연희동	월,수,금	일,화,목
	신현동, 원창동, 석남2동, 가좌1동	화,목,토	월,수,금
경인환경(주)	가좌2동, 가좌3동, 가좌4동	월,수,금	일,화,목
	검암동, 백석동, 시천동	화,목,토	월,수,금
삼우산업(주)	가정1동, 석남1동 일부	월,수,금	일,화,목
	가정2동, 가정3동, 석남1동 일부, 석남3동	화,목,토	월,수,금
검단환경(주)	당하동, 원당동, 불로동, 대곡동, 마전지구	월,수,금	일,화,목
	마전동, 왕길동, 오류동, 금곡동	화,목,토	월,수,금
(주)이도	아라동	월,수,금	일,화,목

Q3) 음식물쓰레기 수거용기를 왜 사용해야 하나요?

- 음식물쓰레기를 매립하거나 소각할 경우 인체에 해로운 물질이 배출되고 환경오염을 발생시키므로 재활용처리하고자 수거용기를 사용합니다.
- 음식물쓰레기 봉투를 처리하는 과정에서 유발되는 기계의 고장문제를 방지하고, 봉투 처리 과정으로 인한 또다른 환경오염 문제의 발생을 방지하기 위함입니다.

Q4) 음식물쓰레기 수거용기 보관장소는? 해당 주택 사유지 내에 보관

- 수거가 끝난 용기는 깨끗이 세척하여 집안(혹은 주택 내)에 보관 후 수거요일 전날 배출
- 용기를 인도 및 도로에 방치하면 분실 또는 파손될 수 있으며, 무단투기 및 악취로 이웃에게 피해를 주게 됩니다.

Q5) 음식물쓰레기 전용수거용기 및 납부필증 판매소 문의처는?

- 인천서구시설관리공단(전화번호: 032-580-1180, 홈페이지: www.issi.or.kr [종량제물품판매처 조회])

균형과 효율 위해 내일을 열어가는 서구

음식물쓰레기 이렇게 버려주세요



비닐 NO!!



음식물만 OK!!

- 용기배출 원칙, 비닐봉투 배출 금지
- 비닐, 랩, 이쑤시개, 젓가락 등 이물질 배출 금지
(생분해봉투도 분리배출)

왜 비닐을 빼야 하나요?

- 동물의 사료로 만들어집니다.
- 농사의 퇴비로 만들어집니다.
- 선별작업과 처리비용이 증가합니다.

음식물쓰레기 올바른 분리배출 안내

환경을 보호하기 위해 내식물쓰레기는 **서구**

가정에서 올바르게 분리배출하여 버린 음식물쓰레기는
자원화시설을 통해 재활용(사료화, 퇴비화) 할 수 있지만,
비닐봉투, 나무젓가락 등 이물질은 혼합배출할 경우
시설 반입이 어려워 수거가 거부될 수 있습니다.



- ▶ 배출방법 : “음식물쓰레기 전용수거용기”에 담아 납부필증 부착하여 수거요일 전날 배출
- 전용수거용기와 납부필증은 종량제봉투 판매소에서 구입

배출시 “꼭” 이물질 및 불질을 제거하여 전용수거함에 배출하여주세요

◎ 올바른 분리배출



공동주택 RFID 동량제 기기



공동수거용기



개별수거용기

× 잘못된 분리배출



전용용기 미사용



비닐 등 이물질 혼합배출



납부필증 미부착 및 무단투기

- ▶ 배출장소 : 내 집(가게) 앞(인도나 도로변 배출 불가)
- ▶ 동별 배출일시 및 수거일시

지역	배출일시	수거일시
	수거전날 20:00~24:00	배출일 다음날 06:00~15:00
연희동(심곡동, 공촌동), 경서동, 가정1동, 석남1동(가정로 서편), 가좌2·3·4동, 검단동(마전지구), 불로대곡동, 원당동, 당하동, 아라동	일, 화, 목	월, 수, 금
검암동(백석동, 시천동), 가정2·3동, 신현원창동, 석남1동(가정로 동편), 석남2·3동, 가좌1동, 검단동(금곡동), 마전동, 오류왕길동, 당하동 일부[고산후로78번(안)길 일원]	월, 수, 금	화, 목, 토

수거가 끝난 개별용기는 반드시 집안에서 보관

**만약 종량제봉투에 혼합배출 및 불법투기일 경우
100만원 이하 과태료**가 부과됩니다.

 인천광역시 서구청 자원순환과(☎ 032-560-4410)

음식물쓰레기 배출요령

- ✓ 수분을 최대한 제거하여 음식물쓰레기 전용수거용기에 납부필증 부착 후 배출하기
- ✓ 일회용 비닐봉투(생분해비닐 포함), 나무젓가락 등
음식물쓰레기 외의 이물질 제거하기
- ✓ 동별 배출 요일 및 시간 준수하기
- ✓ 부피가 큰 수박 등 과일은 잘게 썰어 배출하기
- ✓ 김장쓰레기(배추, 무 등)나 냉장고정리 등 일시적으로 다량 배출해야 하는 경우
김장쓰레기 전용봉투(20리터)에 배출하기

아래 쓰레기는 **일반종량제 봉투**에
담아서 버려주세요!

음식물쓰레기가
아닌것들



껍데기

메추리알, 달걀 등



양파껍질 & 채소부리

옥수수껍질, 마늘 대,
미나리 뿌리 등



딱딱한 과일 껍질

파인애플, 코코넛 등



과일씨앗

아보카도, 감 씨앗 등



1회용 티백

차 피꺼기,
한약재 피꺼기 등



조개껍데기, 생선뼈

생선류의 껍데기,
생선뼈(가시)등



독성이 있는 음식물

복어 등



육류 및 어패류의 뼈

사골뼈와
어패류의 딱딱한 뼈



【부서명 : 자원순환과 ☎ 560-4415】

적십자회비 안내

적십자부금-2590-45-26

Saving Lives, 적십자는 생명입니다.

인천광역시  **대한적십자사**
인천광역시지사

적십자회비, 사람과 사람을 잇는 가장 따뜻한 연결

 우리의 마음이 모여
모두의 큰 희망으로 자랍니다.

회원 및 후원번호
1577-8179 우리은행 1005-782-005018
대한적십자사 인천광역시지사

 지료용지를 이용하여
금용기관 납부  적십자사 홈페이지를
이용한 납부  가상계좌를
이용한 납부



홍천에서 인
봉서원 등 교

【 부서명 : 가정1동 주민생활지원팀 ☎ 718-3703 】