

2014. 9월 정례반상회 홍보자료

【 2014년 9월 반상회 개요】

- 개최일시 : 2014. 9. 15(월) 19:00
※ 군·구, 통·반 실정에 따라 개최일시 자율조정
- 개최지역 : 군·구 전지역

중점홍보시책

1시민 1단체 1경기 이상 관람하기 2014제17회인천아시아경기대회

주요 홍보내용(29건)

- | | |
|---------------------------|------------|
| ① 1시민 1단체 1경기 이상 관람하기 | /자치행정과 |
| ② 본인서명인감발급제도 안내 | /자치행정과 |
| ③ 컨택(콜)센터 전문상담사 교육생 모집 | /투자유치담당관실 |
| ④ 전통시장 온누리상품권 이용안내 | /생활경제과 |
| ⑤ JST일자리종합센터 이용안내 | /일자리정책과 |
| ⑥ 2014국비지원 직업훈련생 모집 | /일자리정책과 |
| ⑦ 2014 소형태양광 보급 지원사업 안내 | /녹색에너지정책과 |
| ⑧ 2014 인천 로데오 뷰티 페스티벌 | /위생정책과 |
| ⑨ 식중독 예방으로 건강한 가을나기 | /위생정책과 |
| ⑩ 위해식품 판매차단 시스템 설치 안내 | /위생정책과 |
| ⑪ 도담도담 장난감 월드 이용 안내 | /보육정책과 |
| ⑫ 아이들의 따뜻한 울타리 위탁가정 모집 | /아동청소년과 |
| ⑬ 위기노인 자살예방사업 안내 | /노인정책과 |
| ⑭ 아시안게임 기간 중 차량2부제 시행 안내 | /교통기획과 |
| ⑮ 무형문화재 전수관 공연 및 시연 안내 | /문화재과 |
| ⑯ 아시안게임 보고, 인천여행 | /관광진흥과 |
| ⑰ 인천광역시 통역비서 앱 서비스 안내 | /관광진흥과 |
| ⑱ 운행자동차 배출가스 집중 점검 | /대기보전과 |
| ⑲ 대형폐가전제품 무상방문수거 시행 안내 | /자원순환과 |
| ⑳ 녹색생활 실천 안내 | /GCF전략과 |
| ㉑ 그린카드로 입장권 구입 할인 혜택 안내 | /GCF전략과 |
| ㉒ 미추홀참물 음용 안내 | /상수도사업본부 |
| ㉓ 송암미술관 교과서 미술 특별전 개최 | /송암미술관 |
| ㉔ 운행제한(과적)차량 근절을 위한 홍보 안내 | /종합건설본부 |
| ㉕ 아버지 특강 참여 안내 | /청소년상담복지센터 |
| ㉖ 자동차검사기관 경과 과태료 예방 안내 | /교통안전공단 |
| ㉗ 2014 전국장애인체육대회 안내 | /체육진흥과 |
| ㉘ 2014제17회인천아시아경기대회 안내 | /인천AG조직위 |
| ㉙ 2014제11회인천장애인아시아경기대회 안내 | /인천APG조직위 |



- 2014년 인천 아시아경기대회 · 장애인 아시아경기대회 - 「1시민 1단체」 1경기 이상 관람하기

시민·단체 경기 관람을 통하여 시민의 단합된 힘으로 성공 개최를 지원하고 열띤 응원으로 기록이 풍성한 대회가 되도록 45억 아시아의 대축제에 시민 여러분의 많은 관람 바랍니다.

대회 개요

- 2014 인천 아시아경기대회 : 2014. 9. 19 ~ 10. 4(36개 종목 49개 경기장)
- 2014 인천 장애인 아시아 경기대회 : 2014. 10. 18 ~ 10. 24(23개 종목 17개 경기장)

→ **경기관람 슬로건** : 『1시민 1단체』 1경기 이상 관람하기

「경기 관람」 운동 추진

① 「1시민 1단체」 1경기 이상 관람

- 범시민 자율 참여 캠페인 참여 및 자율 경기 관람하기
- 가족 단위 소풍, 친목 모임 등 야외 활동으로 경기 관람하기
- 단체별 체육대회, 단합 대회로 경기 관람하기

② 「2014 아시아 경기대회」 입장권 선물하기

- 경기 입장권 선물로 주고 받기
 - (일반 시민) 가족 생일 기념일 등 선물하기 / 부모님, 친·인척 등 추석명절 선물하기
 - (민간 단체, 기업 등) 단체 행사 경품 활용하기, 추석명절 선물로 주고받기 등
- 경기 입장권 구입 : 온라인* 및 오프라인** * www.okticket.com ** 티켓 콜센터(1599-4290)

※ 상세한 사항은 2014 아시아 경기대회 조직위(www.incheon2014ag.org) 홈페이지를 확인하세요!!!

【 인천광역시 자치행정과 ☎440-2424 】



2014 인천 아시아경기대회 경기장 현황

연번	종목	경기장명	주소	비고
1	수영(경영)	문학박태환수영장	인천 남구 매소홀로 618	(문학동 482)
2	수영(수구/근대5종수영)	드림파크수영장	인천 서구 거월로 61	(백석동 58)
3	양궁	계양아시아드양궁장	인천 계양구 봉오대로 855	(서운동 111)
4	육상(트랙/필드)	인천아시아드주경기장	인천 서구 연희동 378번지	(연희동 378)
5	육상(마라톤,경보)	마라톤/경보 코스	주경기장 일원	
6	배드민턴/공수도	계양체육관	인천 계양구 봉오대로 855	(서운동 111)
7	야구	문학야구장	인천 남구 매소홀로 618	(문학동 482)
8	야구	목동야구장	서울 양천구 안양천로 939	(목동 914)
9	소프트볼	송도LNG야구장	인천 연수구 인천신항대로 916	(송도동 379)
10	농구	삼산월드체육관	인천 부평구 체육관로 60	(삼산동 458-1)
11	농구	화성종합경기타운실내체육관	경기 화성시 향남읍 향남로 470	(도이리 산31-6)
12	볼링	안양호계체육관	경기 안양시 동안구 귀인로 80번길 52	(호계동 177)
13	복싱	선학체육관	인천 연수 경원대로 526	(선학동 82)
14	카누	하남미사리카누경기장	경기도 하남시 미사대로 505	(신장동 505)
15	크리켓	연희크리켓경기장	인천 서구 연희동 378번지	(연희동 378)
16	사이클(트랙)	인천국제벨로드롬	인천 계양구 봉오대로 855	(서운동 110)
17	사이클(도로)	송도사이클도로코스	인천 연수구 송도동 일원	
18	사이클(MTB)	영종백운산MTB코스	인천 중구 운서동 산72번지	
19	사이클(BMX)	강화아시아드BMX경기장	인천 강화군 강화읍 강화대로 600	(국화리 44-12)
20	승마/근대5종	드림파크승마장	인천 서구 거월로 61	(백석동 58)
21	펜싱	고양체육관	경기도 고양시 일산서구 중앙로 1601	(대화동 2320)
22	축구	문학경기장	인천 남구 매소홀로 618	(문학동 482)
23	축구	인천축구전용경기장	인천 중구 참외전로 246	(도원동 7-1)
24	축구	안산와스타디움	경기도 안산시 단원구 화랑로 260	(초지동 666-1)
25	축구	고양종합운동장	경기도 고양시 일산서구 중앙로 1601	(대화동 2320)
26	축구	화성종합경기타운주경기장	경기 화성시 향남읍 향남로 470	(도이리 산31-6)
27	골프	드림파크컨트리클럽	인천 서구 거월로 61	(백석동 58)
28	체조	남동체육관	인천 남동 소래로 500	(수산동 430-1)
29	핸드볼	선학핸드볼경기장	인천 연수 선학동 68번지	
30	핸드볼/탁구	수원체육관	경기 수원시 장안구 경수대로 893	(조원동 775)
31	하키	선학하키경기장	인천 연수 경원대로 526	(선학동 82)
32	유도/레슬링	도원체육관	인천 중구 셋골로41번길 10	(도원동 12-155)
33	카바디	송도글로벌대학체육관	인천 연수 송도문화로 119	(송도동 187)
34	근대5종(육상,사격)	드림파크복합코스	인천 서구 거월로 61	(백석동 58)
35	조정	충주탄금호국제조정경기장	충북 충주시 가금면 중앙탑길 124	(탑평리 121-1)
36	럭비	남동아시아드럭비경기장	인천 남동 소래로 540	(수산동 409-1)
37	요트	왕산요트경기장	인천 중구 을왕동 산143-1번지	(을왕동 산143-1)
38	세팍타크로	부천체육관	경기 부천시 원미구 석천로 293	(중동 1024)
39	사격	옥련국제사격장	인천 연수 독배로172번길 142	(옥련동 산36)
40	사격(실외)	경기도종합사격장	경기 화성시 양감면 사격장길 142	(사창리 180-2)
41	스쿼시	열우물스쿼시경기장	인천 부평구 열우물로 164	(십정동 101-2)
42	태권도/우슈	강화고인돌체육관	인천 강화군 강화읍 강화대로 603	(국화리 46-2)
43	테니스/정구	열우물테니스경기장	인천 부평구 열우물로 164	(십정동 101-2)
44	트라이애슬론	송도센트럴공원트라이애슬론장	인천 연수 테크노파크로 196	(송도동 24-5)
45	배구	송림체육관	인천 동구 염전로 30	(송림동 11-16)
46	배구	안산상록수체육관	경기도 안산시 상록구 용신로 422	(본오동 1111)
47	비치발리볼	송도글로벌대학비치발리볼장	인천 연수구 송도문화로 119	(송도동 187)
48	역도	달빛축제정원역도경기장	인천 연수 송도동 26-1	
49	근대5종(펜싱)	드림파크근대5종펜싱경기장	인천 서구 거월로 61	(백석동 58)



알고계세요? **도장이 필요없는 본인서명!!**

● **인감도장, 이젠 가지고 다닐 필요가 없습니다.**

지금까지 인감증명서를 발급받기 위해 인감도장을 제작하여 주소지 읍·면·동사무소에 신고해야 했고, 혹시 인감도장을 잃어버리는 경우에는 다시 만들어 신고해야 하는 불편함이 없어졌습니다.

● **전국 어디서나 발급 받을 수 있습니다.**

전국 시·군·구청 및 읍·면·동사무소 등에서 주민등록증, 자동차운전면허증 등 신분증을 제출하시고 본인임을 확인 받으시고 서명을 하시면 발급 받을 수 있습니다.

● **인감증명서와 선택·병행사용 됩니다.**

인감증명서가 필요한 경우 본인서명사실확인서와 인감증명서 중 편의에 따라 선택하여 활용하시기 바랍니다.

● **발급절차**



【 인천광역시 자치행정과 ☎ 440-2433 】



컨택(콜)센터 전문상담사 교육생 모집

- 교육기간** : 2014. 3. 24 ~ 11월 (과정별 2주 교육)
- 모집대상**
 - 만45세 이하
 - 기본적인 컴퓨터 활용이 가능한 주민등록상 인천거주자
- 교육생특전**
 - 교육비, 교통비, 식비 지원
 - 교육 수료 후 취업 연계 및 관리
- 접수방법** (수시접수)
 - 방문접수 : 주안교육원 (인천.남구.미추홀대로 702 효광빌딩 2층)
 - 인터넷접수 : (사)인천컨택센터산업협회 홈페이지 (www.icca.co.kr)
- 전화문의** : 1855-1302(주안교육원)
- 교육주관** : 고용노동부, 인천광역시, (사)인천컨택센터산업협회

컨택센터(Contact Center)란?

기존 음성통화 중심으로 고객과의 상담이 이루어지던 것에서 현재는 IT산업을 기반으로 이메일, 화상통화, 채팅, 원격제어 등 다양한 경로로 고객과의 상담 업무 및 커뮤니케이션이 진행되는 장소를 뜻하며, 현재 전국에 40만명 정도가 관련업에 종사중임.

【 인천광역시 투자유치담당관실 440-3302 】



전통시장 온누리상품권 이용안내

□ 온누리상품권이란 ?

- 인천시 관내 전통시장 및 지하도상가는 물론 전국 모든 가맹시장에서 사용이 가능한 상품권

□ 온누리 상품권 구매단위

- 종이상품권 : 5천원권 , 1만원권
- 전자상품권 : 5만원권 , 10만원권, 멤버식카드(충전식)

□ 온누리 상품권 구매 방법(구매처)

- 종이상품권
 - 농협은행, 기업은행, 우리은행 전지점, 인천시 관내 52개 새마을금고
 - 우체국 일부지점(인천, 남인천, 서인천, 인천계양, 강화, 백령우체국)
 - 신한 일부지점(송림, 부평, 미추홀, 용현, 계산, 남인천 지점)
- 전자상품권 : 기업은행, 신한 일부지점

□ 온누리상품권 사용 방법

- 인천시 관내 전통시장과 지하도상가에서 현금처럼 사용

□ 온누리상품권 판매 취소(환불)

- 상품권 판매 취소는 판매 당일, 판매점에서 구매자 본인만 할 수 있음

☞ 전통시장 온누리상품권 홈페이지 : <http://www.onnurigift.co.kr>

☞ 사용문의

- (사)인천상인연합회 : 873-4900

- (사)인천광역시 지하도상가연합회 : 522-9015

【인천광역시 생활경제과 ☎ 440-4225】



JST일자리종합센터 이용안내

1 『교육사업』 일정

구 분		교육일시 [문의전화]	교육 내용	대 상
취업성공 프로그램	취업특강 프로그램	10. 2(목) 14:00 ~ 16:00 [☎725 - 3003]	<ul style="list-style-type: none"> 성공적인 취업적응을 위한 비즈니스 매너 맞춤 취업전략 	관내 적극적인 취업 의사를 가진 구직자

2 『상설채용관』 개최

- 일 시 : 2014년 10월 16일(목), 14:00 ~ 16:00
- 대 상 : 관내 구직자 및 구인 기업체
- 장 소 : JST(제물포스마트타운) 내
- 내 용
 - 현장면접을 위한 구인·구직 1:1 소규모 채용 면접관 운영
 - 취업정보 및 취업지원서비스 제공
- 문 의 처 : ☎ 725 - 3002, 3006

3 『직업상담 및 일자리』 무료 알선

- 운영시간 : 평일 09:00 ~ 18:00
- 대 상 : 인재를 구하는 기업체
취업을 희망하는 적극적인 구직자
- 내 용
 - 구인(구직)신청접수 및 등록, 상담 및 취업알선, 인재(채용)정보제공
 - 개인별 맞춤 상담 및 취업지원서비스 제공, 진로 및 경력개발 컨설팅
 - 이력서·자기소개서 클리닉 및 면접코칭
- 문 의 처 : ☎ 725-3012 ~ 3018



4 『직업심리검사』 실시 및 해석

- 운영시간 : 평일 09:00 ~ 18:00
- 대 상 : 직업을 결정하지 못한 사람, 자기 이해가 필요한 사람 등
- 내용 및 목적
 - 전문가를 통한 심리검사 해석 및 상담, 피드백
 - 직업심리검사를 통한 객관적 자기이해
 - 개인에게 적합한 진로 및 직업 탐색·선택·결정하는데 효과적으로 활용
 - 자신과 타인의 성향이 다름을 이해하며, 직장적응력과 사회성 향상
- 문 의 처 : ☎ 725-3018

5 『청년인턴십 프로그램』 참가기업 및 청년구직자 모집 안내

- 지원규모 : 기업인턴 300명
- 대 상
 - 기업인턴 : 인천시 거주 만35세 미만 미취업 청년
 - 참가기업 : 인천시 소재 상시근로자 5인 이상의 사업장
- ※중소기업 기본법상 중소기업만 해당

○ 지원내용

중소 제조업체	그 외 중소기업
기업인턴 : 6개월간 월 840,000원(최대960,000원) ※ 월1,400,000원 이상 급여 지급시	기업인턴 : 6개월간 월 560,000원(최대640,000원) ※ 월1,400,000원 이상 급여 지급시
※ 중소기업 : 신청일 기준 고용보험 피보험자 수 300인 미만 / 공장등록증 보유 또는 건축물대장상(500㎡ 미만일 경우) 제조면적 확인	

- 문 의 처 : ☎ 725-3034

【 인천광역시 일자리정책과 ☎ 440-4244 】



2014년 국비지원 직업훈련생 모집 (무료)

시에서는 지역산업 맞춤형 인력양성을 위해 산업체와 연계한 실무위주의 교육을 실시하고, 교육수료 후에는 취업을 알선해 드립니다.

▣ 인천인력개발원

구분	교육과정명	모집인원	교육기간	지원자격	신청기간	비고
채용 예정자	홈인테리어(가구,마루)시공	25	10.21~11.20 (20일140시간)	인천지역 구직자	교육시작 7일전까지	수당20만원 중식제공 기숙사제공
	친환경하우징내장시공실무	15	10.06~12.05 (40일280시간)			수당40만원 중식제공 기숙사제공
재직자 향상	Unigraphics 어셈블리 및 도면작성_인천	20	10.12~11.09	인천지역 고용보험 가입 중소기업 재직자 (부천,안산, 시흥, 김포 포함)	교육시작 5일전까지	일요일과정 (중식제공)
	AutoCAD기초	20	09.29~10.07			
	AutoCAD활용	20	10.13~10.17			
	PLC제어기초	20	10.13~10.17			
	PLC제어활용	20	10.20~10.24			
	포토샵(Adobe Photoshop) 기초	20	10.20~10.24			
	포토샵(Adobe Photoshop) 중급	20	10.27~10.31			
	전기공사실무	15	10.27~10.31			

※ 접수방법 : 온라인(<http://ic.korchamhrd.net>) 또는 방문접수
 교육문의 : 인천인력개발원 기업협력처 032) 810-6594~7



■ 한국폴리텍 II 대학 인천캠퍼스 산학협력단

구분	교육과정명	모집인원	교육기간	지원자격	신청기간	비고
채용 예정자	전기용접실무	22	10.01 ~ 12.04	인천지역 구직자	10.07까지	
	CNC를 이용한 부품가공 전문가	30	10.13 ~ 12.12		10.17까지	
	전기용접실무	22	10.13 ~ 12.12		10.17까지	
재직자 향상	NX를 활용한 제품설계 전문가	15	10.04 ~ 11.01	인천지역 고용보험 가입 중소기업 재직자	10.01까지	
	자동제어 장치 제어를 위한 지 멘스 PLC 및 HMI	15	10.18 ~ 10.19		10.15까지	
	불량대책수립(사출금형)	15	10.18 ~ 10.25		10.15까지	
	자동제어 기기제작을 위한 SSD 드라이브 제어	15	10.25 ~ 10.26		10.20까지	
	메카트로닉스기기의 위치결정제어	15	10.18 ~ 10.26		10.15까지	
	NX를 활용한 금형설계 전문가(NX MOLD)	15	10.19 ~ 11.16		10.16까지	

※ 접수방법 : 이메일(5102126@naver.com) 및 팩스접수 032)519-6169
 교육문의 : 한국폴리텍 II 대학 인천캠퍼스 산학협력단 032)510-2126~7

■ 인하대학교 직업훈련센터

구분	교육과정명	모집인원	교육기간	지원자격	신청기간	비고
채용 예정자	자동차 부품설계 전문 엔지니어 양성	30명	10.01 ~ 12.31	인천지역 구직자	8.15 ~ 개강 전	
	해운물류실무	30명	10.13 ~ 11.08			
재직자 향상	CAE(동적구조해석)	15명	10.14 ~ 10.17	인천지역 고용보험 가입 중소기업 재직자	8.01 ~ 개강 전	
	CAE(정적구조해석)	15명	10.20 ~ 10.24			
	TOC생산경영	25명	10.21 ~ 10.22			
	현장낭비개선(LEAN)	25명	10.28 ~ 10.29			
	물류보안전문가	25명	10.16 ~ 10.17			

※ 접수방법 : 온라인 접수(<http://hrd.inha.ac.kr>)
 교육문의 : 인하대학교 직업훈련센터 032)860-9211~13, 9215

【 인천광역시 일자리정책과 ☎ 440-4244 】



14년 소형태양광 보급 지원사업 안내

[아파트 소형태양광] 아파트 베란다 난간에 태양광 모듈을 설치하여 생산된 전기를 가정내 콘센트에 연결하여 전기를 사용하는 방식

- ☑ **지원대상** : 인천시내 공동주택 250가구
- ☑ **지원설비** : 가구별 소형태양광 설비 1set
- ☑ **지원내용** : 용량기준별 설치단가의 50%범위내(최대40만원) 지원
- ☑ **신청기간** : 2014. 5. ~ 11. 30(예산소진시 선착순 마감)
- ☑ **신청방법** : 3개 업체의 제품사양, 모양 및 설치가격등을 고려하여 시민이 업체를 선택하여 계약



☑ 시공업체 및 설비현황

구분	업체명	(주)마이크로발전소	(주)우경일렉텍	(주)제이에이치에너지
업체현황	소재지	서울 은평구	인천 남동구	인천 부평구
	연락처	02-376-8682~5	032-812-6313	1577-6150
	홈페이지	http://www.microps.co.kr	http://www.wkelectech.com	http://www.jh-e.co.kr
설비현황	태양광 모듈	-용량 : 150W, 200W -제조 : Sinski	-용량 : 150W, 200W, 250W -제조 : 쏘라리버	-용량 : 150W, 200W, 250W -제조 : 쏘라리버
	인버터	-용량 : 250W -제조 : LeadSolar	-용량 : 250W -제조 : 한솔테크닉스	-용량 : 250W -제조 : 한솔테크닉스
	난간거치대	자체제작	자체제작	자체제작
무상하자 보수	3년	3년	3년	
설치가격 (설치비의 50%지원)	- 150W : 60만원 - 200W : 68만원	- 150W : 70만원 - 200W : 75만원 - 250W : 80만원	- 150W : 70만원 - 200W : 75만원 - 250W : 80만원	

☑ 구성내용



250W 소형태양광
전기생산량 24kWh/월



대형 감치냉장고
(소비전력 19.6kW/월)



솔라패널 마이크로인버터 가정용플러그

설치효과

- 월전기요금 (4인 도시가구 평균) 312kWh 50,780원
- 소형태양광 설치시 288kWh 41,830원
- 월평균 절감량 24kWh 8,950원 (누진율적용시 최대1만원 ~1만5천원 절감)
- 투자 회수기간 : 3.7년

☑ **신청문의**: 인천시청 녹색에너지정책과(☎440-4352) 및 인천시홈페이지(고시공고)

【 인천광역시 녹색에너지정책과 ☎ 440-4352 】



- Dynamic & Harmony of Asian - 2014 인천 로데오 뷰티 페스티벌

웰빙(Well-bing) 등 새로운 소비 트렌드에 부합하여 성장하고 있는 한류의 뷰티를 '제17회 AG의 "관광·수출 켄텐츠"'로 연계한 뷰티축제를 개최하여, 한국 뷰티 문화를 알리는 동시에 아시아인이 하나가 될 수 있는 소통과 화합의 장을 마련하고자 뷰티 페스티벌을 개최합니다.

- 행사명 : 2014 *Incheon Rodeo Beauty Festival*
- 행사기간 : 2014년 9월 26(금) ~ 9월 28일(일) <3일간>
- 주최·주관 : 인천광역시/구월로데오상가연합회, 인천소기업소상공인협회
- 후원 : 농협
- 장소 : 구월동 로데오거리
- 참여업소 : 구월 로데오 거리 소상공인업소 1,200개소
- 관람예상인원 : 20,000여명
- 행사내용 : 공식행사(로데오 뷰티특화거리선언)전시, 바디페인팅 경연대회, 헤어쇼, 참여체험, 화장품판매 등

※ **첫날(O9.26) : 뷰티특화거리 지정 선포식**

둘째날(O9.27) : 바디페인팅 경연대회



【 바디페인팅 경연대회 】

【 인천광역시 위생정책과 ☎ 440-2794 】



식중독 예방으로 건강한 가을~!

- ❖ 식중독 예방! 우리 모두의 손끝에 달렸습니다.
- ❖ 올바른 손씻기는 기본!
- ❖ 조리기구와 식재료는 수돗물로 깨끗하게 세척하고
- ❖ 오염이 우려되는 식재료는 과감히 버립니다.

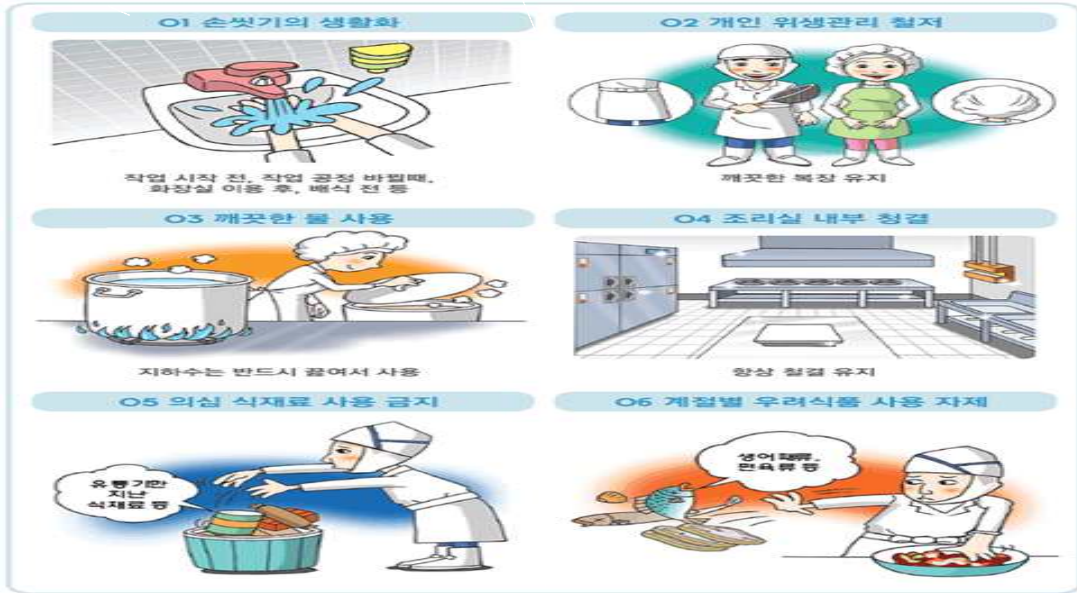

【 인천광역시 위생정책과 ☎ 440-2773 】

저나트륨 · 바른먹거리 교육 안내

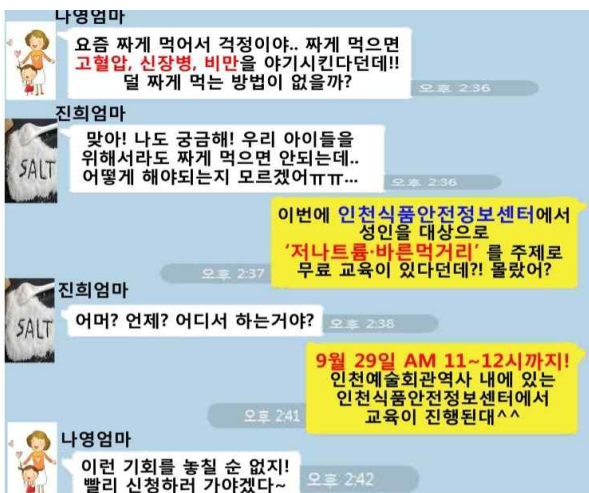

인천식품안전정보센터에서

'저나트륨 · 바른먹거리'를 주제로 교육을 진행합니다.

- ▶ 교육일시 : 2014. 9. 29(월), 11시~12시
- ▶ 교육장소 : 인천식품안전정보센터
☞ 예술회관역 대합실 (1번 출구쪽)
- ▶ 교육대상 : 인천시민(성인)
- ▶ 신청방법 : 선착순 전화신청
(☎ 428-5990)

【 인천광역시 위생정책과 ☎ 440-2779 】



위해식품 판매차단 시스템 설치 안내(무료)

우리시에서는 위해식품으로부터 소비자 보호 및 안전한 먹을거리 환경조성을 위하여 위해식품이 발견되면 매장 계산대에서 소비자의 구매를 자동차단하는 『위해식품판매차단 시스템』을 식품유통판매업소에 무료로 설치해 드립니다

- 신청기간 : 2014. 9. 15 ~ 9. 30
- 설치대상 : 50평이상 식품유통판매업소중 POS가 설치된 영업소
 - ※ 단, POS(Point Of Sales) : 판매시점 정보관리시스템으로 바코드인식 계산대
- 신청장소 : 군·구청(식품담당부서)
- 신청방법 : 군·구청에 설치 동의서 제출(FAX, 직접신청 등)

【 위해식품 판매차단 시스템이란 ? 】

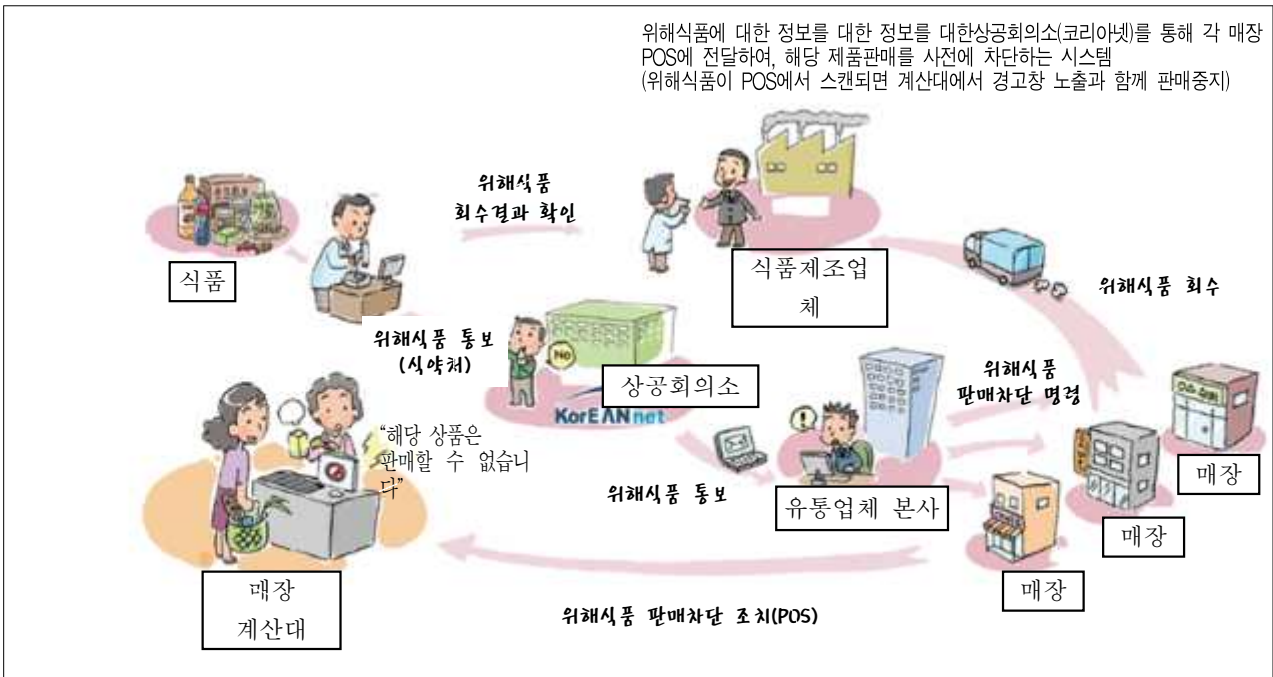

- 군·구별 담당부서 및 전화번호 -

군·구별	담당부서	전화번호	군·구별	담당부서	전화번호
중 구	위 생 과	760-6463	부평구	위 생 과	509-6704
동 구	건강위생과	770-6533	계양구	위 생 과	450-6724
남 구	위생안전과	880-4324	서 구	위 생 과	560-4334
연수구	위생관리과	749-7993	강화군	건강위생과	930-4093
남동구	식품위생과	453-2753	옹진군	보 건 소	899-3154

【 인천광역시 위생정책과 ☎ 440-2784 】



도담도담 장난감 월드 이용 안내

□ 도담도담 장난감 월드란 ?

- 영유아발달에 적합한 장난감, 도서, 영상자료를 무료로 대여하여, 가정의 육아비용 절감에 도움을 드리고자, 인천시 및 각 군구에서 설치 운영하는 장난감 대여점 **※ 홈페이지 : <http://www.dodamtoys.or.kr/>**

□ 회원가입 및 운영시간

- 회원가입
 - 회원자격 : 인천시 시민 또는 인천시 소재 직장 근무자로 취학전 자녀를 둔 가정과 취학유예자의 경우 어린이집 및 유치원 이용 아동이 있는 가정
 - 연 회 비 : 1개 대여점 가입시 2천원, 2개이상 가입시부터 1만원
 - 구비서류 : ①회원가입신청서, ②가입부모의 신분증, ③주민등록등본 1통 (자녀와 함께 기재된 가입시점 발급 3개월 이내), ④재직증명서 (인천시 소재 직장근무자의 경우)
- 운영시간 : 화~수요일 10:00~19:30 / 목~토요일 10:00~18:3

□ 대여점 현황

지 점 명 (15개소)	위 치	장난감 보유현황	연 락 처
동구 현대시장점	송림동 50번지 현대시장 내	장난감 1731점, 도서 663점, 시청각자료 768점	772-0252
남구 송의2동점	송의2동 주민센터 2층	장난감 3103점, 도서 3058점, 시청각자료 1086점	888-0252
연수구청점	연수구 의회 1층	장난감 5205점, 도서 4796점, 시청각자료 4908점	7496766~7
예술회관역점	인천지하철 예술회관역 내	장난감 3043점, 도서 4701점, 시청각자료 2118점	422-7833~4
남동구청점	남동구청 자동차등록민원실1층	장난감 2578점, 도서 5267점, 시청각자료 970점	472-3789
부평역점	인천지하철 부평역사내	장난감 3080점, 도서 3396점, 시청각자료 111점	529-0252
부개역점	부평구 자원재활용센터 2층 (부개3동 499-7번지)	장난감 3603점, 도서 3665점, 시청각자료 952점	515-0252
작전역점	인천지하철 작전역 내	장난감 3566점, 도서 6367점, 시청각자료 1718점	552-7833~4
박촌역점	인천지하철 박촌역내	장난감 2237점, 도서 2362점, 시청각자료 884점	551-9252
동양도서관점	계양구 동양동 동양도서관내	장난감 962점, 도서 118점, 시청각자료 539점	548-9252
검단점	서구 마전동 검단2지구 한울빌딩 6층	장난감 5032점, 도서 4930점, 시청각자료 1224점	564-0252
강화 누리아리점	강화군 새마을 회관 2층 (강화읍 향나무길 22번길 12)	장난감 1244점, 도서 1600점, 시청각자료 577점	934-4828
옹진군 백령점	백령면 종합사회복지관 내	장난감 620점, 도서 664점, 시청각자료 151점	836-6001~3
중구 월드점	중구 을목로 54(을목동)	장난감 946점, 도서 2,205점	766-0198
서구 연희점	서구 승학로 264 연희청소년문화의집 1층	장난감 877점, 도서 948점, 시청각자료 41점	568-7235

【인천광역시 보육정책과 ☎ 440-2893】



아이들의 따뜻한 울타리 위탁가정 모집

가정위탁 보호란?

- 부모의 학대, 사망, 수감 등의 사정으로 친가정에서 아동을 양육할 수 없는 경우, 일정기간 위탁가정을 제공하여 아동을 보호·양육하도록 지원하는 아동복지서비스입니다.
- 혈연관계에 의해 양육되는 대리양육/친인척 가정위탁, 비혈연관계인 일반인에 의해 양육되는 일반위탁으로 구분되며, 인천의 경우 매년 800여명의 아동이 가정위탁보호를 받고 있습니다.

위탁부모가 되어주세요!

모집대상	일반위탁부모(비혈연관계의 요보호아동을 일정기간 친부모를 대신하여 보호·양육)
신청자격	<ul style="list-style-type: none"> ▶ 혼인관계를 유지하고 있으며, 아동양육의 경험이 있어야 합니다. ▶ 평소 아동에 대한 애정이 있어야 하며, 전 가족이 가정위탁에 동의해야 합니다. ▶ 범죄, 가정폭력, 학대, 알코올 중독 등 전력이 없어야 합니다. ▶ 책임감 있게 아동을 양육하며, 아동의 친가정 복귀를 위해 함께 노력해야 합니다.
신청기간	연중 상시
신청절차	문의, 접수→ 기본부모교육 이수→ 가정조사→ 위탁가정 적격여부 심사 연락처: 인천가정위탁지원센터 ☎ 032-866-1226
참고사항	<ul style="list-style-type: none"> ■ 가정위탁아동을 보호·양육하는데 있어 지원되는 내용 <ul style="list-style-type: none"> ▶ 국민기초생활보장법에 의한 생계비 및 의료비 등 지원 ▶ 위탁아동 상해보험료 지원 ▶ 위탁아동 아동발달지원계좌(디딤씨앗통장) ▶ 위탁가정 소득공제 ▶ 위탁가정 양육보조금 지원 ■ 사업에 관심이 있으신 종교단체, 학부모회 등을 대상으로 방문/사업 설명회 가능합니다.

【 인천광역시 아동청소년과 ☎ 440-2883 】



위기노인 자살예방사업 안내

지역 사회 내 자살 고위험군 노인을 발굴하여 심리상담센터 및 정신과병원의 전문적인 심리 상담 및 약물치료를 통해 체계적으로 사례관리 하는 사업입니다.

- 지원대상 : 우울증 및 자살 충동을 겪는 65세 이상 노인
- 지원내용
 - 심리상담센터 심리치료 및 심리검사 1인 10~12회기 지원
 - 정신과의원 상담 및 약물치료 지원
 - ※ 대상 노인 심리 및 건강 상황에 따라 지원 범위 조정
 - 심리상담센터 및 정신과의원 동행 지원(이동 교통비 무료)
- 문 의 : 인천광역시노인보호전문기관 부설 인천노인생명희망센터
- 문의방법 : 전화(☎032-426-8792~3)

【 인천광역시 노인정책과 ☎ 440-2826 】



인천아시안게임 개최 기간 차량 2부제가 의무시행 됩니다!



□ 실시기간 : 2014. 9. 19 ~ 10. 4 [기간 중 12일 / 07:00~20:00(13시간)]
- 9월 15 ~ 18, 20, 21, 27, 28(8일간) 자율 2부제 실시

□ 실시지역 : 인천시 전역(강화군, 옹진군, 영종도 제외)

□ 적용차량 : 10인승 이하의 비사업용 승용(경차량 포함)· 승합차

※ 제외차량 : 외교·보도·선수단 수송·경기진행·긴급·비영리사업자·면세사업자
생계유지용 간이과세사업자·장애인·결혼·장래·임산부·유아동승 차량
군수·구청장이 필요하다고 인정하는 차량 등

□ 실시방법 : 차량등록번호 홀·짝수 해당일 운행

□ 운행허가증 발급 : 인천시 군·구청, 동 주민센터(2014. 8. 11 ~)

※ 타지역 차량은 인천시 사업장 소재지 군·구청, 동 주민센터

□ 운행허가증 신청대상 및 구비서류

- 비영리·면세사업자 : 자동차등록증 사본, 사업자등록증 (비영리사업, 면세사업)
- 영세 사업자 : 자동차등록증 사본, 사업자등록증, 부가가치세 신고서 사본(세무서)
- 유아동승 : 자동차등록증 사본, 어린이집·유치원 재원확인서 등 해당 입증서류
- 장거리 출·퇴근 차량, 영업용 자가차량 등 : 자동차등록증 사본, 재직확인서 등 해당 입증서류

※ 운행허가증 부착 불필요 차량 : 외부의 고정된 표시로 육안식별 가능차량

□ 차량 2부제 위반시 처분 : 과태료 5만원 부과

※ 우리 모두의 작은 실천이 아시안게임의 성공적인 개최를 지원합니다.



【인천광역시 교통기획과 ☎ 440-3853】



인천AG & 인천APG와 함께하는 인천무형문화재 전수교육관 공연 및 시연(체험)

- ◆ AG, APG 기간 중 무형문화재 공연 및 시연프로그램을 운영함으로써 시민과 인천을 찾는 관광객들이 무형문화재와 우리 전통문화를 보고 · 듣고 · 체험 할 수 있는 기회 제공
- ◆ 인천 무형문화재 전수교육관을 국내 · 외 관광객들에게 홍보하고 무형문화재 보존 · 전승 · 활용을 활성화함으로써 전통문화를 향유 할 수 있는 복합문화 공간 및 관광자원으로 활용

1. 인천무형문화재 전수교육관 개요

- 가. 소재지 : 인천 남구 문학동 매소홀로599
- 나. 개관일자 : 2014년 8월 21일
- 다. 주요시설 : 예능종목 사무실, 기능종목 공방, 연습실, 영상관, 기획전시실, 공연장(풍류관), 야외공연장, 전통문화체험관
- 라. 관람시간 : 09:00 ~ 18:00
- 마. 관람료 : 무료

2. 무형문화재 전수교육관 위치도

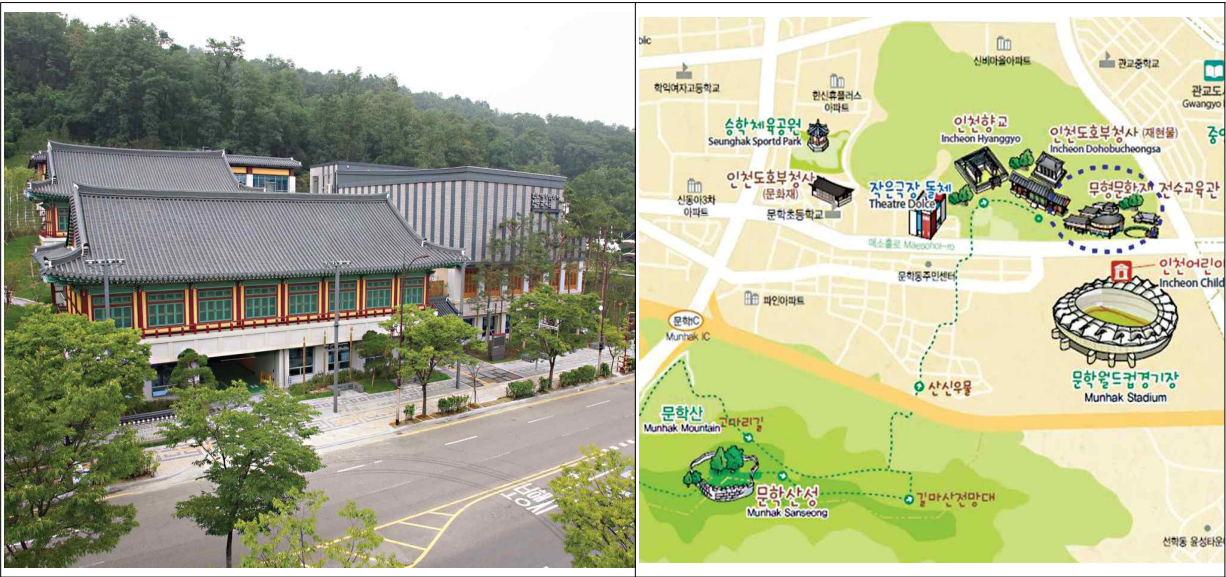

3. AG 및 APG 기간 공연 및 시연(체험) 일정

□ AG기간 공연 및 시연 프로그램

일 자	공연단체	시 간	장 소	시연단체	시 간	장 소
9.19(금)	휘모리잡가	16:00~17:00	풍류관	자수장	15:30~16:30	전통문화 체험관
9.20(토)	서해안 배연신굿 및 대동굿	14:00~15:00	야외 공연장	단청장	11:00~12:00	전통문화 체험관
	황해도 평산 소놀이굿	16:00~17:00	야외 공연장	단청장	15:30~16:30	전통문화 체험관
9.21(일)	판소리 고법	14:00~14:50	풍류관	지화장	11:00~12:00	전통문화 체험관
	대금정악	16:00~17:00	풍류관	지화장	15:30~16:30	전통문화 체험관
9.22(월)	규방다례	16:00~17:00	풍류관	화각장	11:00~12:00	전통문화 체험관
9.23(화)	강화 용두레질 소리	16:00~17:00	야외 공연장	화각장	11:00~12:00	전통문화 체험관
9.24(수)	인천근해 갯가 노래 뱃노래	16:00~17:00	야외 공연장	대금장(6호)	11:00~12:00	전통문화 체험관
9.25(목)	갑비고차농악	16:00~17:00	야외 공연장	완초장	11:00~12:00	전통문화 체험관
9.26(금)	인천근해 도서 지방 상여소리	16:00~17:00	야외 공연장	자수장	16:00~17:00	전통문화 체험관
9.27(토)	은율탈춤	16:00~17:00	야외 공연장	목조각장	11:00~12:00	전통문화 체험관
	경기12잡가	16:00~17:00	풍류관	목조각장	15:30~16:30	전통문화 체험관
9.28(일)	삼현육각	14:00~15:00	풍류관	완초장	11:00~12:00	전통문화 체험관
	가곡 여창	16:00~17:00	풍류관	완초장	15:30~16:30	전통문화 체험관
9.29(월)	서곶들노래	16:00~17:00	풍류관	단소장	11:00~12:00	전통문화 체험관
9.30(화)	강화 외포리 꽃창굿	16:00~17:00	야외 공연장	단소장	11:00~12:00	전통문화 체험관
10.1(수)	범패와 작법무 (나비춤)	16:00~17:00	풍류관	대금장(6호)	11:00~12:00	전통문화 체험관
10.2(목)	꽃맞이굿	16:00~17:00	야외 공연장	궁시장	11:00~12:00	전통문화 체험관
10.3(금)	가곡 남창	16:00~17:00	풍류관	궁시장	11:00~12:00	전통문화 체험관
10.4(토)	주대소리	14:00~14:00	야외 공연장	대금장(9호)	11:00~12:00	전통문화 체험관
	범패와 작법무 (바라춤)	16:00~17:00	풍류관	대금장(9호)	15:30~16:30	전통문화 체험관



□ APG기간 공연 및 시연 프로그램

일자	공연단체	시간	장소	시연단체	시간	장소
10.18(토)	휘모리잡가	14:00~15:00	풍류관	지화장	15:30~16:30	전통문화 체험관
	대금정악	16:00~17:00	풍류관	완초장	15:30~16:30	전통문화 체험관
				단청장	17:00~18:00	전통문화 체험관
10.19(일)	삼현육각	14:00~15:00	풍류관	자수장	11:00~12:00	전통문화 체험관
	가곡 남창	16:00~17:00	풍류관	목조각장	15:30~16:30	전통문화 체험관
10.20(월)	서꽃들노래	16:00~17:00	야외 공연장	대금장(9호)	11:00~12:00	전통문화 체험관
10.21(화)	주대소리	16:00~17:00	야외 공연장	단소장	11:00~12:00	전통문화 체험관
10.22(수)	인천근해 갯가 노래 뱃노래	16:00~17:00	야외 공연장	대금장(6호)	11:00~12:00	전통문화 체험관
10.23(목)	가곡 여창	16:00~17:00	풍류관	화각장	11:00~12:00	전통문화 체험관
10.24(금)	상여소리	16:00~17:00	야외 공연장	궁시장	11:00~12:00	전통문화 체험관
10.25(토)	경기12잡가	14:00~15:00	풍류관			
	범패와 작법무 (나비춤)	16:00~17:00	풍류관			
10.26(일)	꽃맞이굿	16:00~17:00	야외 공연장			

※ 행사일정은 단체사정에 따라 다소 변경될 수 있으며 우천 시 야외 공연은 실내 공연(풍류관)으로 변경될 수 있음

4. 문의처 : 인천광역시 무형문화재 전수교육관 운영TF팀

☎ 032-440-8082~5

【 인천광역시 문화재과 ☎ 440-4031~5 】





아시안게임 **보GO**, 인천 여행 **신나GO**

정부에서는 「국내관광 활성화 및 관광산업 경쟁력 강화」를 위하여 **2014 관광주간**을 설정하여 추진하고 있습니다. 시민 여러분께서도 관광주간을 맞이하여 그동안 잠시 미루어 두었던 가족과의 여행을 통해 사랑과 화목이 넘치는 가정을 만드시는 계기를 조성하시기 바랍니다.

【구석구석, 그 가을 추억 속으로】

- 지금이 아니면 만날 수 없는, 소중한 사람과 만들어 나가는, 소중한 순간의 이야기 -

- 기 간 : **2014. 9. 25 (목) ~ 10. 5 (일), 11일간**
 ※ **아시안게임 : 2014. 9.19 ~ 10. 4**
- 아시안게임과 함께하는 '인천여행 14선'
- ◆ **반일 코스 : 4개 코스**
 - 1. 송도 국제도시에 숨겨진 송도미래길 2. 부평관광 코스
 - 3. 국제도시를 바라보며 즐기는 도보여행 4. 건강도 챙기고 역사도 배우는 계양산 트레킹여행
- ◆ **당일 코스 : 3개 코스**
 - 1. 온가족이 함께하는 강화도 역사문화 및 안보체험 여행
 - 2. 온가족 즐거운 생태문화 체험 3. 구도심 문화체험
- ◆ **1박 2일 코스 : 5개 코스**
 - 1. 맛있는 공연 '비밥'과 함께하는 역사여행 2. 중구의 멋과 맛을 찾아서
 - 3. 백령도 두무진 관광 4. 국민관광지 덕적도 자전거여행 5. 연평도 안보체험
- ◆ **테마 코스 : 2개 코스**
 - 1. 아라뱃길 관광 2. 드라마 "별에서 온그대"코스
- ☞ 자세한 정보 확인 itour.visitincheon.org/utourpia/new_plan/plan.jsp(인천투어)
- **대표축제 개최 : 6개 축제**
 - 화도진 축제(9.26 ~ 28), 주안미디어 문화축제(9.26 ~ 28), 부평 풍물대축제(9.26 ~ 28)
 - 월미관광특구 문화축제(9.27 ~ 28), The K-페스티벌(10. 3 ~ 4), 인천 - 중국 문화관광페스티벌(10. 3 ~ 5)
- **관광주간 할인 제공(할인쿠폰은 "인천투어" 에서 9.15일 이후 출력 가능)**

구 분	합 계	숙 박	음 식	관광시설	쇼 핑	기 타
참여업체	240	13	187	25	12	3

※ 자세한 사항은 시홈페이지, 인천투어, kto.visitkorea.or.kr에서 확인이 가능하며, 기타 문의사항은 시청 관광진흥과(032-440-4042)로 문의하여 주시기 바랍니다.

인천광역시 관광진흥과



인천광역시 통역비서 앱 서비스 안내

2014인천아시아경기대회('14.9.19.~10.4), 인천장애인아시아경기대회('14.10.18~10.24)를 맞이하여 인천을 방문하는 외국인의 언어소통 편의를 위하여 『인천광역시 통역비서 앱』 서비스를 제공하고 있습니다. 2014AG,APG 행사, 관광지, 음식점, 숙박지, 전통시장, 대중교통 이용 시 『인천광역시 통역비서 앱』을 참고하시기 바랍니다.

○ 인천광역시 통역비서 앱 서비스

- 대상언어 : 4개 국어(한국어, 영어, 중국어, 일본어)
- 서비스 기간 : 2014. 8. 15 ~ 2014. 12. 31
- 서비스 내용:
 - * 음성(문자) 통역 서비스(4개 국어 실시간 양방향 언어통역)
 - * 언어별 한국어, 영어, 중국어, 일어 : 5,400 음성회화 수록
 - * 아시아 기타 32개 언어 : 2,000 회화문 수록 (관광, 비즈니스, 쇼핑, 식사, 공항, 호텔, 교통 등 18개 분야)
- 기타사항
 - * 다운로드 : 구글 플레이 스토어, 앱 스토어, QR코드
 - ※ 『인천광역시 통역비서』로 검색하여 다운로드



【인천광역시 관광진흥과 ☎ 440-4045】



운행자동차 배출가스 집중 점검

- 운행자동차 배출가스 점검 -

《 사 전 예 고 문 》

❖ 인천시에서는 2014년 인천아시안게임과 장애인아시안게임을 맞이하여 인천을 방문하는 손님들에게 불편감을 줄 수 있는 운행자동차 배출가스(매연)를 저감시키고자 운행 중인 경유자동차에 대한 배출가스 점검을 집중적으로 실시하오니 협조하여 주시기 바랍니다.

□ 개 요

- 점검기간 : 2014. 09. 11 ~ 10. 24.
- 점검지역 : 인천시내 주요 간선도로 및 경기장 주변 등
- 점검대상 : 운행 중인 경유자동차(배출가스 저감장치 부착차량 포함) 등
- 점검방법 : 이동식 비디오카메라 촬영 및 현장 매연 측정 등
- 점검기관 : 인천광역시 및 해당 군·구

□ 점검방법

- 「운행자동차 수시점검 방법과 확인검사대행자 등록에 관한 규정」 제9조 수시점검 절차에 따라 점검 시행
- 경유자동차 매연 농도는 정지가동상태에서 광투과식 측정기에 의해 측정
※ 정지 또는 정차유도 곤란 차량에 대하여는 비디오 점검 병행

□ 조치계획

- 운행자동차 배출허용기준 초과 등 부적합 차량 소유자에게는 관련법에 따라 차량 정비·점검 안내 및 개선명령 등의 조치

【인천광역시 대기보전과 ☎ 440-3552】



대형폐가전제품 무상방문수거, 9.15일부터 시행 - 무거운 폐가전제품 처리, 쉽고 편리하게 ! -

시민불편 해소와 환경오염 저감을 위하여 환경부, 인천광역시, 군·구, 한국 전자산업환경협회와 공동으로 “대형 폐가전제품 무상방문 수거사업“을 9월15일부터 시행합니다.

이 사업은 아래 배출 방법을 통해 배출 예약을 하면 1일 이내에 수거요원이 가정을 방문하여 수거해가고 친환경적으로 재활용하는 서비스로 무료로 운영 되오니 적극적으로 활용하시기 바랍니다.

참고로 다른 방법으로 배출 할 경우 기존의 ‘대형 폐기물 배출 수수료’를 납부하고 지정 장소에 배출해야 함을 알려드립니다.

- 아 래 -

1. 예약방법

- 인 터 넷 : www.edtd.co.kr
- 콜 센 터 : 1599 - 0903 [평일 (08:00 ~ 18:00), 토요일 (08:00 ~ 12:00)]
- 카카오톡 ID : weec

2. 수거방법

- 예약일에 수거기사 방문 수거[월요일~토요일(08:00 ~ 18:00)]
- 집중수거일 : 매주 월, 수, 금(or 화, 목, 토) 지자체별 적용일 상이
- ※ 이사 등 부득이한 경우 당일 수거(일요일 제외)

3. 대상제품

- 방문수거 : 냉장고, 세탁기, 에어컨, TV, 1M 이상 크기 가전제품
- ※ 제품 작동 여부 무관
- 소형폐가전제품 수거 : 위 대상 제품 방문 수거시 추가 배출 가능
- 방문수거 불가 : 냉장고 컴프레서 탈취 등 불법 훼손된 제품

【 인천광역시 자원순환과 ☎440-3572 】



- 저탄소 친환경 2014인천AG 성공개최를 위한 -
『녹색 생활』 내가먼저, 우리 다함께 실천합니다!!!

- 인천 AG·APG를 국내 최초 ‘GREEN SPORTS 제전’ ‘지속가능한 친환경 대회’ ‘온실가스배출량 감축 활동’을 실천하는 대회로 개최
- 『저탄소 친환경 2014인천AG』 성공개최를 위하여 경기관람객, 참여자, 시민들의 자발적 협력과 동참을 통한 모범적인 저탄소 친환경 대회가 이루어지도록 적극적인 녹색생활 실천이 필요합니다.

인천광역시 1·1·1(OneOneOne)Project

- 가까운 거리는 걸어 다니거나 자전거 이용
- 차량2부제 준수 와 대중교통 이용 (버스, 지하철)
- Eco-Drive(친환경 운전)과 교통습관 개선으로 녹색생활 실천
- 각종 에너지, 물 등 절약을 통한 탄소발생 억제로 온실가스 감축
- 쓰레기가 발생하지 않게 하는 관람문화 정착
- 1회용품 사용안하기 및 발생된 쓰레기 분리배출
- 입장권 구매시 그린카드 활용 과 전자티켓 발급
- 청소 등 환경정비를 통한 쾌적한 환경조성과 아름다운 마을 만들기
- 녹색제품 구매 및 장바구니 이용
- 각종 행사시 저탄소 친환경 행사 적극 추진과 녹색도시(GCF유치 등) 이미지 홍보 등

※ 인천광역시 1·1·1(OneOneOne)Project 운동이란 ?

1인1일 1kg CO₂ 줄이기 실천운동으로 일상생활에서 시민 1인당 배출하는 CO₂량은 하루 평균 15kg 입니다. 조금만 노력하면 1인1일 1kg CO₂ 줄일 수 있습니다.

【 인천광역시 GCF전략과 ☎ 440-8582 】



그린카드 혜택 받으세요

제17회 인천아시아경기대회
입장권 10% 할인 및
포인트 결제

행사기간 | 2014. 8. 25(월) ~ 10. 4(토)



평화의 숨결, 아시아의 미래, 제17회 인천아시아경기대회에서 그린을 꺼내세요~
입장권 10% 현장할인에 에코머니 포인트로도 구매하실 수 있습니다!

행사대상 행사대상 : 그린카드, 서울시 에코마일리지, 에코머니 멤버십 전 고객
* 단, 기업카드 제외



행사내용 제17회 인천아시아경기대회 입장권 결제 시 아래 혜택 제공

혜택 1 10% 현장할인	현장할인 10%	혜택 2 에코머니 포인트로 구매 가능	
-------------------------	----------	--------------------------------	--

- 혜택방법**
- * 인터넷 예매 : 에코머니포인트 전액사용 가능 [바로가기](#)
 - * 현장 매표소 : 에코머니포인트 3,000점 사용
 - * 포인트 사용 시 비밀번호(4자리 숫자)를 필수 입력해야 함
 - * 결제카드를 그린카드로 입력 시 10% 자동할인 가능
 - * 비밀번호 등록 방법
 - * 에코머니 웹사이트 > 회원가입(로그인) > 마이페이지 > 비밀번호 등록
 - * 그린카드 App 설치 > 회원가입(로그인) > 마이페이지 > 비밀번호 등록

행사문의 그린카드 고객센터 1566-2929

- 유의사항**
- * 신용카드 남용은 가계 경제에 위협이 됩니다.
 - * 생활속 그린교통(보도, 자전거) 실천, 우리의 환경을 살립니다.
 - * 카드사 및 제휴사의 사정으로 변경·중단될 수 있으며, 사전에 안내 드립니다.

【 인천광역시 GCF전략과 ☎ 440-8584 】



인천의 미추홀참물 안심하고 음용하세요...

2014년 8월 실시한 정수장(59개 항목) 및 수도꼭지(5개 항목) 수질검사 결과, 모두 먹는 물 수질기준에 적합한 것으로 판정되었습니다.

2014년 8월 정수장 수질검사 결과(59개중 대표적인 6개 항목)

수질검사항목	먹는 물 수질기준	부평정수장	남동정수장	공촌정수장	수산정수장	강화정수장	길상정수장	백령정수장	
일반세균	100CFU/ml이하	적합	적합	적합	적합	적합	적합	적합	
총대장균군	불검출/100mL	불검출	불검출	불검출	불검출	불검출	불검출	불검출	
대장균	불검출/100mL	불검출	불검출	불검출	불검출	불검출	불검출	불검출	
수소이온농도	5.8 ~ 8.5	7.0	7.3	7.4	7.5	7.6	7.4	7.5	
탁도	0.5NTU이하	0.03	0.04	0.03	0.05	0.47	0.05	0.04	
잔류염소	4.0mg/L이하	1.02	0.69	0.80	0.92	0.77	0.51	0.88	
급수구역		부평구 계양구	남동구 부평구	중동구 남서강	구곡구 구화	중남구 남동구	강화읍 불하화사 분원가양사 원점도화송해	길상면 화도면	백령면

- ※ 정수장 7개소에 대한 수질검사 결과 모두 먹는 물 수질기준에 적합하였습니다.
- ※ 59개 전체 항목에 대한 수질검사 결과는 www.waterworksh.incheon.kr에서 확인

2014년 8월 일반 수도꼭지 수질검사 결과

수질검사항목	먹는 물 수질기준	중구	동구	남구	남동구	연수구	부평구	계양구	서구	강화군	옹진군 (백령)
일반세균	100CFU/ml이하	적합	적합	적합	적합	적합	적합	적합	적합	적합	적합
총대장균군	불검출/100mL	불검출	불검출	불검출	불검출	불검출	불검출	불검출	불검출	불검출	불검출
대장균	불검출/100mL	불검출	불검출	불검출	불검출	불검출	불검출	불검출	불검출	불검출	불검출
분원성대장균군	불검출/100mL	불검출	불검출	불검출	불검출	불검출	불검출	불검출	불검출	불검출	불검출
잔류염소	4.0mg/L이하	0.46	0.33	0.49	0.49	0.41	0.52	0.53	0.57	0.26	0.14

- ※ 수도꼭지 178개소에 대한 표본 수질검사결과 모두 먹는 물 수질기준에 적합하였습니다.

깨끗한 수돗물을 마시기 위해서는?

- ❖ 저수조(물탱크)를 6개월에 한번씩 깨끗이 청소하여야 안전하고 깨끗한 수돗물을 마실 수 있습니다.
- ❖ 저수조청소를 하는 경우에는 저수조의 물을 빼 후 저수조의 천장·벽·밀바닥 등에 대한 청소를 하고 청소 후에는 소독하며 소독 후에는 저수조에 물을 채운 다음에 수질에 대한 위생상태를 점검하여야 합니다.



송암미술관 교과서 미술 특별전 개최

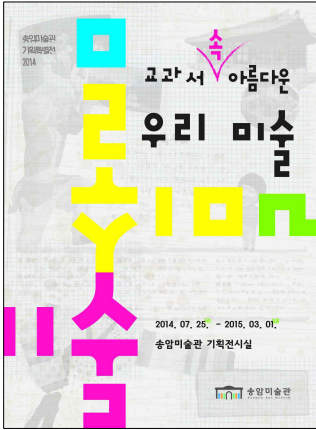

- 전 시 명 : <교과서 속 아름다운 우리 미술>
- 기 간 : 2014. 7. 25. ~ 2015. 3. 1.
- 장 소 : 송암미술관 기획전시실
- 관 랑 료 : 무료(※ 체험활동지 무료 제공)
- 전시내용 : 교과서 속 작품, 인물 관련 내용과 연계한 한국 미술의 주요 작품을 통해 보는 우리 미술의 아름다움

◆ 이번 전시는

- 하나! 초·중·고 전 과목 교과서에 수록된 미술 작품들을 상세한 설명과 함께 관람할 수 있는 쉽고 재미있는 전시입니다.
- 둘! 연령별 체험활동지와 학부모용 해설지 무료 제공을 통해 부모님과 아이가 함께 질문하며 관람할 수 있는 전시입니다.
- 셋! 아이들의 호기심과 상상력을 유발하는 미션과 질문이 있는 전시 체험활동지를 통해 우리의 옛 미술을 배우는 교육적인 전시입니다.



- ### ◆ 오시는 방법
- 버스 이용시
 - 9, 46, 112번 송도고등학교 입구 하차
 - 6, 6-1, 8번 조개고개 하차
 - 16, 111-2번 옥련여고 하차
 - 521번 경인방송국 하차
 - 지하철 이용시
 - 수인선 송도역 9, 46, 112번 버스 환승

【인천광역시 송암미술관 ☎ 440-6782】



운행제한(과적)차량 근절을 위한 홍보 및 단속안내

“새로운 인천 행복한 시민”을 지향하는 도시로서 과적으로 인한 심각한 도로시설 파괴 및 환경오염 예방은 화물운송 종사자분들의 준법운행 실천만이 쾌적한 도로환경을 만드는 지름길임을 인식하시고 적극적인 협조를 당부 드립니다.

단속대상

❖ **운행제한기준(도로법 제77조) : 인천시내 전지역**

- 축하중 10톤 또는 총중량 40톤 초과 차량
- 높이 4.0m, 길이 16.7m, 폭 2.5m 초과 차량

※ 일부 고가 및 교량 등 별도 운행제한 기준에 의거 통행이 제한됩니다.

❖ **처분내용 : 500만원 이하의 과태료가 부과됩니다.**

★ **과적은 도로를 파손시키는 주범입니다.**

축하중 11톤 차량 1대는 승용차 11만대가 통과하는 것과 같습니다

★ **과적은 운송질서를 어지럽힙니다.**

과적차량 등의 덤핑 운송은 운전자를 포함한 모든 화물운송 관계자들간의 운송질서를 어지럽힙니다.

★ **과적은 내차량의 수명을 단축시킵니다**

차량의 피로도 증가 및 차량 파손으로 수명을 단축시킵니다.

★ **과적은 경제적으로 큰 손해입니다.**

과적으로 적발될 경우 500만원이하의 과태료가 부과되어 경제적으로 큰 손해입니다.

시에서는 과적차량으로 인하여 파손된 도로, 고가, 교량 등의 보수를 위하여 막대한 예산을 투입하고 있으며, 이는 여러분을 포함한 시민의 세금으로 총당 됩니다. 과적차량 운행을 하지 않음으로서 조성되는 쾌적한 도로환경은 운전자의 운전조건을 편안히 하고, “새로운 인천 행복한 시민”을 만드는데 큰 도움이 될 것입니다.

【인천광역시 종합건설본부 도로관리부 ☎ 440-5341~3】



【공연·전시 홍보】

인천평생학습관 【9월】 기획 공연·전시 안내

구분	공연·전시명	작가	일시	장소	접수	장르
전시	‘이지민, 개인展’	이지민	9.11(목)~9.22(월) 10:00~18:00	평생학습관 갤러리 「나무」	자유방문	서양화 (혼합)
	‘한글, 아시아를 품다’展	우혜영	9.25(목)~10.4(토) 10:00~18:00	평생학습관 갤러리 「나무」		캘리그래피
공연	포크기타, 하모니카와 함께하는 힐링 콘서트	박미정 김계영	9.18(목) 19:00	평생학습관 미추홀	9월 4일 오전 9시 인터넷 선착순접수	포크·하모니카

- 문의 : 인천평생학습관 기획·정보부 문화예술팀(☎ 899-1516~7)
- 자세한 사항은 인천평생학습관 홈페이지(www.ilec.go.kr)를 참조해 주세요.
※ 일요일·공휴일은 휴관, 관람료 무료

【영화 홍보】

인천평생학습관 【9월】 영화상영 안내

일시	제목	상영시간	장소	관람등급	관람료
9월20일(토) 14:00	하늘에서 음식이 내린다면 2	95분	1층 다목적강의실	전체관람가	무료

- 문의 : 인천평생학습관 기획·정보부 정보팀(☎ 899-1567)
- 자세한 사항은 인천평생학습관 홈페이지(www.ilec.go.kr)를 참조해 주세요.



아버지 특강 참여 안내

이번 아버지 특강은 일과 가정 내에서 행복을 잃어가는 아버지들의 회복을 돕기 위하여 마련되었습니다. 좋은 아버지의 역할 찾기와 자녀와의 관계 회복을 통한 아버지들의 행복을 찾기 위한 교육을 실시하고자 하오니 관심이 있으신 아버님들의 많은 참여 부탁드립니다.

□ 특강개요

- ◆ 제 목 : ‘아버지, 자녀의 행복건축가’
- ◆ 일 시 : 2014. 10. 18.(토) 10:00~11:30
- ◆ 장 소 : 인천광역시청소년상담복지센터 교육연수실
- ◆ 대 상 : 자녀를 둔 아버지 70명 (선착순 접수)
- ◆ 접수방법 : 전화접수 ☎ 721-2310(참가비 : 무료)
- ◆ 강 사 : 이의수 교수(현 숭실대학교 교수)
- ◆ 내 용
 - 아버지가 자녀들에게 미치는 영향
 - 가정의 행복리더로서 자녀와 관계회복
 - 아버지들의 리더십 회복
- ◆ 문 의 처 : 청소년상담복지센터(www.inyouth.or.kr), 박은영

□ 찾아오시는 길



【인천광역시청소년상담복지센터 ☎ 721-2310】



자동차검사기관 경과 과태료예방 캠페인안내



▶ 행사기간

구 분	행사기간	당첨발표
1차	'14.5.1 - '14.6.30	'14.7월
2차	'14.7.1 - '14.8.31	'14.9월
3차	'14.9.1 - '14.10.31	'14.11월
4차	'14.11.1 - '14.12.31	'15.1월

▶ 행사내용

- 공단 수검고객의 접수 시 홈페이지를 통해 휴대전화번호를 등록한 고객에게 '자동차검사기일 문자(SMS)사건안내 서비스' 제공
- '자동차검사기일 문자(SMS)사건안내 서비스'를 신청한 고객대상으로 추첨을 통해 차량관리용품 증정

▶ 차량관리용품 증정 당첨자 선정

구 분	행사기간								
대 상	① + ② 을 만족하는 고객 ① 공단(본검사소 및 출장검사장) 이용고객 중 차량 소유자 명의가 개인인 고객 ② 자동차검사기일 SMS 사건안내 신청 고객 (홈페이지 및 현장접수 시 신청)								
선정방법	권산시스템을 통한 후보자 리스트 추출 및 권산 추첨								
당첨안내	'14.7/9/11월 및 '15.1월 둘째주 월요일 공단 홈페이지 공지 ※ 당첨자 안내는 유선 또는 문자안내 병행 시행								
상 품	각 차수별 1등(2명), 2등(10명), 3등(20명)에게 자동차관리용품 증정(총 128명) <table border="1" style="margin-top: 10px;"> <thead> <tr> <th>구 분</th> <th>상 품</th> </tr> </thead> <tbody> <tr> <td>1등</td> <td>차량용 블랙박스</td> </tr> <tr> <td>2등</td> <td>차량관리 3종 Set</td> </tr> <tr> <td>3등</td> <td>차량용 소화기</td> </tr> </tbody> </table> ※ 개별 물품의 세부 품종 등은 동일가액 내 변동 가능	구 분	상 품	1등	차량용 블랙박스	2등	차량관리 3종 Set	3등	차량용 소화기
구 분	상 품								
1등	차량용 블랙박스								
2등	차량관리 3종 Set								
3등	차량용 소화기								

【 교통안전공단 ☎ 054-459-7536 】



2014 전국장애인체육대회

□ 대회개요



- 대회명칭 : 2014 전국장애인체육대회
(※ 제34회 전국장애인체육대회 및 제8회 전국장애학생체육대회 동반 개최)
- 기간 : 2014. 11. 4(화) ~ 11. 8(토) (5일간)
- 장소 : 문학경기장 외 29개 경기장 (※ 개·폐회식 : 남동체육관)
- 경기종별 : 장애인학생부, 장애인일반부
- 참가인원 : 6,500여명(선수 5,000명, 임원·보호자 1,500명)
- 주최 : 대한장애인체육회
- 주관 : 인천광역시, 인천시교육청, 인천시장애인체육회
- 후원 : 교육부, 문화체육관광부, 국민체육진흥공단
- 경기종목 : 21종목 (장애인아시아게임 종목중 “요트”제외)
축구, 농구, 배구, 럭비, 골볼, 론볼, 보치아, 육상, 수영, 사이클, 양궁, 사격, 역도, 조정, 유도, 펜싱, 테니스, 탁구, 배드민턴, 볼링, 댄스스포츠.
※ “밈줄”종목은 학생부 포함

□ 경기장 현황



【 인천광역시 체육진흥과 458-7125 】



2014 (제17회) 인천 아시아 경기대회

- 개최기간 : 2014년 9월 19일(금) ~ 10월 4일(토)
- 장 소 : 인천광역시 일원(일부 종목 인근도시 분산 개최)
- 참가규모 : 45개국 20,000여명(선수 및 임원 13,000, 방송보도 등 7,000)
- 운영요원 : 30,000여명
- 주 최 : 아시아올림픽평의회(OCA-Olympic Council of Asia)
- 주 관 : 2014인천아시아경기대회조직위원회(IAGOC)
- 경기종목 : 36개(올림픽종목 28개, 비올림픽종목 8개)
 - 올림픽 28개 종목
수영, 양궁, 육상, 배드민턴, 농구, 복싱, 카누, 사이클, 승마, 펜싱, 축구, 골프, 체조, 핸드볼, 하키, 유도, 근대5종, 조정, 럭비, 요트, 사격, 탁구, 태권도, 테니스, 트라이애슬론, 배구, 역도, 레슬링
 - 비올림픽 8개 종목
야구, 볼링, 크리켓, 카바디, 공수도, 세팍타크로, 스쿼시, 우슈
- 지역 및 국가경제 활성화

구 분	인천시 경제효과	기타지역 경제효과	전국 경제효과
생산유발효과	10조 6,175 억원	2조 3,153 억원	12조 9,328 억원
부가가치유발효과	4조 4,239 억원	1조 1,336 억원	5조 5,575 억원
고용유발효과	201 천명	68 천명	269 천명

※대외경제정책연구원 「2014 인천 아시아경기대회의 경제적 파급효과와 타당성 분석 (2006.7.3)지역 및 국가경제 활성화

○ 대회 엠블럼



○ 대회 마스코트



【2014인천아시아경기대회조직위원회】
홈페이지: <http://www.incheon2014ag.org>



2014(제11회)인천장애인아시아경기대회

- 개최기간 : 2014. 10. 18(토) ~ 10. 24(금)
- 장 소 : 인천광역시 일원(일부협력도시 분산개최)
- 참가규모 : 42개국 6,000여명(선수 4,500, 임원 1,500)
- 주 최 : 아시아장애인올림픽위원회(APC)
- 주 관 : 2014인천장애인아시아경기대회조직위원회(IAPGOC)
- 경기종목 : 23개(올림픽종목 19개, 비올림픽종목 4)

- ✓ 올림픽종목(19) : 양궁, 육상, 보치아, 사이클, 5인제 축구(시각), 7인제 축구(뇌성), 골볼, 유도, 역도, 조정, 요트, 사격, 수영, 탁구, 배구, 휠체어 농구, 휠체어 펜싱, 휠체어 럭비, 휠체어 테니스
- ✓ 비올림픽종목(4) : 배드민턴, 론볼, 볼링, 휠체어 댄스 스포츠

※ 장애인 특수종목



보치아 : 하얀색 표적구에 공을 던져 표적구로부터 가까운 공의 점수를 합하여 승패를 겨루는 경기



론 볼 : 잔디경기장에서 표적이 되는 공인 잭을 먼저 굴려 놓고 공을 근접시켜 겨루는 방식



골 볼 : 방울이 든 공을 상대편 골대에 집어넣는 시각장애인들의 경기

○ 엠블렘



○ 마스코트



【2014인천장애인아시아경기대회조직위원회】
홈페이지: <http://www.incheon2014apg.org>

